

# MITSUI OCEAN FUJI

# 初夏の思い出旅

## 三井オーシャン フジが贈る

### 新代金版

2026年4月29日(水)出発 - 6月28日(日)出発

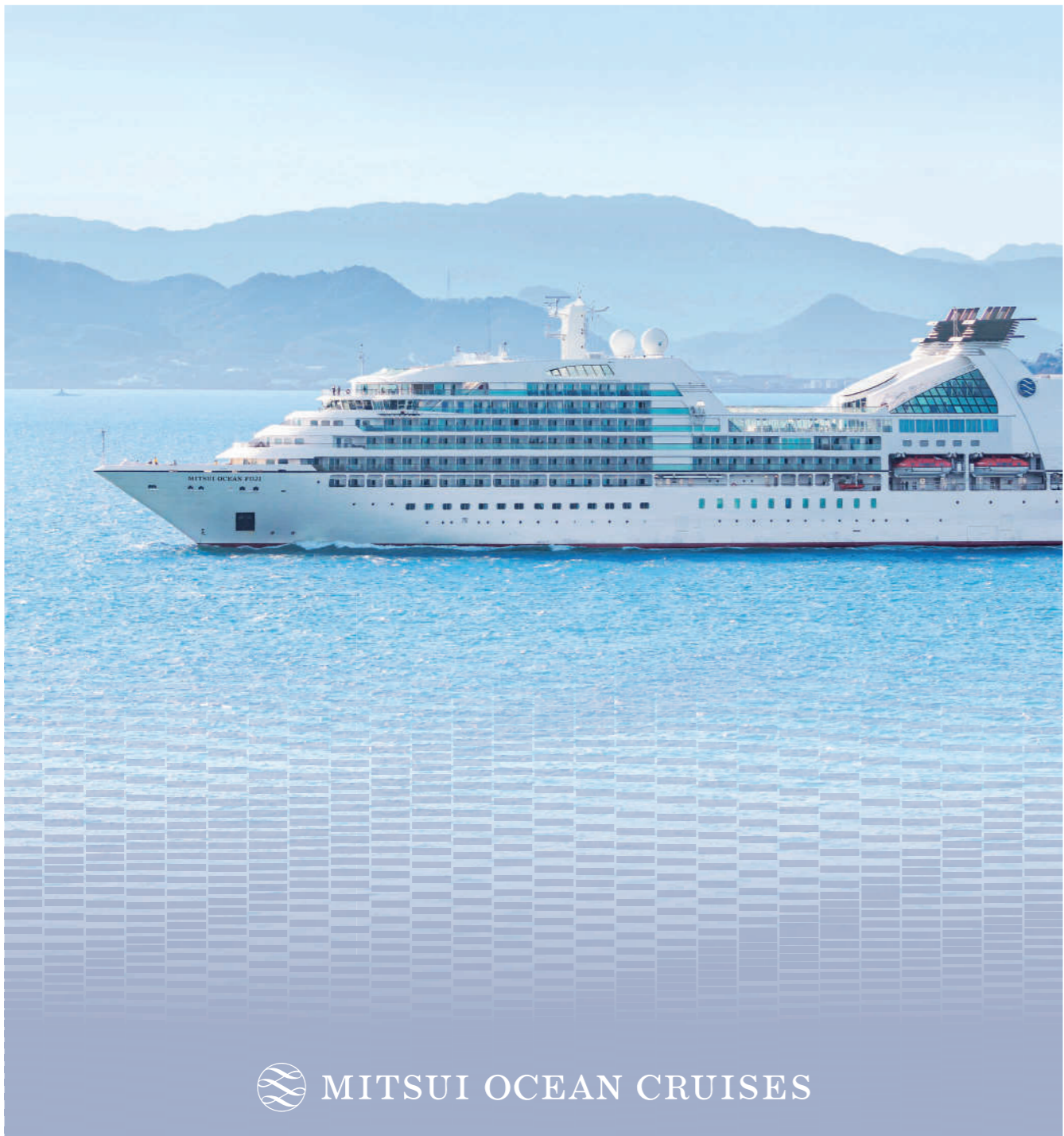

MITSUI OCEAN CRUISES



## お申込みに際してのご案内

《旅行代金について》  
■旅行代金(大人お一人様):本パンフレットに表示される旅行代金は、1室を2名様でご利用いただく際のお一人様あたりの旅行代金です。

■シングル利用代金(大人お一人様):客室をお一人様ご利用の場合は増増代金が必要です。※1名様ご利用いただける客室数には限りがございます。※本パンフレット中面をご参照ください。

■子供代金(2歳以上小学生以下/旅行開始日基準):子供代金は大人代金の75%となります。※中学生以上は大人代金です。※生後6ヶ月以上2歳未満の幼児は大人1名様に対し1名様無料です(食事・ベッドなし)。

■参加人数の変更:客室のご利用人数に変更があった場合は、変更後の1室ご利用人数に応じた旅行代金をいただきます。ご利用人数の変更により、大人1名様で1室利用となる場合は一旦ご予約を解除し、シングル利用での再予約となります。解除の時点でシングル利用が満室の際はキャンセル待ちとさせていただきます。解除の時点でシングル利用が満室の際はキャンセル待ちとさせていただきます。

■客室タイプの変更:お客様の都合で客室タイプを変更された場合は、変更後の客室の旅行代金との差額をいただきます。  
■施設使用料(例:ターミナル施設使用料)は旅行代金に含まれており

## 旅行条件

旅行条件は下記による他、当社の旅行業約款によります。お申込みの際には、必ず旅行条件書(全文)をお受け取りいただき、事前に内容をご確認の上お申込みください。

■募集型企画旅行契約  
この旅行は商船三井クルーズ(株)(東京都千代田区霞が関3-8-1 観光庁長官登録旅行業第946号、以下「当社」といいます)が企画・実施する旅行であり、この旅行に参加されるお客様は当社と募集型企画旅行契約(以下「旅行契約」といいます)を締結することとなります。

■旅行のお申込み及び契約の成立  
●旅行のお申込みは、所定の申込書にご記入のうえ、申込金としてお一人様あたり下記金額を添えてお申込みください。申込金は、旅行代金又は、取消料もしくは違約料の一部として充当します。募集型企画旅行契約は当社が契約の締結を承諾し、申込金を受理した時に成立したものとします。

申込金	旅行代金の20%
-----	----------

●申込金を除いた残金は、旅行開始日の前日から起算してさかのぼって、60日目にあたる日以降の当社が定める所定の期日までに前払いいただきます。なお、ご予約いただいた時点で旅行開始日まで60日を切った場合には、旅行代金の全額をお支払いいただきます。

●当社は、電話・郵便・ファクシミリ・インターネット等による募集型企画旅行契約の予約申込みを受け付けることがあります。この場合、当社が予約を承諾する旨の通知をした日以降、当社が定める所定の期日までに、申込金をお支払いいただきます。この期間内に申込金をお支払いされない場合、当社は申込みはなかったものとして取り扱います。

■旅行代金に含まれるもの、含まれないもの

①旅行代金に含まれるもの

●旅行日程に明示した船舶、航空機、バス、鉄道等の運賃。

●旅行日程に明示した食事、船内のイベント参加費(一部材料費を除く)、ホテルの代金。

②旅行代金に含まれないもの(前項の他は旅行代金に含まれていません)

●船上・陸上を問わず、傷害や疾病に関する医療サービス、医薬品、その他の費用。

●アルコール飲料を含む、船内で有料となる飲料。

●クリーニング、電話料金、ルームサービス料金(クルーズ代金に含まれている場合を除く)。

●船内ショップ及びスパ、フィットネスセンターでの購入品。

●インターネット料金(クルーズ代金に明示されている場合を除く)。

●船内有料レストランでの食事(クルーズ代金に含まれている場合を除く)。

●追加料金が適用される船内サービス。

●希望者のみ参加する寄港地観光ツアーの別途代金(クルーズ代金に含まれている場合を除く)。

●ホテルやレストランの従業員へのチップ、その他の追加飲食費、関連する税金やサービス料を含む、上陸時に発生する費用や経費。

●日本国内における自宅から発着港または空港までの交通費や宿泊費等。

●航空券および超過手荷物料金(規定の重量・容量・個数の超過分)、空港送迎料金(クルーズ代金に含まれている場合を除く)。

●渡航手續関係経費(パスポート、ビザ、印紙・紙証料金・予防接種料金及び到着前の入国要件などの渡航書類の準備や渡航手続代行に対する旅行業務取扱料金等)。

●旅行保険および携行品損害保険。

●クルーズに適用される税金(旅行行程中における必要な租税(国際観光旅客税等))、手数料、港湾およびターミナル施設使用料、日本国内の空港を利用する場合の空港施設利用料、日本国外の空港税・出国税及びこれに類する諸税、賦課金。

●お一人様で部屋を使用される場合の追加代金。

●燃油サーチャージ(当社は原油価格の動向により、将来的に徴収する権利を有します)。

■確定書面(最終日程表)

●確定された最終日程表は旅行開始日の前日(旅行開始日の前日から起算してさかのぼって7日目に当たる日以降に申込まれた場合は旅行開始日)までに交付します。

■旅行契約内容・旅行代金の変更

●当社は、天災地変、戦乱、暴動、運送・宿泊機関等の旅行サービス提供の中止、官公署の命令、当初の運行計画によらない運送サービスの提供等の当社が関与しない事由が生じた場合、旅行の安全かつ円滑な実施をはかるため、止むを得ないときは旅行を中止、または旅行の変更をすることがあります。

●渡航先(国または地域)に「外務省海外危険情報」「外務省海外感染症危険情報」が発出された場合、それらの情報をもとに寄港地を変更する場合があります。

●運送機関の運賃・料金の増額に伴い、旅行代金を増額する場合は、旅行開始日の前日から起算し、さかのぼって15日目に当たる日より前までに、お客様にその旨を通知いたします。

■旅程保証

●当社は契約内容の重要な変更が生じた場合は、変更補償金を支払います。

ません。旅行代金とおわせてお支払いください。なお、各港において施設使用料等の新設または金額が変更された場合、取引量が変更となる場合があります。

(その他)

●ルームリクエストがある場合は、原則乗船券(出発の2~3週間前に発送予定)をもって回答とさせていただきます。ご希望に添えない場合もございますので、あらかじめご了承ください。

●基礎疾患をお持ちの方は、事前にかかりつけ医にご相談の上、旅行をお申込みください。

●クルーズ終了までに妊娠24週目またはそれ以降に入る方のご乗船、お申込みはお引き受けできません。

●透析を受けている方は、事前に申込みの旅行会社にご相談ください。

●医療器具(酸素ボンベなど)を持ち込む場合は、旅行のお申込み時に必ずお申し出ください。

●クルーズ中に感染症の感染が確認された場合は、自室待機となります。※自室待機となりました場合でも、旅行代金のご返金はありません。

●6歳までの未就学児の方は、事前に当社指定の承諾書の提出が必要となります。

●15歳未満の方のみでの客室の占有は安全上の理由でお引き受け

できません。

■お申込みの時期によっては、客室タイプによりキャンセル待ちとなる場合がありますので、あらかじめご了承ください。

■船舶を使って上陸する寄港地においては、車いすでは通船(テント・ターボ・地元ボート)に乗船できません。通船の乗船経路には階段があります。階段の昇降ができない方は、安全上の理由により乗船をお断りする場合があります。

■船内施設・客室およびサービス内容は変更となる場合があります。

■本パンフレットに掲載のクルーズはキッズドルフィンズクラブの特典対象外となります。

(特別な配慮を必要とする方のお申込みについて)

特別な配慮・措置が必要な可能性のあるお客様は、お申込み時に必ずお知らせください(船会社指定の承諾書・健康アンケート等の提出が必要となります)。

(特別食をご希望の方について)

夕食時に特別食をご希望の方は、所定の伺い書をお願いします。

※船内のお食事を安全にお召し上がりいただくため、「食物アレルギー対応ボ

ジ」を指定しております。

※食物アレルギー特別食を安全に提供するため、嗜好(好き嫌い)には対応しておりません。

だし、次の場合(運送・宿泊機関などが当該旅行サービスの提供を行っているにもかかわらず、運送・宿泊機関などの船舶、部屋、その他の諸設備の不具合が発生したとによるものを除きます)は変更補償金は支払いません。天災地変、戦乱、暴動、官公署の命令、運送・宿泊機関等の旅行サービスの提供の中止、当初の運行計画によらない運送サービスの提供、旅行参加者の生命又は身体への安全確保のために必要な措置、なお、変更補償金は旅行者1名に対し、旅行契約につき旅行代金の15%を限度とします。また、変更補償金が千円未満であるときは、変更補償金は支払いません。

■お申込み条件

●お申込み時点で18歳未満の方のみでご参加の方は保護者の同意書が必要です。旅行開始時点で15歳未満の方は保護者の同行を条件とさせていただきます。旅行開始時点で生後6ヶ月未満の乳児の乗船はできません。

●慢性疾患をお持ちの方、現在健康を損なっている方、6歳未満の未就学児、身体に障がいをお持ちの方、車いすなどの器具をご利用の方などで特別な配慮を必要とする方は、その旨を旅行のお申込み時にお申し出ください。当社は可能かつ合理的な範囲でこれに応じます。なお、この場合、医師の診断書を出していただく場合があります。

●旅行の安全と円滑な実施の為に、前述に該当する方のご旅行参加に関しては介助者/同伴者の同行などを条件とさせていただきますか、ご参加をお断りさせていただきます。また、通船を使っている上陸地は、車いすでのテ

ンダーボート、地元ボートのご乗船はできません。

●所定の健康アンケートの提出をお願いする場合があります。

●特定のお客様を対象とした旅行あるいは特定の旅行目的を有する旅行については、年齢、資格技能その他の条件が当社の指定する条件に一致しない場合は、ご参加をお断りする場合があります。

●お客様が旅行中に疾病、傷害その他の理由により、医師の診断又は治療を必要とする状態になったと当社が判断する場合は、旅行の円滑な実施をはかるために必要な措置をとらせていただきます。これにかかると一切の費用はお客様の負担となります。

●お客様のご都合による別行動は原則としてできません。但し、コースにより別途条件でお受けすることがあります。

●お客様のご都合により旅行の行程から離脱される場合は、その旨および復帰の有無、復帰の予定日時等の連絡が必要です。

●お客様が他のお客様に迷惑を及ぼし、また団体行動の円滑な実施を妨げるおそれがあると当社が判断する場合は、お申込みをお断りすることがあります。

●その他当社の業務上の都合があるときには、お申込みをお断りすることがあります。

■添乗員同行の有無

●添乗員は同行いたしません。船内では船のスタッフがお世話します。

■旅券・査証・その他要件について

●本パンフレット中面をご参照ください。

■取消料等

●旅行契約締結後、お客様のご都合により取消になる場合、旅行代金に対し、下記の料率で取消料を申し受けます。

(海外旅行)

取消日	取 消 料
旅行開始日の前日から起算してさかのぼって	
ピーク時の旅行でない場合	41日前まで 無 料 30日前から3日前まで 旅行代金の 20%
ピーク時の旅行でない場合	31日前まで 無 料 30日前から3日前まで 旅行代金の 20%
旅行開始日の前日、前日、当日(旅行開始後を除く)	旅行代金の 50%
旅行開始後または無連絡不参加	旅行代金の100%

(注)「ピーク時」とは、12月20日~1月7日、4月27日~5月6日、7月20日~8月31日の期間をいいます。

■旅行者の交替

●上記取消料が発生する日以降のお客様の交替の場合、当社の承諾を得てお一人様につき1万円の手数料をお支払いいただくときは、別の方向に交替することができます。

●1室ご利用のお客様全員が交替される場合は取消扱いとなります。

■お客様に対する責任及び免責事項

●当社は当社旅行業約款(募集型企画旅行契約の部)の履行にあたって、当社の故意又は過失によりお客様に損害を与えた時は、その損害を賠償する責に任じます。但し、荷物の場合はお1人最高15万円を限度とします。

●お客様が以下の事由により損害を受けた場合は賠償の責任は負いません。

a.天災地変・戦乱、暴動又は、これらのために生じる旅行日程の変更もしくは旅行の中止。

b.運送・宿泊機関の事故もしくは火災又は、これらのために生じる旅行日程の変更もしくは旅行の中止。

c.官公署の命令又は伝染病による隔離。

d.自由行動中の事故。

e.食中毒。

f.盗難。

g.運送機関の遅延、不通、スケジュール変更等又はこれらによって生じる旅行日程の変更・目的滞り時間の短縮。

■お客様の責任

●お客様の故意又は過失、法令、公序良俗に反する行為もしくは、お客様が当社の規定を守らなかったことにより当社が損害を被ったときは、お客様に対し損害の賠償を申し受けます。

■特別補償

●当社の責任が生じるか否かを問わず、当社旅行業約款(募集型企画旅行契約の部)の特別補償外程で定めるところにより、お客様が募集型企画旅行参加中に急遽かつ偶発的な外來の事故により、その生命、身体又は手荷物に関し被られた一定の損害賠償について、あらかじめ定められた額の補償金及び見舞金を支払います。但し、お客様の故意、酒酔い運転、又は危険な運動中の事故によるものであるときは、補償金、見舞金は支払いたしません。

■海外渡航情報及び渡航先の衛生状況について

●渡航先(国または地域)によっては「外務省海外危険情報」等、国・地域の渡航に関する情報が出される場合があります。お申込みの際に販売店にご確認ください。海外における安全対策情報等は、外務省領事サービスセンターでもご確認いただけます。

外務省海外安全ホームページ: <https://www.anzen.mofa.go.jp>

渡航先の衛生状況については下記のホームページにてご確認ください。

厚生労働省検疫所のホームページ: <https://www.forth.go.jp>

■基準日

●本パンフレット記載された旅行サービス内容及び旅行条件は、2026年1月1日現在を基準としております。

■その他

●その他の事項については当社の旅行条件書及び当社旅行業約款(募集型企画旅行契約の部)によります。

●最少催行人数:本パンフレット中面をご参照ください。

●参加者の人数が明示した最少催行人員に達しない場合は、旅行を中止します。この場合は、23日(ピーク時に旅行開始するものについては33日)目に当たる日より前までに、お客様にその旨をご連絡いたします。

## 個人情報の取り扱いについて

(1)当社及び当社の受託旅行取扱会社(以下「当社等」)は、旅行申込の際に提出された申込書に記載された個人情報について、お客様との間の連絡のために利用させていただくほか、お客様がお申込みいただいた旅行において運送・宿泊機関等(主要な運送・宿泊機関等については当「パンフレット」記載の日程表及び別途契約書面に記載した日までに)お送りする確定書面に記載させていただきます。)の提供するサービスの手配及びそれらのサービスの受領のための手続き(以下「手配等」といいます。)に必要な範囲内、当社の旅行契約上の責任、事故時の費用等を担保する保険の手続き上必要な範囲内、旅行先の土産品店等のお客様の買ひ物の便宜のために必要な範囲内で、それら運送・宿泊機関等、保険会社、土産品店等に対し、お客様の氏名、性別、年齢、住所、電話番号、パスポート番号、婚姻の有無、旅行中の緊急連絡先及び生年月日を、あらかじめ電子的方法等で送付することによって提供いたします。また、個人情報を提供する第三者が外国にある場合の当該提供先における個人情報の保護に関する情報については、当社ホームページをご確認ください。このほか、当社等では、旅行保険等旅行に必要な当社と提携する企業の商品やサービス、当社等の商品、キャンペーン、アンケート、特典サービスののご案内及び統計資料作成のために、お客様の個人情報を利用させていただきますことがあります。

(2)当社は、旅行中に傷害があった場合に備え、お客様の旅行中の国内連絡先の方の個人情報をお伺いしています。この個人情報は、お客様に傷害があった場合で国内連絡先の方へ連絡の必要があると当社が認めた場合に使用させていただきます。お客様は、国内連絡先の方の個人情報を当社に提供することについて国内連絡先の方の同意を得るものとします。

## 旅行保険加入のおすすめ

安心してご旅行をしていただくため、旅行保険へのご加入をおすすめします。

旅行企画・実施

# 商船三井クルーズ

〒100-0013

東京都千代田区霞が関3-8-1 虎ノ門ダイビルイースト6階

観光庁長官登録旅行業第946号

一般社団法人 日本旅行業協会正会員

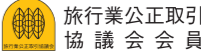

旅行業公正取引  
協議会 会員



総合旅行業務取扱管理者とは、お客様の旅行を取扱う営業所での取引の責任者です。この旅行の契約に関し、担当者からの説明にご不明な点がありましたら、ご遠慮なく総合旅行業務取扱管理者にご質問ください。

(BD)

MOL 商船三井グループ



城山日出峰



スケジュール

日程	区間	寄港地	入港	出港
5/10(日)	A	横浜		17:00
5/11(月)	B	神戸	17:00	21:00
5/12(火)		小豆島 <small>通船</small>	8:00	18:00
5/13(水)		瀬戸田 <small>通船</small>	8:00	16:00
5/14(木)		佐世保	13:30	20:30
5/15(金)		済州島 / 韓国	10:00	18:00
5/16(土)		航海日	—	—
5/17(日)		神戸	7:30	11:30
5/18(月)		横浜		11:30

●食事回数：(横浜発着)朝8回、昼7回、夕8回(神戸発着)朝6回、昼5回、夕6回 ●[小豆島][瀬戸田]では通船により上陸の予定です。天候によっては上陸できない場合もありますので、ご了承ください。

旅行代金 (2名1室利用 大人お一人様)

(単位：円)

客室タイプ	A 横浜～横浜		B 神戸～神戸	
	新代金	通常代金	新代金	通常代金
MITSUI OCEAN スイート	1,897,000	2,673,000	1,474,000	2,046,000
シグネチャースイート	1,668,000	2,430,000	1,296,000	1,860,000
ラグジュアリースイート	A	1,498,000	2,399,000	1,164,000
	B	1,336,000	2,352,000	1,038,000
ペントハウススパスイート	1,055,000	1,725,000	820,000	1,320,000
ペントハウススイート		1,011,000	1,333,000	786,000
	A	745,000	1,027,000	579,000
	B	731,000	980,000	568,000
	C	716,000	855,000	556,000
	D	701,000	823,000	545,000
	E	686,000	792,000	533,000
ペランダスイート	F	672,000	760,000	522,000
		568,000	706,000	442,000
オーシャンビュースイート		568,000	706,000	540,000



エンターテイナー  
曹雪晶 (二胡演奏家)  
坂本龍一アルバムに賛助演奏。NHK大河ドラマ「秀吉」劇中演奏、筑紫哲也の「NEWS23のオープニング音楽」演奏(坂本龍一作曲)、三笠宮ご夫妻御前演奏も行う。



松前城



スケジュール

日程	寄港地	入港	出港
4/29(水)	横浜		17:00
4/30(木)	航海日	—	—
5/1(金)	宮古	8:00	17:00
5/2(土)	松前 <small>通船</small>	8:00	17:00
5/3(日)	秋田	8:00	17:00
5/4(月)	七尾	9:00	17:00
5/5(火)	航海日	—	—
5/6(水)	釜山 / 韓国	8:00	17:00
5/7(木)	松山	9:30	17:00
5/8(金)	航海日	—	—
5/9(土)	清水	8:00	18:00
5/10(日)	横浜		7:30

●食事回数：朝11回、昼10回、夕11回 ●[松前]では通船により上陸の予定です。天候によっては上陸できない場合もありますので、ご了承ください。

旅行代金 (2名1室利用 大人お一人様)

(単位：円)

客室タイプ	横浜～横浜	
	新代金	通常代金
MITSUI OCEAN スイート	2,943,000	4,426,000
シグネチャースイート	2,588,000	4,024,000
ラグジュアリースイート	A	2,324,000
	B	2,072,000
ペントハウススパスイート		1,637,000
		2,856,000
ペントハウススイート		1,569,000
	A	1,156,000
	B	1,134,000
	C	1,111,000
	D	1,088,000
	E	1,065,000
ペランダスイート	F	1,042,000
		882,000
オーシャンビュースイート		1,168,000

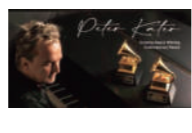

エンターテイナー  
PETER KATER (ピアニスト) [乗船区間：松山～横浜]  
1958年5月28日生まれ。ドイツ生まれのアメリカ人ピアニスト。スピリチュアル、ヒーリング、アンビエント、アーシー(大地的)な音楽スタイルで知られる。グラミー賞を2度受賞

新代金

ゴールデンウィーク  
日本一周クルーズ

「横浜発着」2026年4月29日(水)～5月10日(日) 12日間

企画・特典付き ※詳細はP2

三井オーシャンフジが贈る  
記憶に残る初夏の旅



本紙掲載5クルーズを新代金に改定しました!

通常代金より最大約48%もお得に乗船できる新代金に改定しました。  
ぜひこの機会に、三井オーシャンフジの旅をご体験ください。

※既にお申込み済の方にも適用いたします。2025年9月1日までにお申込みの方は、早期予約割引代金より割引率の高い新代金を適用いたします。

にっぽん丸ファンの方にも、初めてご乗船の方にも うれしい企画をご用意しました **4/29～9/15出発クルーズ**

企画1

にっぽん丸伝統ビーフカレー  
& ローストビーフをご提供

にっぽん丸 伝統ビーフカレーのご提供：  
テラスレストラン 八葉  
(朝食時・昼食時限定)

にっぽん丸 ローストビーフのご提供：  
ザ・レストラン 富士  
(洋食ご提供日の夕食時限定/クルーズ中1回)



企画2

旅を彩るビンゴ大会開催

今年5月に引退するにっぽん丸ゆかりの品や、三井オーシャンフジのオリジナルグッズ、「SPA&ウェルネス木霊」体験チケットなどが当たるビンゴ大会を開催します(1クルーズ中1回)。



特典も  
ご用意

オンボードクレジットプレゼント

オンボードクレジットは、「SPA&ウェルネス木霊」での各種トリートメントや「北斎 FINE DINING」でのディナー、船内ショップや寄港地観光ツアーなど、さまざまなサービスにご利用いただけます。

●クルーズ日数に応じてプレゼント **～6/28出発クルーズ**

お一人様(1名1室・2名1室・3名1室)につき  
・6日までのクルーズ …… 大人 25,000円相当 子供 19,000円相当  
・7日～8日までのクルーズ …… 大人 50,000円相当 子供 38,000円相当  
・9日～13日までのクルーズ …… 大人 75,000円相当 子供 57,000円相当  
※子供(2歳以上小学生以下)。生後6か月以上2歳未満の幼児は対象外です。  
※連続乗船の場合は、1クルーズに対してそのクルーズ日数に応じた金額となります。

●パスポートの発行日がお出発日から起算して6か月以内の方にプレゼント **～9/15出発クルーズ**

(例)2026年4月29日出発の場合：2025年10月29日以降に発行  
・大人お一人様(1名1室・2名1室・3名1室)：11,000円相当  
・子供お一人様：6,000円相当

※区間プランはプラン出発日基準となります。※子供(2歳以上12歳未満)。生後6か月以上2歳未満の幼児は対象外です。

【共通のご案内】オンボードクレジットの譲渡はできません。また、現金への引き換えや、おつりのお返しはできません。

フジインクルーシブ～旅行代金に含まれるサービス～

<p>お食事代*</p> <p>和食はもちろん、世界各国の料理も味わえる充実のダイニング</p> <p>お部屋でゆったりといただく24時間ルームサービス</p> <p>パリスタが淹れるコーヒーや、ひとくちサイズの軽食が嬉しいカフェラウンジ</p>	<p>アルコールを含むドリンク費用*</p> <p>200種類以上のドリンクメニュー</p> <p>日本銘柄のビールや焼酎、ワイン、日本酒などに加え、ノンアルコール飲料も豊富にご用意</p> <p>船の中でしか味わえない特別なカクテルもぜひ</p>	<p>エンターテインメント鑑賞費用</p> <p>目の前のステージで開催される圧巻のショーやコンサート、そして本格的な落語まで。洋上の非日常をお楽しみください</p> <p>各種アクティビティ参加費*</p>	<p>移動費</p> <p>宿泊費</p> <p>Wi-Fi利用*</p> <p>三六(サンロク)スイートに滞在のお客様は、お一人様4端末、その他のお客様は1端末まで、無料の無制限Wi-Fiインターネットサービスをご利用いただけます。</p>
---	--	--	---

※一部、有料の飲料や食事、アクティビティがございます。Wi-Fiに関しては、三六(サンロク)スイート以外に滞在のお客様も、有料Wi-Fiにて接続端末を4端末に増やすことが可能です。

【共通のご案内】●渡航条件は2026年1月1日現在となります。 ※ご旅行代金とは別に国際観光旅客税(1,000円)がかかります。また、港によっては、ターミナル施設使用料が必要となります。P11をご覧ください。  
●最少催行人員：190名 ●クルーズ終了時にパスポートの残存有効期間が6か月以上必要となります。 ●韓国の電子入国許可(K-ETA)の取得は不要です(日本国籍の場合)。 ●各地の花の見頃は、例年と異なる場合がございます。 ●子供代金については裏表紙をご覧ください。 ●1室3名ご利用については別途お問い合わせください。 ●客室をお一人様ご利用の場合には、オーシャンビュースイート・ペランダスイートは150%、ペントハウススイートは180%、ペントハウススパスイート・ラグジュアリースイート・シグネチャースイート・MITSUI OCEANスイートは200%の割増代金となります。相部屋は承っておりません。



宇佐神宮



# 神戸発着 初夏の中津・ 伊予八幡浜クルーズ

〔神戸発着〕2026年6月12日(金)～6月17日(水) 6日間

企画・特典付き ※詳細はP2

日程	寄港地	入港	出港
6/12(金)	神戸		17:00
6/13(土)	八幡浜 <span>通船</span>	10:00	17:00
6/14(日)	中津	8:00	17:00
6/15(月)	釜山 / 韓国	9:00	17:00
6/16(火)	航海日	—	—
6/17(水)	神戸	7:00	

●食事回数:朝5回、昼4回、夕5回 ●[八幡浜]では通船により上陸の予定です。天候によっては上陸できない場合もありますので、ご了承ください。

## 旅行代金 (2名1室利用 大人お一人様) (単位:円)

客室タイプ	神戸～神戸	
	新代金	通常代金
MITSUI OCEAN スイート	1,603,000	
シグネチャースイート	1,457,000	
ラグジュアリースイート	A	1,438,000
	B	1,410,000
ベントハウススパスイート	1,034,000	
ベントハウススイート		799,000
	A	616,000
ベランダスイート	B	588,000
	C	512,000
	D	494,000
	E	475,000
	F	456,000
	オーシャンビュースイート	423,000



エンターテイナー  
**岩田卓也**(尺八演奏者)  
国際尺八コンクールにて世界チャンピオンの座を獲得。尺八キングと呼ばれ世界中で活躍する尺八奏者。



種子島宇宙センター



# 新代金 神戸発着 初夏の種子島・ 福江クルーズ

〔神戸発着〕2026年6月3日(水)～6月12日(金) 10日間

企画・特典付き ※詳細はP2

日程	寄港地	入港	出港
6/3(水)	神戸		17:00
6/4(木)	航海日	—	—
6/5(金)	種子島	8:00	17:00
6/6(土)	八代	8:00	17:00
6/7(日)	福江 <span>通船</span>	8:00	17:00
6/8(月)	浜田	9:00	17:00
6/9(火)	釜山 / 韓国	8:00	18:00
6/10(水)	長州出島	8:00	20:00
6/11(木)	尾道糸崎	8:00	17:00
6/12(金)	神戸	7:00	

●食事回数:朝9回、昼8回、夕9回 ●[福江]では通船により上陸の予定です。天候によっては上陸できない場合もありますので、ご了承ください。

## 旅行代金 (2名1室利用 大人お一人様) (単位:円)

客室タイプ	神戸～神戸	
	新代金	通常代金
MITSUI OCEAN スイート	1,952,000	3,008,000
シグネチャースイート	1,716,000	2,734,000
ラグジュアリースイート	A	1,542,000
	B	1,375,000
ベントハウススパスイート	1,086,000	1,940,000
ベントハウススイート		1,040,000
	A	767,000
ベランダスイート	B	752,000
	C	737,000
	D	721,000
	E	706,000
	F	691,000
	オーシャンビュースイート	585,000



エンターテイナー  
**和太鼓 暁**(和太鼓奏者・書道家ユニット)  
文部科学大臣賞をはじめ3度の日本一を獲得している暁。鷹-TAKAの書道パフォーマンスは必見。



摩天崖から見た国賀海岸



# 新代金 神戸発着 初夏の隠岐・ 高知クルーズ

〔神戸発着〕2026年5月27日(水)～6月3日(水) 8日間

企画・特典付き ※詳細はP2

日程	寄港地	入港	出港
5/27(水)	神戸		17:00
5/28(木)	航海日	—	—
5/29(金)	釜山 / 韓国	8:00	16:00
5/30(土)	鳥取	10:00	18:00
5/31(日)	隠岐(浦郷) <span>通船</span>	8:00	18:00
6/1(月)	航海日	—	—
6/2(火)	高知	8:00	17:00
6/3(水)	神戸	8:00	

●食事回数:朝7回、昼6回、夕7回 ●[隠岐]では通船により上陸の予定です。天候によっては上陸できない場合もありますので、ご了承ください。

## 旅行代金 (2名1室利用 大人お一人様) (単位:円)

客室タイプ	神戸～神戸	
	新代金	通常代金
MITSUI OCEAN スイート	1,672,000	2,339,000
シグネチャースイート	1,470,000	2,127,000
ラグジュアリースイート	A	1,321,000
	B	1,178,000
ベントハウススパスイート	930,000	1,509,000
ベントハウススイート		891,000
	A	657,000
ベランダスイート	B	644,000
	C	631,000
	D	618,000
	E	605,000
	F	592,000
	オーシャンビュースイート	501,000



エンターテイナー  
**谷川祐司**(津軽三味線・和太鼓奏者)  
津軽三味線世界大会唄付伴奏部門優勝者であり、CM・映画での演奏提供もこなす谷川祐司。今回は、篠笛・和太鼓奏者の山川慎平、鳴り物・和太鼓奏者の中倉勇人との和楽器ユニットで演奏します。



奄美大島 マングローブ原生林



# 新代金 名古屋発着 初夏の奄美大島・ 種子島クルーズ

〔名古屋発着〕2026年5月19日(火)～5月26日(火) 8日間

企画・特典付き ※詳細はP2

日程	寄港地	入港	出港
5/19(火)	名古屋		16:00
5/20(水)	航海日	—	—
5/21(木)	釜山 / 韓国	7:00	14:30
5/22(金)	細島	9:00	17:00
5/23(土)	種子島	8:00	17:00
5/24(日)	奄美大島(名瀬)	8:00	17:00
5/25(月)	航海日	—	—
5/26(火)	名古屋	8:00	

●食事回数:朝7回、昼6回、夕7回

## 旅行代金 (2名1室利用 大人お一人様) (単位:円)

客室タイプ	名古屋～名古屋	
	新代金	通常代金
MITSUI OCEAN スイート	1,672,000	2,339,000
シグネチャースイート	1,470,000	2,127,000
ラグジュアリースイート	A	1,321,000
	B	1,178,000
ベントハウススパスイート	930,000	1,509,000
ベントハウススイート		891,000
	A	657,000
ベランダスイート	B	644,000
	C	631,000
	D	618,000
	E	605,000
	F	592,000
	オーシャンビュースイート	501,000



エンターテイナー  
**沖縄アメリカーナ**(ギタリスト&三線奏者ユニット)  
八重山古典音楽コンクール優秀賞受賞の歌唱力を持つMERRY(歌手・三線奏者)と天才ギタリストDAVIDによるユニット。

【共通のご案内】●渡航条件は2026年1月1日現在となります。 ※ご旅行代金とは別に国際観光旅客税(1,000円)がかかります。また、港によっては、ターミナル施設使用料が必要となります。P11をご覧ください。  
●最少催行人員:190名 ●クルーズ終了時にパスポートの残存有効期間が6か月以上必要となります。 ●韓国の電子入国許可 (K-ETA) の取得は不要です(日本国籍の場合)。 ●子供代金については裏表紙をご覧ください。 ●1室3名ご利用については別途お問い合わせください。 ●客室をお一人様でご利用の場合には、オーシャンビュースイート・ベランダスイートは150%、ベントハウススイートは180%、ベントハウススパスイート・ラグジュアリースイート・シグネチャースイート・MITSUI OCEANスイートは200%の割増代金となります。相部屋は承っておりません。

【共通のご案内】●渡航条件は2026年1月1日現在となります。 ※ご旅行代金とは別に国際観光旅客税(1,000円)がかかります。また、港によっては、ターミナル施設使用料が必要となります。P11をご覧ください。  
●最少催行人員:190名 ●クルーズ終了時にパスポートの残存有効期間が6か月以上必要となります。 ●韓国の電子入国許可 (K-ETA) の取得は不要です(日本国籍の場合)。 ●子供代金については裏表紙をご覧ください。 ●1室3名ご利用については別途お問い合わせください。 ●客室をお一人様でご利用の場合には、オーシャンビュースイート・ベランダスイートは150%、ベントハウススイートは180%、ベントハウススパスイート・ラグジュアリースイート・シグネチャースイート・MITSUI OCEANスイートは200%の割増代金となります。相部屋は承っておりません。



日本平からの景色



博多発横濱着  
夏の和歌山・清水  
クルーズ

〔博多発横濱着〕2026年6月28日(日)～7月3日(金) 6日間

スケジュール 企画・特典付き ※詳細はP2

日程	寄港地	入港	出港
6/28(日)	博多		17:00
6/29(月)	釜山 / 韓国	8:00	17:00
6/30(火)	航海日	—	—
7/1(水)	和歌山	8:00	16:00
7/2(木)	清水	10:00	18:00
7/3(金)	横浜	7:30	

●食事回数:朝5回、昼4回、夕5回

旅行代金 (2名1室利用 大人お一人様) (単位:円)

客室タイプ	博多～横浜
MITSUI OCEAN スイート	1,432,000
シグネチャースイート	1,302,000
ラグジュアリースイート	A 1,285,000
	B 1,260,000
ベントハウススパスイート	924,000
ベントハウススイート	714,000
ペランダスイート	A 550,000
	B 525,000
	C 458,000
	D 441,000
	E 424,000
	F 407,000
オーシャンビュースイート	378,000



エンターテイナー  
名渡山遼 (ウクレレ奏者・製作者)  
日本を代表するトップ・ウクレレ・プレイヤー。超絶技巧と美しい音色が高く評価され、日本のみならず海外でも活躍している。愛用のウクレレは全て自身の手作り。



ハウステンボス

C-9137



博多発着  
初夏の種子島・佐世保  
クルーズ

〔博多発着〕2026年6月24日(水)～6月28日(日) 5日間

スケジュール 企画・特典付き ※詳細はP2

日程	寄港地	入港	出港
6/24(水)	博多		16:00
6/25(木)	種子島	10:00	18:00
6/26(金)	佐世保	8:00	17:00
6/27(土)	釜山 / 韓国	8:00	18:00
6/28(日)	博多	7:00	

●食事回数:朝4回、昼3回、夕4回

旅行代金 (2名1室利用 大人お一人様) (単位:円)

客室タイプ	博多～博多
MITSUI OCEAN スイート	1,282,000
シグネチャースイート	1,166,000
ラグジュアリースイート	A 1,151,000
	B 1,128,000
ベントハウススパスイート	827,000
ベントハウススイート	639,000
ペランダスイート	A 493,000
	B 470,000
	C 410,000
	D 395,000
	E 380,000
	F 365,000
オーシャンビュースイート	338,000



エンターテイナー  
ドンアルマス (ギターデュオ)  
情熱と哀愁を併せ持つスパニッシュギター。白熱のライブパフォーマンスとギターを掻き鳴らす指さばきは必見。



道後温泉本館



博多発着  
初夏の松山・釜山  
クルーズ

〔博多発着〕2026年6月21日(日)～6月24日(水) 4日間

スケジュール 企画・特典付き ※詳細はP2

日程	寄港地	入港	出港
6/21(日)	博多		17:00
6/22(月)	松山	8:00	17:00
6/23(火)	釜山 / 韓国	9:00	18:00
6/24(水)	博多	7:00	

●食事回数:朝3回、昼2回、夕3回

旅行代金 (2名1室利用 大人お一人様) (単位:円)

客室タイプ	博多～博多
MITSUI OCEAN スイート	962,000
シグネチャースイート	874,000
ラグジュアリースイート	A 863,000
	B 846,000
ベントハウススパスイート	620,000
ベントハウススイート	479,000
ペランダスイート	A 369,000
	B 353,000
	C 307,000
	D 296,000
	E 285,000
	F 274,000
オーシャンビュースイート	254,000



エンターテイナー  
レゼール  
DUO Les Ailes (クラシックデュオ)  
国際的な演奏経歴を持つ、ヴァイオリニスト鈴木舞とピアニスト福原彰美によるユニット。クラシックの名作から世界各地の名曲等を解説やエピソードを交えたトークと共にお届けします。



松島龍宮吊橋



博多発着  
初夏の鳥取・釜山  
クルーズ

〔博多発着〕2026年6月18日(木)～6月21日(日) 4日間

スケジュール 企画・特典付き ※詳細はP2

日程	寄港地	入港	出港
6/18(木)	博多		18:30
6/19(金)	鳥取	11:30	18:30
6/20(土)	釜山 / 韓国	13:00	20:30
6/21(日)	博多	7:00	

●食事回数:朝3回、昼2回、夕3回

旅行代金 (2名1室利用 大人お一人様) (単位:円)

客室タイプ	博多～博多
MITSUI OCEAN スイート	962,000
シグネチャースイート	874,000
ラグジュアリースイート	A 863,000
	B 846,000
ベントハウススパスイート	620,000
ベントハウススイート	479,000
ペランダスイート	A 369,000
	B 353,000
	C 307,000
	D 296,000
	E 285,000
	F 274,000
オーシャンビュースイート	254,000



エンターテイナー  
レゼール  
DUO Les Ailes (クラシックデュオ)  
国際的な演奏経歴を持つ、ヴァイオリニスト鈴木舞とピアニスト福原彰美によるユニット。クラシックの名作から世界各地の名曲等を解説やエピソードを交えたトークと共にお届けします。

【共通のご案内】●渡航条件は2026年1月1日現在となります。 ※ご旅行代金とは別に国際観光旅客税(1,000円)がかかります。また、港によっては、ターミナル施設使用料が必要となります。P11をご覧ください。  
●最少催行人員:190名 ●クルーズ終了時にパスポートの残存有効期間が6か月以上必要となります。 ●韓国の電子入国許可 (K-ETA) の取得は不要です(日本国籍の場合)。 ●子供代金については裏表紙をご覧ください。 ●1室3名ご利用については別途お問い合わせください。 ●客室をお一人様でご利用の場合には、オーシャンビュースイート・ペランダスイートは150%、ベントハウススイートは180%、ベントハウススパスイート・ラグジュアリースイート・シグネチャースイート・MITSUI OCEANスイートは200%の割増代金となります。相部屋は承っておりません。

【共通のご案内】●渡航条件は2026年1月1日現在となります。 ※ご旅行代金とは別に国際観光旅客税(1,000円)がかかります。また、港によっては、ターミナル施設使用料が必要となります。P11をご覧ください。  
●最少催行人員:190名 ●クルーズ終了時にパスポートの残存有効期間が6か月以上必要となります。 ●韓国の電子入国許可 (K-ETA) の取得は不要です(日本国籍の場合)。 ●子供代金については裏表紙をご覧ください。 ●1室3名ご利用については別途お問い合わせください。 ●客室をお一人様でご利用の場合には、オーシャンビュースイート・ペランダスイートは150%、ベントハウススイートは180%、ベントハウススパスイート・ラグジュアリースイート・シグネチャースイート・MITSUI OCEANスイートは200%の割増代金となります。相部屋は承っておりません。

# Onboard Life

お気に入りの場所まで至福のひとときを。船上ならではの非日常を心ゆくまでお楽しみください。



## プールサイドレストラン 湖畔

船内空間の中でも、ひときわ目を引くシンボリックなプール。泳ぎを楽しむのはもちろん、眺めているだけでもリゾート感を味わえるエリアには、ハンバーガー、ビール、各種カクテルなどをご用意した屋外レストラン&バーがございます。  
※天候によりオープンしない日もございます。

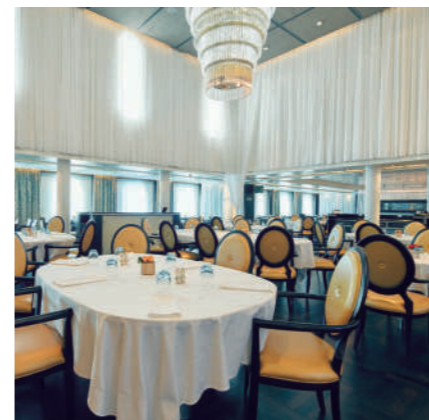

## ザ・レストラン 富士

歴代総料理長たちが受け継いできた味を楽しめるメインダイニングです。朝食は和食/洋食のセットメニュー、昼食は日替わりのセットメニュー、夕食は和食会席料理/本格フレンチをご提供。

※昼食はご提供のない日もございます。



# Dining

趣の異なる複数のダイニング。気分に合わせて選べるお食事が、船旅時間を美しく彩ります。



## MITSUI OCEAN スクエア

バリスタが淹れるコーヒーや一口サイズのパン、スイーツが嬉しいカフェラウンジ。乗船中、何度でもふらりと立ち寄りたくなる場所です。ソファでゆったりと読書をしたり、ツアーデスクで寄港地観光ツアーについて相談をしたりと、思い思いのひとときをお過ごしいただけます。



## オーシャンクラブ&バー

昼夜問わず開催される多彩なイベントに参加する、豊富なジャパニーズジンやウイスキーに酔う、そんな過ごし方ができるラウンジスタイルのバーです。



## オブザーベーションバー36

ここにしかない特別なカクテルを、ピアノの生演奏を聞きながらお楽しみいただけるバー。葛飾北斎の名作「富嶽三十六景」よりその名を冠しております。

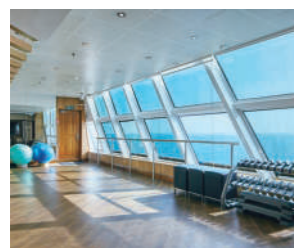

## スパ&ウェルネス木霊

マッサージ、フェイシャル、トリートメントなど、心も体も健やかに、深く癒される時間をお過ごしいただけます。

【一部メニューは要予約/別料金】

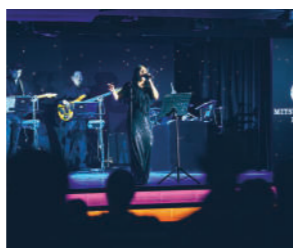

## オーシャンステージ

昼夜さまざまなイベントやショーが行われるメインステージ。ダンスショーやコンサート、日本の伝統芸能など、本格的なパフォーマンスを目の前で体感ください。

※一部のお酒・ソフトドリンクなどは別料金です。※船内施設およびサービスの内容は、変更になる場合があります。※画像はすべてイメージです。



三國清三シェフ  
監修メニューを洋上で  
三六スイートにご宿泊の方には、北斎 FINE DINING で三國シェフ監修のプリフィックスメニューを、クルーズ中1回追加料金なしでご提供。三國シェフ初の船上レストランをご体験ください。



## 北斎 FINE DINING

三國シェフ監修のアミューズブーシュ、前菜、スープ、サラダ、メインディッシュ、デザート、プティフールなど、季節の食材を活かしたメニューを提供します。

【事前予約可能/別料金】



## テラスレストラン 八葉

美しいオーシャンビューが広がる開放的な空間で、朝・昼・夕ともに世界各国の料理をご提供するビュッフェレストラン。訪れるたび、新しい食との出会いがあります。天気の良い日に屋外のテラス席で食事をするのも、船旅ならではの醍醐味です。

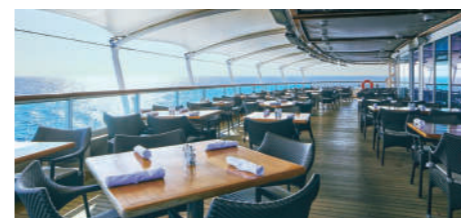

「寿司おまかせコース」握り寿司を中心としたお寿司のコース 【要予約/別料金】

※ご予約は船上で承ります。詳しくは船上でご案内いたします。※お寿司はご提供のない日もございます。

# Information

## インフォメーション

### ターミナル施設使用料について

クルーズ中に発着及び寄港する港によって、ターミナル施設を利用するクルーズ船の乗船客を対象に、ターミナル施設使用料が課されます。

港名称	ターミナル施設使用料 (お一人様あたり)	備考
横浜港	700円(税込)	入港時、出港時の両方が対象となります。
博多港 (中央5号・6号)	500円(税込)	出港時が対象となり、入港時は対象外となります。
佐世保港 (三浦岸壁 浦頭岸壁)	500円(税込)	出港時が対象となり、入港時は対象外となります。
八代港	1,550円(税込)	1回の寄港に当たっての使用料となります。

※年齢にかかわらず、施設使用者1名につき使用料が課されます。  
※2026年1月1日現在。金額は変更になる場合があります。

**乗船後のご精算について**  
ご乗船時、クレジットカードの事前登録を承ります。ご登録いただくと、下船時に一括精算が可能となります。

**ご利用いただけるクレジットカード**  
VISA、MasterCard、American Express、Diners Club、JCB

### 【注意事項】

- 三井オーシャンファジの航海は、すべて国際クルーズです。お客様都合による途中乗下船はできません。
- 旅行代金は各港の港湾諸税を含みません。別途必要となる場合があります。
- 旅行代金とは別に日本の国際観光旅客税、各地のターミナル施設使用料が必要となります。
- 「旅行代金のお支払い」は裏表紙の旅行条件内のご案内をご確認ください。
- ドルフィンズクラブポイント、クルーズご優待券(商船三井株主様へご案内している優待券)はご利用いただけます。NEXTキャンペーンカードはご利用いただけません。クルーズクーポン券は券面記載内容に準じます。
- ドルフィンズクラブポイント、クルーズご優待券は、その他割引との併用はできません(ただし、一部のクルーズクーポン券との併用は可能です)。また、ドルフィンズクラブポイントとクルーズご優待券の併用はできません。
- 燃油価格の高騰に伴い、燃料費用の一部をお客様にご負担いただく場合がございます。  
※三井オーシャンファジは環境に配慮した燃料を使用しています。  
※燃油サーチャージを理由としたクルーズキャンセルをする場合、旅行代金に対するキャンセル料が発生します。ただし燃油サーチャージに対するキャンセル料金は発生いたしません。
- 記載されたスケジュール・寄港地・出入港時刻・航路は、感染症の拡大防止、気象・海象条件、最少催行人員未達、その他の事情(発着地や寄港地の受入状況等)により、変更される場合がございます。あらかじめご了承ください。
- 一部の寄港地につきましては通船での上陸となり、気象・海象などの条件により、上陸できない場合がございます。また、海象状況によりましては通船での乗下船に際し、足元が不安定になり危険を伴う場合がございますので、お体の不自由な方は寄港地への上陸をお断りさせていただく場合もございます。なお、通船を使つての上陸地では、車いすでのテンドーボート、現地の船へのご乗船はできません。
- 掲載のクルーズは、特に記載のない限り添乗員は同行いたしません。船内では船のクルーがお世話いたします。
- 途中乗下船の区間プランでは、お荷物配送サービスがご利用いただけない場合があります。あらかじめご了承ください。
- 旅行条件につきましては、裏表紙の「旅行条件」をご参照ください。
- 船内のメディカルセンターには、外部の医師が常駐しています。必要に応じてお客様の個人情報(健康情報を含む)を医療提供者に共有する場合がございます。
- 健康アンケートをご提出いただく場合がございます。
- 本パンフレットに掲載の画像はすべてイメージです。寄港地の画像には寄港地観光ツアー・自由行動で訪問可能な場所も含まれております。
- 本パンフレットは、2026年1月1日現在の情報です。

三六(サンロク)スイートにご滞在のお客様は、プレミアムなサービスが含まれます。

#### バトラーサービス

- 優先乗下船とお出迎えのご挨拶
  - お荷物運搬のお手伝い
  - お荷物の荷ほどきと荷造りのお手伝い
  - 靴磨き
  - 寄港地観光ツアーや、別料金のお食事、スパのお手配
  - ダイニングルームのお食事をお部屋にお届け
  - ウェルカムシャンパンとウェルカムスイーツのご用意
- その他個別のリクエストにお応えいたしますので、お申し付けください。

#### その他特典

- ランドリーサービス  
※一部別料金が必要なメニューがございます。
- お一人様につき4端末の無料/無制限Wi-Fiインターネットサービス
- ピローメニュー
- 「ザ・レストラン 富士」内の専用エリアでのお食事
- 「北斎 FINE DINING」のご利用(クルーズ中1室につき1回)  
※一部別料金が必要なメニューがございます。
- 特別なアメニティとしてKOSÉ DECORTÉ(コスメデコルテ)をご用意



# Suites

全室海を望むスイートルーム。三井オーシャンファジが目指したのは、圧倒的な開放感に満ちた「洋上の我が家」です。

## 三六スイート MITSUI OCEAN スイート

ゆったりした広さの最上位グレードの客室は、心身ともにリラックスへと導きます。広々としたダイニングエリアと屋外ベランダ、ガラス張りのサンルームにビューバスもご用意。82.4㎡/デッキ7 [ベランダ 16.8㎡]



## ベランダスイート[A~F]

多数を占めるベランダ付きの客室。移りゆく絶景をお楽しみいただけます。24.4~30.2㎡/デッキ5~10 [ベランダ 3.1~6.2㎡]



## オーシャンビュースイート

リビングとベッドが仕切れるスイートタイプで、快適にお過ごしいただけます。25.3~29.4㎡/デッキ4 ※ベランダはございません。



## 三六スイート ラグジュアリースイート[A・B]

気品が漂う全5室の客室。デッキ6・8の最前方の客室では眺望が格別です。55.7~87.0㎡/デッキ6~8 [ベランダ 8.8~36.1㎡]



## 三六スイート ペントハウススイート

デッキ9・10の上層階にあり、エレガントながらご自宅のようにくつろげる空間です。39.7~54.8㎡/デッキ6・9・10 [ベランダ 8.0~14.0㎡]



## 三六スイート シングネチャースイート

船首に面した大きな窓と屋外ベランダが特徴のプレミアムな客室。随一の客室面積を誇ります。87.0㎡/デッキ7 [ベランダ 55.7㎡]



## 三六スイート ペントハウススパスイート

「スパ&ウェルネス木霊」に直結しており、客室内にはフィットネスアメニティもご用意。48.8~49.4㎡/デッキ10 [ベランダ 15.6~18.2㎡]

全客室の基本仕様

- 24時間ルームサービス
- 充実のアメニティ&備品、設備
- 全室がオーシャンビュー、スイートルーム
- ゆったりした客室スペース(24.4㎡以上・ベランダ除く)
- ウォークインクローゼット
- バスタブ、シャワーブース、ツインボウル洗面台あり
- ※車いす対応客室はバスタブなし
- ※約9割の客室にベランダ付き

●全客室共通アメニティ一覧  
タオル類(バスタオル・フェイスタオル・ハンドタオル)、バスローブ、ボディタオル、ボディソープ、ハンドソープ、シャンプー、コンディショナー、歯ブラシセット、カミソリ、シェービングフォーム、コットン・綿棒、ヘアブラシ、ヘアバンド、シャワーキャップ、拡大鏡、スリッパ、靴べら、洋服ブラシ、エアーフレッシュナー、トートバッグ、セーフティボックス、デッキブランケット、ドライヤー、時計

※パジャマ類のご用意はございません。

※船体構造により一部の客室では眺望が遮られます。 ※船内施設・客室の名称や設備サービスの内容は、変更になる場合があります。 ※客室(ベランダを含む)は全面禁煙です。喫煙は指定されたエリアでお願いします。火災予防と喫煙マナーにご協力をお願いします。 ※画像はすべてイメージです。