

PACIFIC VENUS

ぱしふいっく びいなす

びいなすクルーズ

2022年 総合パンフレット 秋号



海から眺める絶景の国

肥ゆる秋空、秋雨の霧、霊峰富士、瀬戸の島々

海から眺める景色、それはもう絵本や浮世絵の世界に迷い込んだよう

皆さまにとっての絶景を探しに出かけませんか船旅で



Cruise Schedule 2022年9月～11月 スケジュール 国内クルーズ

9月4日(日)～9月6日(火) 神戸発横浜着 旅船 神戸・横浜ゆったり 2Night クルーズ	8
9月6日(火)～9月9日(金) 横浜発着 東海道クルーズ ～三河・伊勢・駿河湾周遊～	9-10
9月12日(月)～9月15日(木) 神戸発金沢着 旅船 令和の北前航路 ～神戸×金沢連携記念～	11-12
9月15日(木)～9月18日(日) 金沢発着 美の国 あきたと佐渡島クルーズ 週末利用	13
9月22日(木)～9月25日(日) 新潟発着 きらめく北海道 函館・室蘭クルーズ 連休利用	14
9月27日(火)～9月30日(金) 門司発着 瀬戸内島旅 小豆島クルーズ ～びいなす八景～	21
10月8日(土)～10月10日(月・祝) 大阪発着 びいなす瀬戸内八景クルーズ 連休利用	15-16
10月11日(火)～10月21日(金) 神戸発着 秋の日本一周シーニッククルーズ 早期申込割引	17-18
10月22日(土)～10月28日(金) 大阪発着 小笠原クルーズ ～The 秘島 硫黄三島周遊～	19-20
10月29日(土)～10月31日(月) 神戸発着 洋上の楽園 JAZZ & POPS クルーズ 週末利用	23
10月31日(月)～11月2日(水) 神戸発横浜着 旅船 びいなす美食彩クルーズ ～駿河湾・伊豆諸島周遊～	24
11月2日(水)～11月6日(日) 横浜発着 秋の東北クルーズ ～大船渡・宮城石巻～ 週末利用	25-26
11月7日(月)～11月9日(水) 横浜発着 びいなす Autumn クルーズ ～満月の夜に～	22
11月9日(水)～11月15日(火) 横浜発着 秋の九州一周と瀬戸内海クルーズ	27-28

旅船 出発地から到着地までの2つの港をつなぐ移動型のクルーズです。

公式ホームページで情報を更新!
オプションツアー・エンターテイメントや船内イベントなど、パンフレット発刊後の追加情報は【ばしふいっく びいなす公式ホームページ】で更新いたします。

びいなすクルーズ で 🔍 検索
https://www.venus-cruise.co.jp



Meet Meats in Autumn

日本各地から厳選された
食材の数々
びいなすマルシェの
今回のテーマは
「こだわりのミートミーツインオータム」

Meet Meats in Autumn 秋のブランドミートとの出会い

元サロン・シェフの料理人が日本各地を
回り生産者の熱い思いを肌で感じ、国産
のブランド牛・ポーク・地鶏を吟味して
仕入れました。

※フランス料理や日本食のご夕食時、オードブル
やメインメニューに国内産のブランド牛・ポーク・
地鶏を使った料理をご提供いたします。

三崎マグロの彩り御膳 秋の味覚を堪能!日本食ディナー



神奈川県三浦半島先端に
位置する三崎港に水揚げされ
る三崎マグロと共に、季節
の恵みや料理長厳選の食
材で上品な味わいと繊細な
盛り付けで仕上げた日本船
ならではの本格的な和食を
お楽しみください。

～瀬戸内協奏曲 Concerto de Seto～ 瀬戸内と中四国の恵みを取り入れた創作料理の夕食

本州西部・四国・九州に囲ま
れた最大の内海である瀬戸
内海。
そこには豊かな漁場と大地が
育む食があります。
その時期に旬の食材を、和洋
に拘らず味わっていただき
たいという想いで創作いたしま
した。



上記2種類のディナーをクルーズ中に1回ご提供いたします。
(※10/31 びいなす美食彩クルーズ～駿河湾・伊豆諸島周遊～・11/7びいなすAutumnクルーズ～満月の夜に～は除く)
詳細は各コースページに記載しています。

洋上の パティスリー



パティシエ(ケーキ
職人)やブーランジェ
(パン職人)が洋上
の工房で心を込め
て美味しくキュートな
スイーツやパンを焼
き上げます。

笑顔の珈琲を 目指して

午前はブラジル豆
を使った極上の一
杯を、午後はキリ
マンジャロ豆を使
った至福の一杯を
提供いたします。
※メニューは変更と
なる場合がございます。



秋のSweets on Wave



洋上のパティシエ(ケーキ職人)がつくる季節の果実をふんだんに使った「スイーツオンウェーブ」を
メインダイニングで珈琲や紅茶とともに海を眺めながらのゆったりとした至福のひとつをお楽しみ
ください。

※ マーク掲載のクルーズでのみ開催いたします。

※掲載の写真はすべてイメージです。

乗船するすべての人の健康と安全を守ります

新型コロナウイルス感染症に関する対策

びいなく 安全八策

八つの策で
「船に持ち込ませない・広げさせない」の
安全を守ります。



乗船条件

クルーズお申し込み時に、「びいなく 新型コロナウイルス感染症に関する対策(運航会社:日本クルーズ客船株式会社発行)」の内容、並びに、お客様の個人情報日本クルーズ客船株式会社およびお申し込み旅行会社・販売店、検査会社へ提供することについてご同意いただくことがクルーズお申し込みをお受けする条件となります。「新型コロナウイルス感染症に関する対策」の内容は随時更新いたします。最新の内容は乗船前に、6ページ掲載の日本クルーズ客船株式会社ホームページで必ずご確認ください。

乗船前

※運航会社の定めるワクチン接種定義：日本国内で承認された新型コロナウイルスワクチンを2回以上接種しかつ2回目の接種日から14日以上経過していること。

1 新型コロナウイルスワクチンの接種をお願いいたします。

ワクチン接種完了を確認できる書類(予防接種済証、接種証明書、接種記録書など)を乗船当日にご提示いただくことが乗船の条件となります(コピー・画像も可)。

●ワクチン未接種の方は

乗船日の3日前～乗船前日に採取した検体でお客様ご自身にてPCR検査を受検いただき、乗船当日に陰性(低リスク)を確認できる書類をご提示いただくことが乗船の条件となります。検査費用はお客様のご負担となります。検査結果が確認できる書類は、原本以外にコピー、メール・WEB回答画面でも可能です。PCR検査には等温核酸増幅法(LAMP法、SmartAmp法、NEAR法等)を含みます。抗原検査、抗体検査は無効です。
※乗船日を基準として、12歳未満のお子様は、ワクチン未接種の場合でも、PCR検査及び書類の提出が不要となります。

●事前PCR検査 感染状況により、乗船前に唾液検体採取によるPCR検査(郵送)を実施する場合があります。結果が「陰性(低リスク)」であることが乗船条件となります。事前PCR検査費用はクルーズ代金に含まれます。

2 船に持ち込ませないための乗船条件を強化します。

下記いずれかに該当するお客様は、ご同行者(*1)も含め、ご乗船いただけません。

a. 日本国内で承認された新型コロナウイルスワクチン接種を完了していないお客様(2回以上接種し、かつ2回目の接種日から14日以上経過していることが必要。乗船当日にワクチン接種完了を確認できるものが必要)但し、ワクチン未接種でも当社指定の条件を満たした場合を除きます。	b. 乗船前日より遡って14日以内に (1) 発熱(37.5℃以上)、咳、呼吸困難、全身倦怠感、咽頭痛、関節・筋肉痛、下痢、嗅覚・味覚の異常など、健康状態に何らかの異常の症状を有したことがあるお客様(新型コロナウイルスワクチンの接種後の症状も含みます。) (2) 新型コロナウイルス感染症感染者もしくは有症者およびその方と濃厚接触したお客様 (3) 海外の渡航歴があるお客様	c. (*2) 乗船前の事前PCR検査にて、検査結果が「陽性(高リスク)」もしくは「再検査」と判定されたお客様	d. 乗船当日に左記b-(1)の症状が認められるお客様	e. 乗船日当日のPCR検査にて、検査結果が「陽性(高リスク)」と判定されたお客様
---	---	---	---------------------------------------	---

(*1) ご同行者様とは、同居を共にしている方、ご家族の方、船内で同室の方となります。
(*2) 事前PCR検査を実施する場合。
ご乗船をお断りする場合は、ご同行者様も含め、クルーズ旅行代金全額をご返金いたします。但し、乗船までの交通費や宿泊費、宅配便等の費用はお客様ご自身の負担となります。乗船日の受付時にご乗船をお断りする場合は、病院や自宅等への交通費はお客様ご自身の負担となります。行政当局の指示により公共交通機関はご利用いただけません。高額になる場合があります。

お申し込みの前に下記の「全クルーズ共通」お申し込み時の注意事項とご案内」及び裏表紙の「旅行条件」をご確認ください。

〈全クルーズ共通〉お申し込み時の注意事項とご案内

- 「びいなく びいなく」新型コロナウイルス感染症に関する対策(運航会社:日本クルーズ客船(株)発行)の全文をご確認いただき、同意の上、お申し込みください。
- 記載しているスケジュール・寄港地・航路・船内イベント・花火・祭りなどの船外イベント・オプションツアーは、気象・海象条件、新型コロナウイルスの感染状況、寄港地の受入状況、その他の事由により変更・中止となる場合もございます。
- 2つ以上のクルーズを続けてご乗船いただくことはできません。
- ご乗船に際し、日本国内で承認された新型コロナウイルスワクチン接種をお済ませください。(2回以上接種し、かつ2回目の接種日から14日以上経過していることが必要)
- ご乗船日の14日前までに2回目のワクチン接種を完了していないお客様は、乗船日の3日前～乗船前日にお客様ご自身にて民間または医療機関のPCR検査を受検ください。(検査費用はお客様ご負担となります)
- ご乗船のお客様には、乗船当日のPCR検査をお受けいただきます。また、感染状況によっては乗船前に事前のPCR検査(郵送)を実施する場合があります。2つの検査費用はクルーズ代金に含まれています。
- 乗船当日、受付前に「健康質問票」の回収及び「体温測定」を実施いたします。及び、ワクチン接種完了を確認できる書類またはワクチン未接種の方が受検いただくPCR検査の結果が確認できる書類のご提示をお願いいたします。
- 糖尿病、心不全、呼吸器疾患(COPD等)等の基礎疾患がある方や透析を受けている方、免疫抑制剤や抗がん剤等を用いている方は新型コロナウイルス感染症を発症した場合、重症化するリスクが高いとされています。万一、症状が発生した場合、船上では適切な医療体制の確保が困難なため、事前にかかりつけ医にご相談いただき、クルーズ乗船に支障がないことをご確認のうえ、お申込みください。
- 重症化するリスクが高いとされる呼吸器疾患にいたり、酸素ボンベ・酸素濃縮器等の呼吸器疾患用医療機器をご利用の方はご乗船いただけません。
- 6ヵ月未満のお子様はご乗船できません。
- 乗船前及び下船後の状況把握のため、厚生労働省「新型コロナウイルス接触確認アプリ(COCOA)」のインストールを強くお勧めいたします。
- 事前PCR検査を実施しないクルーズにおいては、遠方からのクルーズご参加のお客様などワクチン接種済のお客様でもご乗船当日のPCR検査の不安を軽減するためにオプション(有料)で約10日前のPCR検査をお受けいたします。
- 当日PCR検査は午前または昼頃を予定しております。詳細は最終日程表にてご案内いたします。
- 感染症予防対策として、上陸時(自由行動中)の飲食は自粛いただきますようお願いいたします。感染状況により、自由行動を制限する場合がございます。
- 健康を害している方、車椅子などの器具をご利用になっている方や心身に障がいのある方、認知症の方、食物アレルギー・動物アレルギーのある方、妊娠中の方、身体障害者補助犬(盲導犬、聴導犬、介助犬)をお連れの方、そのほか特別の配慮を必要とする方は、お申し込みの際に(旅行契約成立後にこれらの状態になった場合も)お申し出ください。あらかじめ当社からご案内申し上げますので、旅行中に必要となる措置の内容を具体的に教えてください。船内では同行者のご同伴をお願いいたします。なお、安全上、ご乗船いただく車椅子の方の人数には限りがございます。また、車椅子はお客様ご自身でご用意ください。
- 一部の寄港地につきましては通船の上陸となり、気象・海象などの条件により、上陸できない場合がございます。海象条件によりましては通船に乗り移る際、足元が不安定になり危険が伴う場合がございますので、車椅子での上陸はお断りさせていただきます。また、お体の不自由な方も寄港地への上陸をお断りさせていただく場合がございます。なお、通船のご利用は、オプションツアーにお申し込みのお客様を優先的にさせていただきます。

乗船当日

3 乗船当日受付会場でPCR検査とスクリーニングを実施します。

マスクを着用のうえ受付会場へお越しください。受付会場では、体温測定・PCR検査、健康質問票のご提出、新型コロナウイルスワクチン接種完了を確認できる書類のご提示、ワクチン未接種の方が受検いただくPCR検査の結果が確認できる書類のご提示など、乗船当日のスクリーニングをいたします。
当日PCR検査は午前または昼頃を予定しております。詳細は最終日程表にてご案内いたします。

●**当日PCR検査** すべてのお客様を対象に、乗船受付前に実施いたします。今後の状況により検査方法の変更または取り止める場合がございます。当日PCR検査費用はクルーズ代金に含まれます。



乗船中

4 船外から船内への換気で常に密閉の回避をしています。

●**マルチ空調**
客室・施設の空調は各々独立しており、絶えず船外より新鮮な空気を取り入れ、直接船外に排気しています。



6 お客様へも密接を避けるなど防止策をお願いします。

●**フィジカルディスタンス**
船内ではマスク着用、咳エチケット、フィジカルディスタンスを。

●**体調管理**
体調がすぐれない場合は速やかに船医の診察を受けていただきます。

※5歳以下のお子様には、マスク着用は必須ではありません。



寄港中

8 寄港地にて上陸中も感染予防対策を図ります。

●**自由行動**
上陸中もマスクを着用ください。また、寄港地(自由行動中)での飲食は自粛いただきますようお願いいたします。感染状況により、自由行動を制限する場合がございます。

●**オプションツアー**
(一社)日本旅行業協会、(公社)日本バス協会などのガイドラインを遵守してオプションツアーを企画・実施いたします。



船内での新型コロナウイルス感染予防対策

「びいなく びいなく」新型コロナウイルス感染症に関する対策(日本クルーズ客船(株)発行)の本文は、ホームページの新型コロナウイルス対策サイトでご確認ください。



ホームページアドレス
<https://www.venus-cruise.co.jp/info/infection.php>

- クルーズ行程中の連絡バスについては、車椅子をご利用になられるお客様及び歩行が困難なお客様は、旅行の安全かつ円滑な実施のため、ご参加・ご利用いただけません。詳しくはお申し込みの旅行会社を通じ、日本クルーズ客船(株)までお問い合わせください。
- アレルギー対応の食事を希望される方は、所定のアレルギー調査票のご提出が必要です。内容によりご希望に添えない場合がございます。
- 妊婦の方は、所定の承諾書、診断書の提出が必要です。クルーズによりましてはご乗船をお断りする場合がございます。詳しくはお問い合わせください。
- 宿泊は特記のない限りすべて船中泊となります。
- 記載されているクルーズは、特記のない限り最少催行人員150名様です。
- 添乗員は同行いたしません。船内では船のスタッフがご案内いたします。
- ゲストエンターテイナー、イベント内容は、予告なく変更、中止となる場合がございます。
- 子供代金(2歳以上小学生以下のお客様の旅行代金は大人代金の75%となります。なお、お子様のみでの客室のご利用はできません。各客室には定員があり、定員を超えてご利用いただくことはできません。
- 相部屋の設定はございません。
- ステートは当面の間、販売を休止いたします。
- 当面の間、乗客数をフィジカルディスタンス確保のため、制限したうえで申し込みを受付けいたします。
- 客室番号について使用する客室番号を指定することはできません。

- 国内クルーズの旅行代金には消費税が含まれております。
- 1室ご利用人数の変更があった場合には、変更後の1室ご利用人数に応じた旅行代金をいただきます。取消料発生日以降に減員があった場合、規定の取消料を併せていただきます。
- 取消料発生日以降にお客様のお申し出により旅行契約の内容(客室タイプ・コース、割引種別等)を変更される場合、旅行契約を一旦解除した上、新たに旅行契約を締結していただきます。その際、新契約の旅行代金が旧契約の代金よりも低額の場合、その差額に対して所定の取消料をいただきます。
- シングル利用:お一人様でご利用いただける客室には、限りがございます。
- オプションツアー:オーバークルーズツアーにご参加中の船内での諸サービス(食事・宿泊・イベント参加費用など)について、旅行代金の払い戻しはございません。
- 詳しい旅行条件などは、裏表紙をご参照ください。
- ご希望のお客様にはお子様メニューをご用意
2歳以上小学生以下のお子様には、昼食・夕食に限りお子様用メニューをご用意できますので、ご予約時にお申し出ください。

旅行日程表のマーク説明

- OP オプションツアー(別代金が必要な観光ツアー)
- 通船 上陸用ポートを使用し上陸する寄港地



※このパンフレットに掲載の写真は全てイメージで実際に訪れる時期の写真とは限りません。また、オプションツアーや自由行動で訪問できる場所も含まれております。
※OP マークがついている写真の観光地は、オプションツアーで訪れることができます。
※パンフレット掲載の観光写真には、その場所にオプションツアー等で訪れられる寄港地名を併記しています。
※写真撮影: 篠本秀人、中村風詩人

Memorial day

人生の大切な日をクルーズの旅で



ハネムーンのお二人へ

お部屋にシャンパン(ハーフボトル)をお届けいたします。また、夕食時にはケーキと記念写真(船長の署名入りカード・特製フォトフレーム付)をプレゼントいたします。



結婚記念日のご夫婦へ

ご乗船中に「結婚記念日」をお迎えのご夫婦や、下記の「結婚記念の年」にご夫婦でご乗船のお客様には、記念写真(船長の署名入りカード・フォトフレーム付)をプレゼントいたします。

- 50周年 金婚式
- 60周年 ダイヤモンド婚式
- 75周年 プラチナ婚式
- 55周年 エメラルド婚式
- 65周年 ブルースターサファイア婚式

※特別対応として昨年(2021年)に記念の年を迎えたご夫婦も対象となります。

お誕生日のお客様へ

ご乗船中に誕生日をお迎えのお客様には、パティシエ特製バースデーケーキと記念写真をプレゼントいたします。

※クルーズお申し込み時に旅行会社へお申し出ください。
※掲載の写真はすべてイメージです。

神戸発
横浜着



神戸・横浜ゆったり 2Night クルーズ

2022年9月4日(日) ▶ 9月6日(火) [2泊3日]

日程	入港	出港	寄港地
9 / 4 日		17:00	神戸
5 月			駿河湾クルージング 伊豆諸島クルージング (神津島、新島、利島、伊豆大島)
6 火	09:00		横浜

- お食事 / 朝食2回・昼食1回・夕食2回(4ページ「三崎マグロの彩り御膳」を含む)
- ドレスコード / すべてカジュアル
- 記載しているスケジュール・航路・船内イベントは、気象・海象条件、新型コロナウイルスの感染状況、寄港地の受入れ状況、その他の事由により変更・中止となる場合がございます。
- 当日PCR検査は午前または昼頃を予定しております。詳細は最終日程表にてご案内いたします。



ご旅行代金 (おとなおひとり様・単位/円・消費税込)

客室タイプ	ステートH	ステートG	ステートF	ステートE	デラックス	スイートB	スイートA	ロイヤルスイートB	ロイヤルスイートA
2名様1室利用	95,000	101,000	105,000	115,000	145,000	225,000	235,000	377,000	397,000
1名様1室利用	131,000	139,000	145,000	180,000	228,000	356,000	372,000	747,000	787,000
3名様1室利用	81,000	86,000	89,000						

ぱしふいっく びいなす船内での過ごし方

(一例) 神戸・横浜ゆったり 2Night クルーズ

06:00~

- おはよう体操
- アーリーモーニングティー (マフィン等をご用意)

アーリーモーニングティー

07:00~

- ご朝食

朝食

09:00~

- モーニングティー (小菓子をご用意)

モーニングティー

朝食後

- カルチャー教室 ● 体操教室
- ラウンジ演奏(ピアノ)
- 映画上映

教室

22:30~

- 夜食

夜食

夕食後

船内イベント
VENUS EVENT (一例)

ソラ
ワンダー♡
マジックショー

海外のマジックコンテストで多数入賞。イギリスのTV番組にも出演し、国内外でも人気の独創的で新感覚なショーをお楽しみください。

その他

- 一人で踊るシャドーダンス教室
- ラウンジ演奏(ピアノ)
- アコースティックトリオナイトライブ ● 映画上映

びいなすハウスバンド
セント
St.トロペス&シャーロット

Venus Quartet
+Tropes Band

10:30頃予定

- 駿河湾クルージング
船でしか見られない景色をお楽しみください。

11:30~

- ご昼食

昼食

14:00~

- アフタヌーンティー (専属パティシエ 特製スイーツをご用意)

アフタヌーンティー

15:00頃予定

- 伊豆諸島クルージング
迫りくる島々の風景をお楽しみください。

夕食

三崎マグロの
彩り御膳
秋の味覚を堪能!
日本食ディナー

神奈川県三浦半島先端に位置する三崎湾に水揚げされる三崎マグロと共に、季節の恵みや料理長厳選の食材で上品な味わいと繊細な盛り付けで仕上げた日本船ならではの本格的な和食をお楽しみください。

(イメージ)

16:00~

- サンドウィッチ・バー

サンドウィッチ・バー

午後

- カルチャー教室 ● 体操教室
- ラウンジ演奏(ピアノ)
- 映画上映

シアター

オープンバーでは、終日、コーヒー・紅茶・指定のソフトドリンクを無料でお楽しみいただけます。



駿河湾クルージング(イメージ)



関宿(四日市) OP



伊勢神宮内宮 OP

写真提供: 神宮司庁



有松(蒲郡) OP



岡崎城(蒲郡) OP

横浜発着

東海道クルーズ ~三河・伊勢・駿河湾周遊~

2022年9月6日(火) ▶ 9月9日(金) [3泊4日]



日程	入港	出港	寄港地
9 / 6 火		19:00	横浜
7 水	08:00	19:30	蒲郡 OP
8 木	07:30	17:30	四日市 OP
9 金	16:30		駿河湾クルージング 横浜

- お食事 / 朝食3回・昼食3回・夕食3回 (4ページ「三崎マグロの彩り御膳」を含む)
- ドレスコード / すべてカジュアル
- 記載しているスケジュール・寄港地・航路・船内イベントは、気象・海象条件、新型コロナウイルスの感染状況、寄港地の受入れ状況、その他の事由により変更・中止となる場合がございます。
- 当日PCR検査は午前または昼頃を予定しております。詳細は最終日程表にてご案内いたします。

OP オプションツアー (一例・予定・別料金)

- 蒲郡 ● 浮世絵に描かれる有松の町並みと岡崎観光
- 東海道の面影をたどって三河から遠江へ
- 四日市 ● 江戸時代の趣き残る東海道の宿場町・関宿散策
- 国宝犬山城と大名文化を伝える徳川美術館



いにしへの東海道を航く、浪漫船旅

東海道といえば江戸時代の東海道五十三次(江戸~京の宿場町)が有名ですが、五畿七道の一つである東海道とは、伊勢国から三河・駿河を経て常陸国までの地域を指します。相模国(横浜)を船出、江戸より賑わいをみせた三河国(蒲郡)・伊勢国(四日市)を漫遊、駿河国(駿河湾)では富士を仰ぎ見ながら周遊します。

ご旅行代金 (おとなおひとり様・単位 / 円・消費税込)

客室タイプ	ステートH	ステートG	ステートF	ステートE	デラックス	スイートB	スイートA	ロイヤルスイートB	ロイヤルスイートA
2名様1室利用	148,000	157,000	165,000	180,000	225,000	350,000	365,000	578,000	608,000
1名様1室利用	204,000	217,000	228,000	284,000	356,000	556,000	580,000	1,148,000	1,208,000
3名様1室利用	125,000	133,000	139,000						

写真提供: 岡崎市、三重フォトギャラリー、神宮司庁

船内イベント | VENUS EVENT (一例)

山口ひろし
邦楽で綴る
東海道五十三次

文化の流通により全国へ広がっていった三味線音楽。津軽三味線を中心に東海道に伝わる民謡を唄、鳴り物、尺八とともに楽しみいただきます。

共演
びぼう なるこま
美鵬成る駒(鳴り物・唄)
きとう きんすい
佐藤錦水(尺八・篠笛)



Meet Meats in Autumn 秋のブランドミートとの出会い

フランス料理や日本食のご夕食時、オードブルやメインメニューに国内産のブランド牛・ポーク・地鶏を使った料理をご提供いたします。



(イメージ)

蒲郡出港時特別イベント 手筒花火実演



(イメージ)

東三河で伝わる花火の大筒を脇に抱え巨大な火柱が吹き上がる迫力ある花火です。
※天候その他現地事情で中止になる場合がございます。

Sweets on Wave



(イメージ)

洋上のパティシエ(ケーキ職人)がつくる季節の果実をふんだんに使った「スイーツオンウェーブ」をメインダイニングで珈琲や紅茶とともに海を眺めながらのゆったりとした至福のひとときをお楽しみください。



島根県・隠岐、島前の中ノ島と西ノ島を挟む海峡をクルージングするばしふいっく びいなす

神戸港・金沢港クルーズ連携協定記念イベント

杉山悟史カルテットfeaturing末元紀子 JAZZ LIVE!



杉山悟史(ピアノ) 末元紀子(ヴォーカル)

NHK連続テレビ小説「カムカムエヴリバディ」でピアニストとして演奏・出演した杉山悟史のもとに、ジャズの街・神戸を代表するミュージシャン達が集結!劇中で演奏された曲を含めた選曲で、クルーズの夜を美しく彩ります。

神戸ワインレクチャー 神戸ワイナリーについて 齋藤廣太(J.S.A.認定ソムリエ)

神戸市内で栽培したブドウ100%から造りあげる神戸ワイン。栽培から醸造まで1年かけて造りあげたこだわりの逸品のお話をいたします。



いのあ 北陸の風

加賀百万石の城下町「金沢」で誕生した和楽器ユニット「いのあ」。歴史と伝統そしてロマンを、和あふれる音色でお届けします。



藤舎真衣(笛) 北村雅恋(箏) 岩城博之(鳴物)

金箔金箔レクチャー 箔への思い 寺本健一(金箔職人)

99%が金沢で生産されている金箔にどのようにして出会い今に至ったか。伝統を受け継ぐ職人の目からお話します。

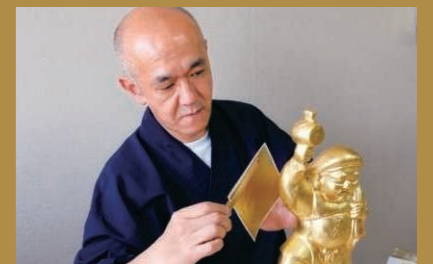

神戸発 金沢着 旅船 令和の北前航路 ~神戸 × 金沢連携記念~

2022年9月12日(月) ▶ 9月15日(木) 【3泊4日】

日程	入港	出港	寄港地
9 / 12月		19:30	神戸
13 火			瀬戸内海クルージング
14 水	11:30	17:30	隠岐島周遊(早朝) 境港 OP
15 木	09:00		金沢

- お食事/朝食3回・昼食2回・夕食3回(4ページ「瀬戸内協奏曲 Concerto de Seto」を含む)
- ドレスコード/すべてカジュアル
- 記載しているスケジュール・寄港地・航路・船内イベントは、気象・海象条件、新型コロナウイルスの感染状況、寄港地の受入れ状況、その他の事由により変更・中止となる場合がございます。
- 当日PCR検査は午前または昼頃を予定しております。詳細は最終日程表にてご案内いたします。

~瀬戸内協奏曲 Concerto de Seto~

本州西部・四国・九州に囲まれた最大の内海である瀬戸内海。そこには豊かな漁場と大地が育む食があります。その時期に旬の食材を、和洋に拘らず味わっていただきたいという想いで創作いたしました。



神戸港・金沢港クルーズ連携協定記念クルーズ

神戸から金沢へ、江戸時代より栄えた「北前航路」と重ね合わせ、瀬戸内と北陸の文化を運ぶ「懸け橋クルーズ」をお楽しみください。



神戸港



金沢港

Cruising point
クルージングポイント

瀬戸大橋
海の上を列車が走る「鉄道道路併用橋」の瀬戸大橋と多島美の備讃瀬戸を航行します。

西ノ島
摩天崖
中ノ島
知夫里島

隠岐島前
海拔257mの摩天崖沖や島前カルデラを周遊します。

摩天崖

*クルージングはお食事や船内イベントの時間帯と重なる場合もございます。

19年連続庭園日本一! 足立美術館(境港) **OP**

*米国の日本庭園専門誌「ジャーナル・オブ・ジャパニーズ・ガーデニング」2021年日本庭園ランキングより

白砂青松庭

枯山水庭

由志園(境港) **OP**

えびす様の総本宮 美保神社(境港) **OP**

ご旅行代金 (おとなおひとり様・単位/円・消費税込)

客室タイプ	ステートH	ステートG	ステートF	ステートE	デラックス	スイートB	スイートA	ロイヤルスイートB	ロイヤルスイートA
2名様1室利用	142,000	151,000	157,000	172,000	217,000	337,000	352,000	565,000	595,000
1名様1室利用	195,000	208,000	216,000	270,000	342,000	534,000	558,000	1,120,000	1,180,000
3名様1室利用	120,000	128,000	133,000						

写真提供: 足立美術館、由志園



男鹿真山伝承館(秋田) OP



角館(秋田) OP



トキの森公園(佐渡島) OP



(日本三大夜景)函館山展望台(函館) OP



たらい舟(佐渡島) OP



佐渡金山(佐渡島) OP



佐渡金山道遊坑(佐渡島) OP



五稜郭(函館) OP



地球岬(室蘭) OP



登別地獄谷(室蘭) OP

金沢
発着

美の国 あきたと佐渡島クルーズ 週末利用

2022年9月15日(木) ▶ 9月18日(日)【3泊4日】

日程	入港	出港	寄港地
9 / 15 木		17:30	金沢
16 金	10:30	19:30	秋田 OP
17 土	08:00	17:00	佐渡島(小木) OP
18 日	10:00		金沢

- お食事 / 朝食3回・昼食2回・夕食3回(4ページ「三崎マグロの彩り御膳」を含む)
- ドレスコード / すべてカジュアル
- 記載しているスケジュール・寄港地・航路・船内イベントは、気象・海象条件、新型コロナウイルスの感染状況、寄港地の受入れ状況、その他の事由により変更・中止となる場合がございます。
- 当日PCR検査は午前または昼頃を予定しております。詳細は最終日程表にてご案内いたします。

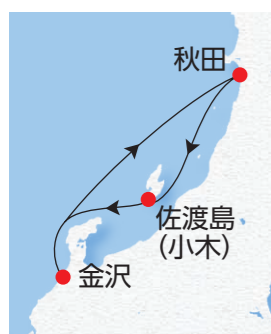

OP オプションツアー (一例・予定・別代金)

- 秋田 ●みちのくの小京都「角館」
武家屋敷通り散策
●男鹿半島 なまはげの里と
名物「石焼料理」の昼食
- 佐渡島(小木) ●ニッポニア・ニッポンの佐渡島
●「トキ」を経て
●トキ・金山・たらい船!
初めての佐渡島満喫旅

船内イベント | VENUS EVENT (一例)

北林多香子(ピアニスト)
海の旅~
秋に想いを寄せるメロディ



みなさまご存じのクラシックから映画音楽、日本の歌まで。フルートとチェロの音色を添えて、船上の演奏で癒しのひとときを感じてください。



(イメージ)

三崎マグロの彩り御膳
秋の味覚を堪能!
日本食ディナー

神奈川県三浦半島先端に位置する三崎港に水揚げされる三崎マグロと共に、季節の恵みや料理長厳選の食材で上品な味わいと繊細な盛り付けで仕上げた日本船ならではの本格的な和食をお楽しみください。

新潟
発着

きらめく北海道 函館・室蘭クルーズ 連休利用

2022年9月22日(木) ▶ 9月25日(日)【3泊4日】

連休利用

日程	入港	出港	寄港地
9 / 22 木		17:00	新潟
23 金・祝	09:00	22:00	函館 OP
24 土	07:30	17:30	室蘭 OP
25 日	14:00		新潟

- お食事 / 朝食3回・昼食3回・夕食3回(4ページ「三崎マグロの彩り御膳」を含む)
- ドレスコード / すべてカジュアル
- 記載しているスケジュール・寄港地・航路・船内イベントは、気象・海象条件、新型コロナウイルスの感染状況、寄港地の受入れ状況、その他の事由により変更・中止となる場合がございます。
- 当日PCR検査は午前または昼頃を予定しております。詳細は最終日程表にてご案内いたします。



OP オプションツアー (一例・予定・別代金)

- 函館 ●北海道屈指の景勝地
大沼公園と五稜郭タワー
●函館山からの
きらめく夜景観賞
- 室蘭 ●絶景パノラマの地球岬と
有珠山ロープウェイ
●アイヌ文化にふれるウポポイ

船内イベント | VENUS EVENT (一例)

ボサコルデオン
ボサノヴァ&シャンソン
コンサート



フレンチボタニアコーディネーションのテクニカルな演奏と、ガットギターの柔らかな響きを、歌を交えてお届けします。

函館の食 ~函館朝市~



(イメージ)

北海道三大市場のひとつである「函館朝市」。ばしふいづくびいなすが停泊する港の目の前にあり自由行動で訪問できます。生鮮品から加工品まで、北海道の食材が一堂に並んでおりお土産を購入することができます。

ご旅行代金 (おとなおひとり様・単位/円・消費税込)

客室タイプ	ステートH	ステートG	ステートF	ステートE	デラックス	スイートB	スイートA	ロイヤルスイートB	ロイヤルスイートA
2名様1室利用	158,000	167,000	178,000	193,000	247,000	384,000	399,000	585,000	645,000
1名様1室利用	219,000	231,000	247,000	305,000	391,000	611,000	635,000	1,163,000	1,283,000
3名様1室利用	133,000	141,000	150,000						

写真提供: 秋田県観光連盟、佐渡観光PHOTO

ご旅行代金 (おとなおひとり様・単位/円・消費税込)

客室タイプ	ステートH	ステートG	ステートF	ステートE	デラックス	スイートB	スイートA	ロイヤルスイートB	ロイヤルスイートA
2名様1室利用	173,000	182,000	196,000	211,000	265,000	408,000	423,000	597,000	657,000
1名様1室利用	238,000	250,000	270,000	331,000	417,000	646,000	670,000	1,182,000	1,302,000
3名様1室利用	147,000	154,000	166,000						

写真提供: 函館市観光局



4 因島大橋
しまなみ海道で
尾道側から2番目の橋

7 小豆島沖
日本のオリーブ
発祥の地

8 明石海峡大橋
世界最長の吊り橋・
明石海峡大橋を
航行します。

3 三原瀬戸
瀬戸内海屈指の多島海景観が
みどころ

2 四十島瀬戸
夏目漱石の小説「坊っちゃん」
にも描かれた島

1 来島海峡大橋
来島海峡大橋の人工美と、多島海景の
自然美が織り成す来島海峡を航行します。

5 瀬戸大橋
道路と鉄道が走る
本州と四国を結ぶ10の橋

6 屋島沖
源平合戦の古戦場として
知られる溶岩台地の山

大阪
発着

びいなす瀬戸内八景クルーズ 連休利用

2022年10月8日(土) ▶ 10月10日(月・祝) [2泊3日]



日程	入港	出港	寄港地
10/ 8 土		17:00	大阪
9 日			びいなす瀬戸内八景 クルージング
10月・祝	16:00		大阪

- お食事/朝食2回・昼食2回・夕食2回(4ページ「～瀬戸内協奏曲 Concerto de Seto～」を含む)
- ドレスコード/すべてカジュアル
- 記載しているスケジュール・寄港地・航路・船内イベントは、気象・海象条件、新型コロナウイルスの感染状況、寄港地の受入れ状況、その他の事由により変更・中止となる場合もございます。
- 当日PCR検査は午前または昼頃を予定しております。詳細は最終日程表にてご案内いたします。

船内イベント | VENUS EVENT (一例)

たてがみ まい
立上舞
ヴァイオリンリサイタル
～瀬戸の島々に思いを寄せて～

柔らかな瀬戸内の風に思いを寄せて、情緒豊かな日本の歌から欧州の名曲までを演奏。煌びやかなヴァイオリンの音色で秋の船旅を彩ります。



ご旅行代金 (おとなおひとり様・単位/円・消費税込)

客室タイプ	ステートH	ステートG	ステートF	ステートE	デラックス	スイートB	スイートA	ロイヤルスイートB	ロイヤルスイートA
2名様1室利用	121,000	127,000	139,000	149,000	185,000	284,000	294,000	418,000	458,000
1名様1室利用	166,000	175,000	191,000	233,000	290,000	448,000	464,000	825,000	905,000
3名様1室利用	103,000	108,000	118,000						

～瀬戸内協奏曲 Concerto de Seto～

瀬戸内と中四国の恵みを取り入れた創作料理の夕食

本州西部・四国・九州に囲まれた最大の内海である瀬戸内海。そこには豊かな漁場と大地が育む食があります。その時期に旬の食材を、和洋に拘らず味わっていただきたいという想いで創作いたしました。



(イメージ)

Sweets on Wave

洋上のパティシエ(ケーキ職人)がつくる季節の果実をふんだんに使った「スイーツオンウェーブ」をメインダイニングで珈琲や紅茶とともに海を眺めながらのゆったりとした至福のひとつをお楽しみください。



(イメージ)



熊本城(八代) OP

シーニック by Way (陸から楽しむ景観)



摩周湖(釧路) OP

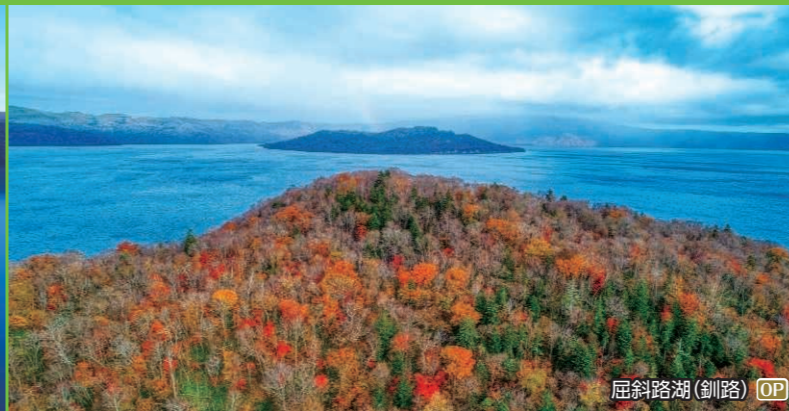

屈斜路湖(釧路) OP



龍泉洞(宮古) OP



鳥取砂丘(鳥取) OP



津軽海峡

北海道・松前半島と青森県竜飛岬(手前)

熊本県天草諸島と鹿児島県長島の間にある海峡

長島海峡



白川郷(金沢) OP

世界文化遺産

※紅葉の状況は気象条件等により異なります。

神戸発着 秋の日本一周シーニッククルーズ 早期申込割引

2022年10月11日(火) ▶ 10月21日(金) [10泊11日]

日程	入港	出港	寄港地
10/11 火		17:00	神戸
12 水			終日クルージング
13 木	11:00	17:30	宮古 OP
14 金	08:00	18:00	釧路 OP
15 土			津軽海峡クルージング
16 日	06:30	19:30	金沢 OP
17 月	07:30	17:30	鳥取 OP
18 火			終日クルージング
19 水	07:30		八代 OP
20 木		08:00	天草諸島・長島海峡クルージング 薩摩半島・開聞岳クルージング
21 金	16:00		神戸

- お食事 / 朝食10回・昼食10回・夕食10回 (4ページ「三崎マグロの彩り御膳」・「～瀬戸内協奏曲 Concerto de Seto～」を含む)
- ドレスコード / すべてカジュアル
- 記載しているスケジュール・寄港地・航路・船内イベントは、気象・海象条件、新型コロナウイルスの感染状況、寄港地の受入れ状況、その他の事由により変更・中止となる場合がございます。
- 当日PCR検査は午前または昼頃を予定しております。詳細は最終日程表にてご案内いたします。



OP オプションツアー (一例・予定・別代金)

- 宮古 ●再出航の浄土ヶ浜遊覧「宮古うみねこ丸」
●碧き地底湖 日本三大鍾乳洞の龍泉洞
- 釧路 ●釧路湿原とタンチョウ鶴に出会える半日観光
●秋から冬へ 紅葉と落葉の屈斜路湖・摩周湖

- 金沢 ●城下町金沢の海の玄関口 大野・金石を訪ねる
●世界遺産の村 白川郷と紅葉ドライブ
- 鳥取 ●鳥取砂丘と砂像の芸術 砂の美術館
●風情漂う倉吉白壁土蔵群を散策
- 八代 ●熊本地震復興のシンボル 熊本城
●世界最大級のカルデラ 阿蘇・草千里

船内イベント | VENUS EVENT (一例)

青木エマ(ソプラノ) 山本康寛(テノール)
秋の海に憩う

ひととき

オペラの舞台やコンサートなどで大活躍のソプラノとテノールの声の響きをご堪能ください。オペラ、日本歌曲、映画音楽など、秋の日に相応しい音楽の世界をお届けいたします。



南条好輝
語り芝居「幼年時代」

寄港地に因み、室生犀星作品をダイジェストで上演します。日本の古典文学の面白さを、耳でたっぷり味わってください。



Welcome back! 浄土ヶ浜遊覧



浄土ヶ浜遊覧(宮古) OP

かつて浄土ヶ浜を運航していた遊覧船が2021年1月に58年の歴史に幕を下ろしました。終了を惜しむ声を受け、クラウドファンディングや企業版ふるさと納税などの支援を募り「宮古うみねこ丸」が造船されました。2022年7月に運航再開する期待の詰まった宮古の観光船です!

砂で世界旅行 エジプト編

砂の美術館では「砂で世界旅行」を基本コンセプトに掲げ、毎年テーマを変えて展示を行なっています。展示期間が終われば、砂像はもとの砂にかえっていきます。永遠に残らないがゆえの美しさを感じながら作品をお楽しみください。2022年夏頃の完成を目指して準備中です。



©鳥取砂丘 砂の美術館

砂の美術館(鳥取) OP

(イメージ)

ご旅行代金 (おとなおひとり様・単位/円・消費税込)

早期申込割引 2022年9月9日(金)までにお申し込みの場合、早期申込割引代金が適用となります。

客室タイプ	ステートH	ステートG	ステートF	ステートE	デラックス	スイートB	スイートA	ロイヤルスイートB	ロイヤルスイートA
早期申込割引	2名様1室利用 509,000	2名様1室利用 538,000	2名様1室利用 570,000	2名様1室利用 619,000	2名様1室利用 798,000	2名様1室利用 1,298,000	2名様1室利用 1,348,000	2名様1室利用 1,962,000	2名様1室利用 2,160,000
	1名様1室利用 707,000	1名様1室利用 748,000	1名様1室利用 792,000	1名様1室利用 892,000	1名様1室利用 1,268,000	1名様1室利用 2,038,000	1名様1室利用 2,118,000	1名様1室利用 3,859,000	1名様1室利用 4,255,000
	3名様1室利用 427,000	3名様1室利用 451,000	3名様1室利用 478,000						
通常代金	2名様1室利用 563,000	2名様1室利用 596,000	2名様1室利用 631,000	2名様1室利用 686,000	2名様1室利用 884,000	2名様1室利用 1,435,000	2名様1室利用 1,490,000	2名様1室利用 2,172,000	2名様1室利用 2,392,000
	1名様1室利用 783,000	1名様1室利用 829,000	1名様1室利用 878,000	1名様1室利用 1,089,000	1名様1室利用 1,406,000	1名様1室利用 2,257,000	1名様1室利用 2,345,000	1名様1室利用 4,279,000	1名様1室利用 4,719,000
	3名様1室利用 472,000	3名様1室利用 500,000	3名様1室利用 529,000						

写真提供: 宮古市、鳥取砂丘 砂の美術館

三崎マグロの彩り御膳



(イメージ)

～瀬戸内協奏曲 Concerto de Seto～



(イメージ)



三見湾に停泊するばしびいっくびいなす



小笠原固有植物ガイドツアー(小笠原) OP



カヤック体験(小笠原) OP



鳥島

アホウドリの数少ない繁殖地で天然保護区域に指定されている無人島

鳥島沖
三見湾
三見湾



三見湾
三見湾

絶海にそびえる高さ約100mの奇岩。海底からはなんと約2,500mあります。



北硫黄島

世界自然遺産



硫黄島

硫黄列島

火山列島ともいわれ北硫黄島、太平洋戦争の激戦地硫黄島、東京の島で最高峰の南硫黄島の3島から構成され、北硫黄島・南硫黄島は世界自然遺産に登録されています。



世界自然遺産

南硫黄島

※気象・海象・その他の事由で硫黄列島周遊が中止になる場合もございます。
※クルージングは食事や船内イベントの時間帯と重なる場合もございます。

大阪発着

小笠原クルーズ ~The 秘島 硫黄三島周遊~



2022年10月22日(土) ▶ 10月28日(金) [6泊7日]

日程	入港	出港	寄港地
10/22 土		17:00	大阪
23 日			終日クルージング
24 月	08:00		小笠原(父島) 通船 OP
25 火		16:00	南硫黄島・硫黄島・北硫黄島沖周遊
26 水			三見湾・鳥島沖周遊
27 木			終日クルージング
28 金	16:00		大阪

- お食事 / 朝食6回・昼食6回・夕食6回(4ページ「三崎マグロの彩り御膳」を含む)
- ドレスコード / すべてカジュアル
- 小笠原へは通船による上陸予定ですが、天候によっては上陸できない場合もございます。なお、車椅子での上陸は安全上お断りさせていただきます。
- 記載しているスケジュール・寄港地・航路・船内イベントは、気象・海象条件、新型コロナウイルスの感染状況、寄港地の受入れ状況、その他の事由により変更・中止となる場合がございます。
- 当日PCR検査は午前または昼頃を予定しております。詳細は最終日程表にてご案内いたします。

船内イベント | VENUS EVENT (一例)

カウラナ
Kaulana
ハワイアンソング
とALOHAの
風にふかれて

ハワイのグラミー賞と称される音楽賞で何度も受賞を果たすハワイアンバンドが、フラダンスの踊りと共に笑顔溢れるエンターテインメントをお届けいたします。



びいなすネイチャープロジェクト



お客様と私達乗組員で大好きな「海」を足がかりに、クルーズを通して大洋の彼方にある「そこ」へ訪れ、そこでしか見ることのできない「大自然の偉大さ」や「動植物の生きる尊さ」を一緒に見学しましょう!



小笠原海洋センターの
びいなす水槽の
子ガメたちは
すくすく成長中です。

ご旅行代金 (おとなおひとり様・単位 / 円・消費税込)

客室タイプ	ステートH	ステートG	ステートF	ステートE	デラックス	スイートB	スイートA	ロイヤルスイートB	ロイヤルスイートA
2名様1室利用	320,000	338,000	360,000	390,000	498,000	775,000	805,000	1,177,000	1,297,000
1名様1室利用	443,000	468,000	499,000	616,000	789,000	1,232,000	1,280,000	2,340,000	2,580,000
3名様1室利用	269,000	284,000	303,000						

写真提供: 小笠原村観光局、小笠原海洋センター、ナショナルランド

OP オプションツアー (一例・予定・別代金)

- 小笠原 ● ウェザーステーション展望バス観光と三見湾周遊ボート観光(父島)
- 小笠原の自然を知る! 小笠原固有植物ガイドツアー
- アクティブに小笠原を楽しむ! カヤック体験ツアー
- 小笠原の歴史を知る! 父島歴史ガイドツアー

自然の恵み 島グルメ

南国ならではのパッションフルーツやマンゴー、小笠原レモンの栽培が盛んで、ジュースやジャム、リキュールなどの加工品も人気です。島野菜やアカバ(ハタの一種)などの地魚料理は郷土の味。



(イメージ)

Meet Meats in Autumn

秋のブランドミートとの出会い

フランス料理や日本食のご夕食時、オードブルやメインメニューに国内産のブランド牛・ポーク・地鶏を使った料理をご提供いたします。

Sweets on Wave

洋上のパティシエ(ケーキ職人)がつくる季節の果実をふんだんに使った「スイーツオンウェーブ」をメインディニングで珈琲や紅茶とともに海を眺めながらのゆったりとした至福のひとつをお楽しみください。



(イメージ)



門司 発着 瀬戸内島旅 小豆島クルーズ ~びいなす八景~

2022年9月27日(火) ▶ 9月30日(金) 【3泊4日】

日程	入港	出港	寄港地
9 / 27 火		19:00	門司
28 水			びいなす瀬戸内八景クルージング
29 木	08:00	17:30	小豆島 通船 OP
30 金	15:00		びいなす瀬戸内八景クルージング 門司

- お食事/朝食3回・昼食3回・夕食3回 (4ページ「瀬戸内協奏曲 Concerto de Seto」を含む) ドレスコード/すべてカジュアル
- 小豆島へは通船による上陸予定ですが、天候によっては上陸できない場合もございます。なお、車椅子での上陸は安全上お断りさせていただきます。
- 記載しているスケジュール・寄港地・航路・船内イベントは、気象・海象条件、新型コロナウイルスの感染状況、寄港地の受入れ状況、その他の事由により変更・中止となる場合がございます。
- 当日PCR検査は午前または昼頃を予定しております。詳細は最終日程表にてご案内いたします。

~瀬戸内協奏曲 Concerto de Seto~
瀬戸内と中四国の恵みを取り入れた創作料理の夕食

本州西部・四国・九州に囲まれた最大の内海である瀬戸内海。そこには豊かな漁場と大地が育む食があります。その時期に旬の食材を、和洋に拘らず味わっていただきたいという想いで創作いたしました。

(イメージ)

OP オプションツアー (一例・予定・別料金)
小豆島 ●瀬戸内の浜谷美 寒霞渓ロープウェイ
●小豆島を堪能!フォトジェニックな島旅



船内イベント | VENUS EVENT (一例)

ジミー菊地
グランドイリュージョンの世界

思わず魅入ってしまう不思議の連続。大胆な中にも繊細な動きが交ざり合い、お客様を幻想の世界へと誘います。

ご旅行代金 (おとなおひとり様・単位/円・消費税込)

客室タイプ	ステートH	ステートG	ステートF	ステートE	デラックス	スイートB	スイートA	ロイヤルスイートB	ロイヤルスイートA
2名様1室利用	147,000	156,000	164,000	179,000	224,000	347,000	362,000	575,000	605,000
1名様1室利用	203,000	215,000	225,000	280,000	352,000	548,000	572,000	1,138,000	1,198,000
3名様1室利用	125,000	133,000	139,000						

写真提供: 道の駅 小豆島 オリーブ公園

横浜 発着

びいなす Autumnクルーズ ~満月の夜に~

2022年11月7日(月) ▶ 11月9日(水) 【2泊3日】



フォレスタ FORESTA

全員が音楽大学にて研鑽を積んだ混声コーラスグループ。時代とともに生まれた名歌名曲。その美しい詩と旋律は人々の思い出に寄り添い、人生の励ましや安らぎとなる。凛とした男声。たおやかな女声。美しいハーモニーが秋の船上に響きます。「BS日本・こころの歌」(BS日テレ)に毎週出演中。

「名曲はジャンルの垣根を越える」という理念のもと、オペラや抒情歌から昭和歌謡、オールディーズに至るまであらゆるジャンルの曲をお届けします。

- 第一夜 「歌は世界の森にこだまする」
- 第二夜 「月下のセレナーデ」

出演者が変更となる可能性もございます。



天体講座

講師 國司 真 (跡見学園女子大学兼任講師)

11月8日の夕方、全国で皆既月食を見ることが出来ます。同日の日に天体講座をいたします。この機会に、天体のスペクトルを洋上で楽しみください。

※皆既月食は、天候等によりご覧いただけない場合もございます。また、皆既月食は18:00~20:40頃まで長時間にわたり、お食事や船内イベントと重なることとなりますので予めご了承ください。



秋のスペシャルフレンチコースとワインのペアリング

初日の夜は、秋の食材を使った特別ディナーとシニアソムリエセレクトのグラスワイン赤・白をご提供いたします。(ばしふいっくびいなすハウスワインのフリードリンク) 秋の味覚とワインのペアリングを洋上のレストランでお楽しみください。



日程	入港	出港	寄港地
11 / 7 月		17:00	横浜
8 火			駿河湾クルージング
9 水	09:00		横浜

- お食事/朝食2回・昼食1回・夕食2回 ■ ドレスコード/すべてカジュアル
- 記載しているスケジュール・寄港地・航路・船内イベントは、気象・海象条件、新型コロナウイルスの感染状況、寄港地の受入れ状況、その他の事由により変更・中止となる場合がございます。
- 当日PCR検査は午前または昼頃を予定しております。詳細は最終日程表にてご案内いたします。



Cruising point クルージングポイント

世界に誇る駿河湾
日本一高い(3,776m)富士山を、日本一深い(2,500m)駿河湾から望めます。

※クルージングはお食事や船内イベントの時間帯と重なる場合がございます。

ご旅行代金 (おとなおひとり様・単位/円・消費税込)

客室タイプ	ステートH	ステートG	ステートF	ステートE	デラックス	スイートB	スイートA	ロイヤルスイートB	ロイヤルスイートA
2名様1室利用	111,000	117,000	123,000	133,000	169,000	259,000	269,000	393,000	433,000
1名様1室利用	151,000	159,000	167,000	205,000	263,000	407,000	423,000	773,000	853,000
3名様1室利用	95,000	100,000	105,000						

神戸
発着

洋上の楽園 JAZZ & POPS クルーズ

2022年10月29日(土) ▶ 10月31日(月) [2泊3日]

週末利用

映画音楽&ポップス コンサート



映画音楽コンサート (アロージャズオーケストラ)

心に残る思い出の名画とその当時の出来事を映画音楽と共に思い起こしてみませんか。懐かしさいっぱいの一時をお過ごしください。
曲目 「エデンの東」「007のテーマ」「慕情」他



ポップスコンサート (太田裕美)

その透き通った歌声と素朴で可憐な風貌で1970年代に一世を風靡した女性シンガー・太田裕美。ヒット曲をはじめとしたポピュラーソングの数々をお楽しみください。

曲目 「木綿のハンカチーフ」「9月の雨」「テネシーワルツ」他



日程	入港	出港	寄港地
10/29 土		17:00	神戸
30 日			瀬戸内海クルージング (備讃瀬戸・瀬戸大橋)
31 月	09:00		神戸

- お食事 / 朝食2回・昼食1回・夕食2回 (4ページ「〜瀬戸内協奏曲 Concerto de Seto〜」を含む)
- ドレスコード / すべてカジュアル
- 記載しているスケジュール・寄港地・航路・船内イベントは、気象・海象条件、新型コロナウイルスの感染状況、寄港地の受入れ状況、その他の事由により変更・中止となる場合がございます。
- 当日PCR検査は午前または昼頃を予定しております。詳細は最終日程表にてご案内いたします。



ご旅行代金 (おとなおひとり様・単位/円・消費税込)

客室タイプ	ステートH	ステートG	ステートF	ステートE	デラックス	スイートB	スイートA	ロイヤルスイートB	ロイヤルスイートA
2名様1室利用	119,000	125,000	134,000	144,000	180,000	269,000	279,000	403,000	443,000
1名様1室利用	160,000	169,000	181,000	220,000	278,000	422,000	438,000	795,000	875,000
3名様1室利用	102,000	107,000	115,000						

神戸発
横浜着



びいなす美食彩クルーズ ~駿河湾・伊豆諸島周遊~

2022年10月31日(月) ▶ 11月2日(水) [2泊3日]

Meet Meats in Autumn Special



(イメージ)

ディシプル・ド・オーギュスト・エスコフィエのグランシェフがお薦めの海の幸・山の幸を使いエスコフィエ正統派クラシックのフランス料理を現代風にアレンジします。二夜にわたり、異なる日本産ブランド牛や旬の野菜など秋を感じる食材の旨みをお楽しみください。

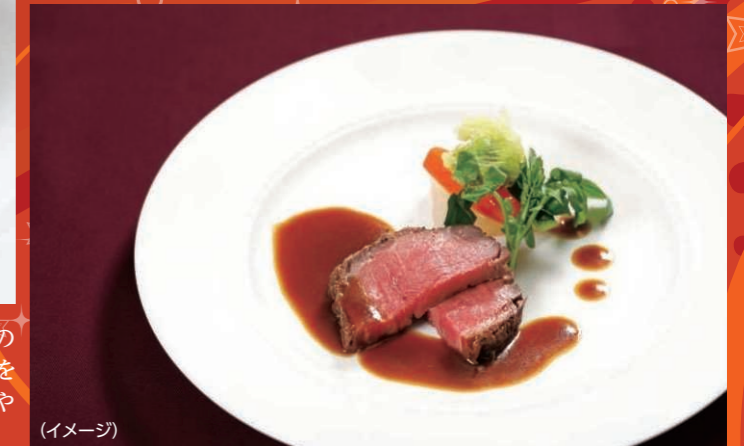

(イメージ)



(イメージ)



(イメージ)

神戸ワインのペアリング 白・赤のフリーフロー (フリードリンク)

二夜にわたるコースディナーで、シニアソムリエがセレクトした神戸産のワインを提供いたします。

Cruising point クルージングポイント

備讃瀬戸・瀬戸大橋
備讃瀬戸は岡山県と香川県の間にある多島海域です。中央部には瀬戸大橋が縦断しています。



※クルージングはお食事や船内イベントの時間帯と重なる場合がございます。

日程	入港	出港	寄港地
10/31 月		17:00	神戸
11/1 火			駿河湾クルージング 伊豆諸島クルージング (新島・神津島)
2 水	09:00		横浜

- お食事 / 朝食2回・昼食1回・夕食2回
- ドレスコード / すべてカジュアル
- 記載しているスケジュール・寄港地・航路・船内イベントは、気象・海象条件、新型コロナウイルスの感染状況、寄港地の受入れ状況、その他の事由により変更・中止となる場合がございます。
- 当日PCR検査は午前または昼頃を予定しております。詳細は最終日程表にてご案内いたします。



Cruising point クルージングポイント

世界に誇る駿河湾
日本一高い(3,776m)富士山を、日本一深い(2,500m)駿河湾から望めます。



※クルージングはお食事や船内イベントの時間帯と重なる場合がございます。

ご旅行代金 (おとなおひとり様・単位/円・消費税込)

客室タイプ	ステートH	ステートG	ステートF	ステートE	デラックス	スイートB	スイートA	ロイヤルスイートB	ロイヤルスイートA
2名様1室利用	105,000	111,000	117,000	127,000	163,000	245,000	255,000	377,000	407,000
1名様1室利用	145,000	153,000	161,000	199,000	257,000	388,000	404,000	747,000	807,000
3名様1室利用	89,000	94,000	99,000						



世界文化遺産 中尊寺ライトアップ 中尊寺弁財天堂(大船渡) OP



松島(石巻) OP



円通院(石巻) OP



三陸鉄道(大船渡) OP



狛鼻溪(大船渡) OP

※紅葉の状況は気象条件等により異なります。

横浜発着

秋の東北クルーズ ~大船渡・宮城石巻~ 週末利用

2022年11月2日(水) ▶ 11月6日(日)【4泊5日】

日程	入港	出港	寄港地
11 / 2 水		17:00	横浜
3 木祝	12:00	19:30	石巻 OP
4 金	07:30		大船渡 OP
5 土		09:00	
6 日	09:00		横浜



- お食事/朝食4回・昼食3回・夕食4回 (4ページ「三崎マグロの彩り御膳」を含む)
- ドレスコード/すべてカジュアル
- 記載しているスケジュール・寄港地・航路・船内イベントは、気象・海象条件、新型コロナウイルスの感染状況、寄港地の受入れ状況、その他の事由により変更・中止となる場合がございます。
- 当日PCR検査は午前または昼頃を予定しております。詳細は最終日程表にてご案内いたします。

みなと物語 The story of the harbor 横浜港の景色を楽しむ

夕方出港シーン。陽が落ち、街に灯がともり始めるみなとみらいを望みながら、東北に向けて航行いたします。



朝の入港シーン。ベイブリッジをくぐり、出港時のトワイライトの景色とは異なる朝の横浜をご覧ください。

OP オプションツアー (一例・予定・別代金)

- 石巻 ●紅葉を愉しむ 松島・円通院じっくり散策
●秋の日本三景 松島遊覧と国宝の寺・瑞巖寺

- 大船渡 ●自然の造形美を感じる碯石海岸さんぽ
●紅葉の時期に訪れるげいひ溪舟下りと世界遺産中尊寺
●幻想的なライトアップ 秋夜の世界遺産中尊寺
●三陸鉄道リアス線「レトロ列車」の旅

船内イベント | VENUS EVENT (一例)



木島ユタカ(三味線シンガー) 民謡&ポップスショー

民謡からポップスまで幅広いジャンルの演奏をトリオ編成でお届けします。三味線の音色と共に日本の旋律と言葉の美しさを感じて頂きながら、素敵な時間を一緒にしましょう。



神田織音 講演会「雲居禅師」

みちのくの名将として知られる伊達政宗が、まだ若かりし頃。霜月の初めの、とある雪の一日から始まる講演を一席申し上げ、皆様を歴史の舞台へご案内いたします。

Meet Meats in Autumn 秋のブランドミートとの出会い

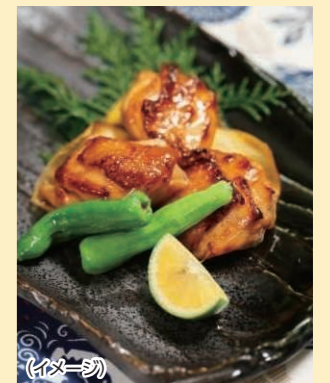

フランス料理や日本食のご夕食時、オードブルやメインメニューに国内産のブランド牛・ポーク・地鶏を使った料理をご提供いたします。

ご旅行代金 (おとなおひとり様・単位/円・消費税込)

客室タイプ	ステートH	ステートG	ステートF	ステートE	デラックス	スイートB	スイートA	ロイヤルスイートB	ロイヤルスイートA
2名様1室利用	210,000	222,000	237,000	257,000	329,000	512,000	532,000	780,000	860,000
1名様1室利用	291,000	308,000	329,000	407,000	522,000	815,000	847,000	1,552,000	1,712,000
3名様1室利用	177,000	187,000	199,000						

写真提供: 三陸鉄道

Cruising point
クルージングポイント

リアス式海岸・大船渡湾
奥行が約5kmもあるリアス海岸の湾内は波が穏やかで、カキ筏の合間を縫って入出港します。

金華山沖
東奥三大霊場のひとつ金華山沖を航行します。漁師たちが北の海から帰る家路の目印となる金華山灯台がシンボルです。

※クルージングはお食事や船内イベントの時間帯と重なる場合がございます。



鹿児島

霧島神宮(鹿児島) OP

曾木の滝(鹿児島) OP

仙巖園と桜島(鹿児島) OP



長崎

九十九島展望台(佐世保) OP

寺院と教会の見える風景(佐世保) OP

針尾送信所(佐世保) OP



大分

九重"夢"大吊橋(別府) OP

海地獄(別府) OP

※紅葉の状況は気象条件等により異なります。

横浜
発着

秋の九州一周と瀬戸内海クルーズ

2022年11月9日(水) ▶ 11月15日(火) [6泊7日]



日程	入港	出港	寄港地
11 / 9 水		17:00	横浜
10 木			終日クルージング
11 金	07:30	17:00	別府 OP
12 土	08:30	17:30	鹿児島 OP
13 日	07:00	16:00	佐世保 OP
14 月			瀬戸内海クルージング
15 火	16:30		横浜

- お食事 / 朝食6回・昼食6回・夕食6回 (4ページ「三崎マグロの彩り御膳」・「瀬戸内協奏曲 Concerto de Seto」を含む)
- ドレスコード / すべてカジュアル
- 記載しているスケジュール・寄港地・航路・船内イベントは、気象・海象条件、新型コロナウイルスの感染状況、寄港地の受入れ状況、その他の事由により変更・中止となる場合がございます。
- 当日PCR検査は午前または昼頃を予定しております。詳細は最終日程表にてご案内いたします。



ハウステンボス(自由行動)



ハウステンボスは自由行動で訪問できます。佐世保港の向いにあるJR佐世保駅からハウステンボス駅まで電車で約22分。(交通費・入場料別)
※花の開花時期・状況は気象条件等により異なります。
©ハウステンボス/C-7424

船内イベント | VENUS EVENT (一例)

おんがくびと
音楽人 山内達哉(ヴァイオリン)
ノスタルジー

日本の歴史や失われつつある原風景を、ギター、ベース、ピアノとともに"音楽"にのせてお届けします。クラシックからジャズ、タンゴまで情熱のライブをお楽しみください。

OP オptional ツアー (一例・予定・別代金)

- 別府 ● 神仏の郷 国東半島 紅葉のお寺巡り
● 紅葉の九重"夢"大吊橋とやまなみハイウェイ

- 鹿児島 ● 秋色を纏う霧島神宮へ
● 紅葉の便り~東洋のナイアガラ 曾木の滝へ
佐世保 ● 絶景から遊覧まで!九十九島満喫観光
● 異国情緒あふれる平戸への旅

Meet Meats in Autumn 秋のブランドミートとの出会い

フランス料理や日本食のご夕食時、オードブルやメインメニューに国内産のブランド牛・ポーク・地鶏を使った料理をご提供いたします。



(イメージ)

Sweets on Wave

洋上のパティシエ(ケーキ職人)がつくる季節の果実をふんだんに使った「スイーツオンウェイブ」をメインダイニングで珈琲や紅茶とともに海を眺めながらのゆったりとした至福のひとときをお楽しみください。



(イメージ)

Cruising point クルージングポイント

終日かけて多島海美の瀬戸内海をクルージングいたします。

※クルージングはお食事や船内イベントの時間帯と重なる場合がございます。



ご旅行代金 (おとなおひとり様・単位/円・消費税込)

客室タイプ	ステートH	ステートG	ステートF	ステートE	デラックス	スイートB	スイートA	ロイヤルスイートB	ロイヤルスイートA
2名様1室利用	327,000	345,000	367,000	397,000	505,000	782,000	812,000	1,184,000	1,304,000
1名様1室利用	454,000	479,000	510,000	629,000	802,000	1,245,000	1,293,000	2,357,000	2,597,000
3名様1室利用	275,000	290,000	308,000						

写真提供: (一社)長崎県観光連盟、ハウステンボス



ロイヤルスイート、スイートのお客様限定 サロンクラスのお客様への特別なおもてなし



サロンクラス専用ダイニング
گران・シエクル

フルコースイメージ



2人掛けテーブルで
ゆったりとお食事を
お楽しみいただけます。

専属のシェフによる特別メニューをお楽しみください。
お食事中のお飲み物はフリードリンクサービスとなります。
(一部銘柄を除く)

※گران・シエクルは未就学児童の方はご利用いただけません。
※感染症対策の為、お客様の人数によっては食事時間が交代制になる場合がございます。

ご乗船時 客室に
ウェルカムスイーツをご用意



専用バスローブをご用意



アメニティは「オムニセンス」



シャンプー、コンディショナー、シャワージェル、
ボディローション、グリーンソープをご用意。

女性にはコスメセットをご用意
●クレンジングミルク(メイク落とし)
●クレンジングジェル(洗顔料)
●スキンローション ●フェイスクリーム

omnisens Paris パリ発の自然派
スキンケアブランド
フランス・ブルターニュ地方の海洋深層水をはじめ厳選された自然の原材料を使用。お肌にやさしく五感に訴える癒しの香りで、スバの「心地よさ」を味わえるアイテムです。

オプションツアーの
優先予約

ツアーのお申し込み締切日までお受けします。



客室で映画鑑賞

客室のブルーレイプレーヤーで映画をご覧いただけます。



ルームサービス

サンドイッチやおにぎり等の軽食・ソフトドリンクをお届けします。



ミニバーセット

ウイスキーや各リキュールをご用意しています。冷蔵庫内にはお飲み物もご用意しています。



サロンクラスのすべての客室に
シーラーベッドを
ご用意しています。

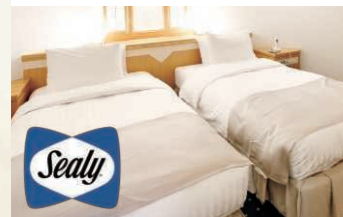

さらに ロイヤルスイートのお客様には、
下記のサービスがご利用いただけます。

ご乗船時の
ウェルカム
ドリンク



客室での
インターネット
閲覧サービス



クリーニング
サービス

※ワナイトクルーズ
は除く



※感染症対策その他諸事情により、サービス内容が変更になる場合がございます。

Guest room

客室のご案内



(Room1001) アルカイク



(Room1002) モダン



(Room1003) エレガント



(Room1004) ノーブル



ロイヤルスイート (A・B)

「アルカイク」「モダン」「エレガント」「ノーブル」と
部屋ごとにインテリア・コンセプトを設定し、ゆとりと
寛ぎを堪能することができます。

■定員:2名 □10階・各2室(65m²、展望バス・トイレ・バルコニー付)
※ブルーレイプレーヤー、インターネット閲覧専用ノートパソコン付

■ A (Room1001) アルカイク ■ A (Room1002) モダン

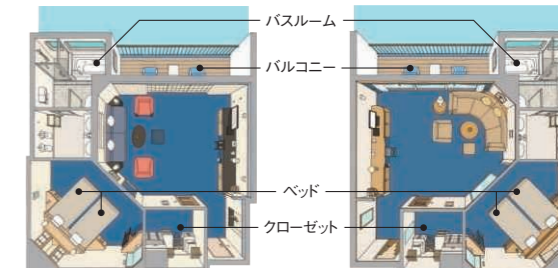

■ B (Room1003) エレガント ■ B (Room1004) ノーブル

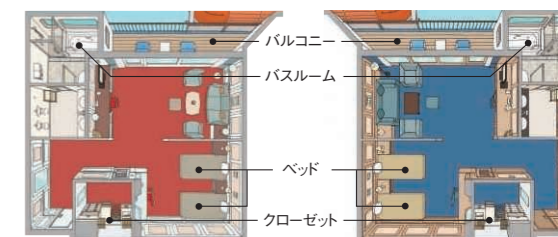

※ロイヤルスイートBは、救命ボートによりバルコニーの眺望が妨げられます。



スイート (A・B)



海側に大きな窓を配し、リビングと
ベッドルームに分かれたセパレート
タイプのゆとりのあるお部屋。

■定員:2名
□10階・A/14室、B/2室
(35m²、バス・トイレ・バルコニー付)
※ブルーレイプレーヤー付

※スイートBは、救命ボートによりバルコニーの
眺望が妨げられます。

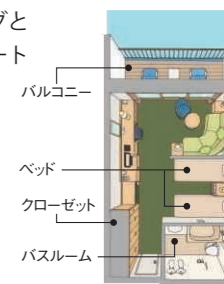

全客室共通設備

- テレビ ●冷蔵庫 ●クローゼット ●ドレッサー ●金庫 ●タオル ●ドライヤー ●ウォシュレット型トイレ

※客室の面積にはバルコニーを含みます。 ※各客室階には、無料でご利用いただけるセルフランドリーがございます。
※お客様の健康に配慮し、全客室及び、パブリックスペースは禁煙とさせていただきます。(スモークコーナーをご利用ください。)
※救命ボート、乗下船用タラップなど客船固有の設備のために、一部眺望が妨げられる客室がございます。



Guest room

客室のご案内



デラックスルーム

ゆったりと開放感のある設計で、室内のカラーコーディネートが美しく調和しています。

※車椅子対応ルームも2室ご用意しております。

- 定員:2名
- 9階・20室(23.5㎡、バス・トイレ付)
- ※ブルーレイプレーヤー付

◆メインダイニングルームのお食事時間が2回制の場合、ご希望の回数を指定いただけます。

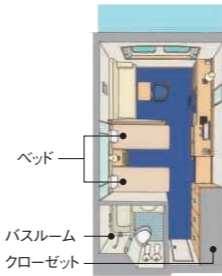

車椅子対応ルーム

ステートルーム (E・F・G・H・J)

機能的にまとめられたお部屋。各階によりE・F・G・H・Jと分かれています。F・G・H・Jは、ソファベッドの使用により3名様までご利用いただける客室もございます。

*ステートJは当面の間、販売を休止いたします。

- 定員:E 2名、F~J 2~3名 (15.3㎡、シャワー・トイレ付)

- E/9階12室、F/8階34室、G/6階82室、H/5・6階48室(丸窓)、J/5階14室(丸窓)

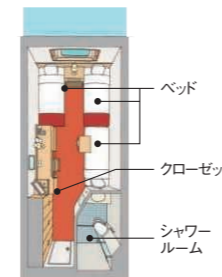
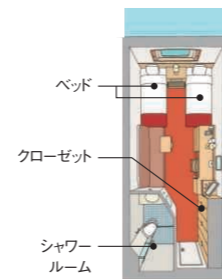

(3名1室利用時一例)

全客室共通設備

- テレビ ●冷蔵庫 ●クローゼット ●ドレッサー ●金庫 ●タオル ●ドライヤー ●ウォシュレット型トイレ

※客室の面積にはバルコニーを含みます。 ※各客室階には、無料をご利用いただけるセルフランドリーがございます。 ※お客様の健康に配慮し、全客室及び、パブリックスペースは禁煙とさせていただきます。

※救命ボート、乗下船用タラップなど客船固有の設備のために、一部眺望が妨げられる客室がございます。

DECK PLAN

デッキプラン

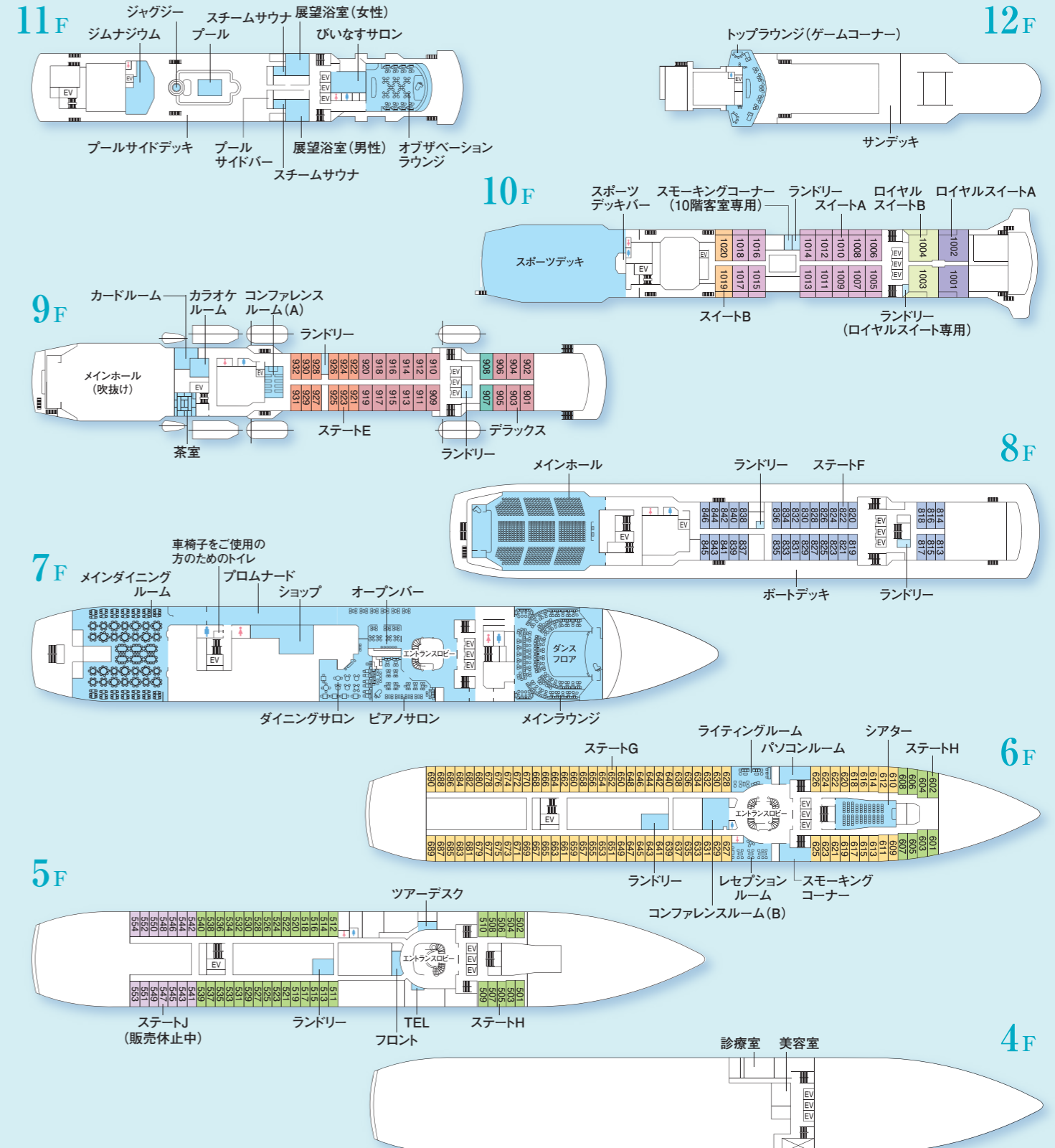

- ロイヤルスイートA
- ロイヤルスイートB
- スイートA
- スイートB
- デラックスルーム
- ステートルームE
- ステートルームF
- ステートルームG
- ステートルームH
- ステートルームJ
- 車椅子をご利用の方のための客室(デラックスルーム)
- エレベーター

客室番号について

当面の間、感染症対策の為、使用する客室番号は指定いただけません。

※救命ボート、乗下船用タラップなど、客船固有の設備のために、一部眺望が妨げられる客室がございます。 ※プールは、クルーズの内容や地域・天候・気温によってご利用いただけない場合がございます。

営業を中止する施設

12F 「ゲームコーナー」

11F 「びいなすサロン」

9F 「カラオケルーム」「カードルーム」「茶室」

6F 「パソコンルーム」

E ntertainment

奏でる

様々なジャンルの
ゲストによるショーを
お楽しみください。
皆様の心を
温かく包みます。



びいなすハウスバンド
セント
St.トロペス&シャーロット

Venus Quartet
Tropez Band



E xcursion

巡る

希望にあわせて観光プランを選べます。

見所を効率よく便利に観光

オプションツアー

寄港地の魅力を手軽に楽しみたい方におすす
めです。バスで主な観光名所を周遊したり、
ご当地グルメの堪能、四季折々の各地の
魅力に触れることができる様々なプランを
ご用意しています。

OP オプションツアー
(別料金が必要な観光ツアー)
旅行企画・実施/日本クルーズ客船(株)

ツアーチーム



OP オプションツアーについてご案内とご注意

- ツアーの詳細は、クルーズ出発前にお渡しするオプションツアーガイドにてご案内いたします。
- クルーズにお申し込みのお客様には、ご乗船日の約1ヵ月前にオプションツアー申込書を送付いたします。ご希望のコース及び必要事項を申込書にご記入の上、日本クルーズ客船(株)に申し込み期日までにご返送ください(申込金は不要です)。
- 各コースには、定員があり原則として先着順で承ります。
- オプションツアーの代金は船内でお支払いいただけます。
- オーバーランドツアー(宿泊付ツアー)は事前のお支払い又は、船内でのお支払いとなります。詳細は別途ご案内いたします。

■オプションツアーの
変更・中止
記載のオプションツアーは、諸事情により変更または中止となる場合がございます。

■オプションツアー取消料
日本クルーズ客船(株)の旅行条件によります。

港周辺をのんびり気ままにご自分のペースで観光

貸切タクシープラン (別料金・国内のみ)

ご自分のペースでゆったりと観光したいという方や、長時間歩くのが難しいという方におすすめのタクシーを利用した観光プランです。
※貸切タクシープランは、お客様と(株)キャプステーションとの直接契約となります。



あえて 外出せずに...

寄港日でもお部屋はもちろんの事、船内で自由におくつろぎいただけます。



船内ツアーデスク

下記はクルーズや寄港地によっては実施されない場合がございます。
●オプションツアーの予約、変更、取消や寄港地の情報提供など観光に関するご相談を承ります。
●ツアーデスクは寄港日の営業はございません。
●自由行動されるお客様向けに国内の寄港地によっては、寄港日当日に地元の方による観光案内デスクを岸壁に設置します。



送迎バス (OP)

▶ 寄港地での送迎バスプラン

寄港地によっては近くの観光地等へ有料送迎バスを運行します。自由行動で散策やお買物をされたい方におすすめのプランです。

※詳細はクルーズ出発前にお渡しするクルーズのオプションツアーガイドにてご案内いたします。 ※現地事情により実施しない寄港地もございます。

INFORMATION

ご案内

お洒落にきめて洋上
ライフを愉しく過ごす。

船内での服装について

華やかな雰囲気の中、普段できないお洒落ができるのもクルーズならではの楽しみです。お客様お一人お一人がお洒落を楽しんでいただくことはもちろん、皆様がそろって快適にお過ごしいただくためのマナーとして、インフォーマル、カジュアルなどのドレスコード(服装規定)を設定しております。夕方以降は常にドレスコードをお守りください。

※各クルーズのドレスコードはこの冊子のコースページに記載しています。



©川上真理子

■ カジュアル

【男性】襟付のシャツにスラックスなど
【女性】ブラウスとスカート、スラックスなどの快適な服装
※Tシャツ、ジャージ、極端なダメージのあるジーンズ、サンダル履きはご遠慮ください。

■ インフォーマル

【男性】スーツ、ジャケットにネクタイ着用
【女性】ワンピースやブラウスとスカートの組み合わせなど

ドレスコード 適用時間帯の目安

日中～夕方まで
自由な服装でお過ごしいただけます
(ただし、パジャマや浴衣(寝間着)などは
ご遠慮ください)。

夕方以降
その日ごとに設定されたドレスコードに
あわせてお洒落をお楽しみください。

クルーズ旅を楽しむために、便利・安心・安全をサポートします。

船内の診療室

船内には医師(船医)と看護師が乗船しているので安心です。乗船中の急病や体調がすぐれない場合はフロントにご連絡ください。(有料:自費診療)

※診療室での受診は、社会保険や国民健康保険の適用にはなりません。



船内新聞

船内新聞を毎日発行し、翌日分を毎夜お部屋にお届けします。船内新聞にはクルーズスケジュール、お食事、船内イベント、寄港地のご案内などクルーズを楽しむための情報が満載です。スケジュールづくりやお寛ぎの時間にお役立てください。

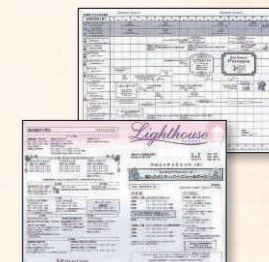

船内で必要な費用について

アルコール飲料などのお飲み物代、ショップでのお買い物代、オプションツアー代、クリーニング代、通信費、一部のカルチャー教室の教材費などの個人的諸費用は別途お支払いが必要ですが、下船前に船内にて一括して現金またはクレジットカードでご精算いただけます。



●ご利用いただけるクレジットカード

- ダイナース ●VISA ●NICOS ●MASTER ●MUFG
- JCB ●DC ●UC ●AMEX

※デビットカード、プリペイドカード、海外専用カードはご利用になれません。

大きな荷物の移動もラクラクで身軽な旅を

クルーズの魅力は、目覚めれば次の寄港地という身体にやさしい旅行です。乗下船時に宅配便(有料)をご利用いただくと大きな荷物を持たずに乗船でき、旅行中の荷物の移動もほとんどなく、身軽に観光できます。

※宅配便は原則2泊3日以上のクルーズでご利用いただけます(有料)。



心行くまで海の休日を
お楽しみください。

ホテルマネージャー



船内生活・クルーズのご相談は
7階クルーズデスクへ。
皆様の旅をお手伝いいたします。

クルーズ
コーディネーター



Venus Club 「びいなす倶楽部」のご案内 (入会金・年会費 無料)

びいなす倶楽部とは、びいなすクルーズをご愛顧くださるリピーターズクラブです。

会員の方には素敵な特典をご用意

- 会員誌「ふれんどしっぷ」と最新クルーズ情報をお届けします。
- 乗船クルーズに応じた優待券の進呈。

このパンフレットに記載のクルーズは、すべてびいなす倶楽部特典の対象となります。

～びいなす倶楽部に入会するには～

ばしふいっくびいなすのクルーズにご乗船いただき、船上にて入会手続きをすることで会員資格が得られます。会員割引を適用するには、割引対象のクルーズの前に会員になる必要がございます。

ばしふいっくびいなす
公式フェイスブック・インスタグラムぜひご覧ください!



@pacificvenus.jcl



@venus_cruise



魅力的な情報をお届けいたします。

旅行条件(要約)

詳しい旅行条件を説明した書面をお渡しいたしますので、事前にご確認の上、お申し込みください。

1 募集型企画旅行契約

この旅行は、当社が企画、募集し実施する募集型企画旅行で、お客様は当社と募集型企画旅行契約(以下旅行契約)を締結することになります。又、契約の内容・条件はこの書面(その他、パンフレット、出発前にお渡しする確定書面(最終旅行日程表)及び当社旅行業約款(募集型企画旅行契約の部)により、旅行業約款に定めのない事項については、法令又は一般に確立された慣習によります。

2 お申し込みの方法と契約の成立

(1) 申込書に所定の事項を記入し、1名あたり下記の申込金のお支払いが必須となります。申込金は旅行代金より取り消しした場合は運送料のそれぞれ一部として取扱います。なお、申込書にお客様のローマ字氏名を記入する際は、今回の旅行に使用する旅券に記載された氏名と一致するように記入ください。お客様の氏名が誤って記入された場合は、お客様の交替の場合に準じて同様の手数をいただきます。

旅行代金の総額	15万円未満	15万円以上30万円未満	30万円以上
申込金	20,000円以上	30,000円以上	50,000円以上
海外クルーズは旅行代金の20%			

(2) 電話等の通信手段にてご予約の場合、予約の時点では契約は成立していません。当社が予約の承諾をする旨を通知した日から起算し3日以内に、前項に定める金額の申込金と申込書を提出していただきます。なお、お客様が当該期間内に申込金の提出がなされないときは当社が予約がなかったものとして取扱います。

(3) 旅行契約は当社が契約の締結を承諾し、申込金を受領したとき成立するものとします。

(4) 募集型企画旅行の参加に際し特別な配慮を必要とするお客様は、契約の申し込み時に申し出てください。この時当社は可能な範囲でこれに応じます。

3 お申し込み条件

- 18歳未満の方は保護者の同意が必要です。15歳未満の方は保護者の同行を条件とします。
- 健康を害している方、車椅子などの器具をご利用になっている方や心身に障害のある方、認知症の方、食物アレルギー・動物アレルギーのある方、妊娠中の方、身体障害者補助犬(盲導犬、聴導犬、介助犬)をお連れの方、その他が特別の配慮を必要とする方は、お申し込みの際に、参加にあたり特別な配慮が必要となる旨をお申し出ください。(旅行契約成立後これら状態になった場合も直ぐにお申し出ください。)あらかじめ当社からご案内申し上げます。旅行中に必要となる措置の内容を具体的に申し出てください。
- 前項のお申し出を受けた場合、当社は可能かつ合理的な範囲内にてこれに応じます。これに際してお客様の状況および必要とされる措置についてお伺いし、又は書面ですれらをお申し出いただくことがあります。
- 当社は旅行の安全かつ円滑な実施のために介助者又は同行者の同行、医師によるお客様の健康情報(所定書式)の提出、コースの一部について内容を変更することを条件とすることがあります。また、お客様からお申し出いただいた措置を手にすることができない場合は旅行契約のお申し込みをお断りし、又は旅行契約の解除をさせていただきます。なお、お客様からの申し出に基づき、当社がお客様のために講じた特別な措置に関する費用は原則としてお客様の負担とします。
- 長期クルーズ(クルーズ期間31日間以上)および当社が指定するクルーズでは、すべてのお客様に健康アンケートの提出をお願いいたします。その内容によっては医師によるお客様の健康情報(所定書式)の提出をお願いいたします。
- 6か月未満のお子様はご乗船できません。
- 他の旅行者に迷惑を及ぼすまたは団体旅行の円滑な実施を妨げる恐れがあると認められるときは、お申し込みをお断りする場合があります。
- お客様が契約内容に合理的な範囲を超える負担を求めたときは、お申し込みをお断りする場合があります。

4 旅行代金の支払い

旅行代金は旅行開始日の前日から起算してさかのぼって国内クルーズの場合は21日目に当たる日より前日、海外クルーズは、60日目に当たる日以前、31日目に当たる日より前日(ピーク時の海外クルーズは41日目に当たる日より前日)にお支払いいただきます。

5 旅行代金に含まれるもの

- 旅行日程に明示した船舶等の交通機関の運賃・料金(この運賃・料金には、運送機関に課す付加運賃・料金(原価の水準の異常な変動に対応する為、一定の期間及び一定の条件下に限りあらゆる旅行者に一律に課せられるもの)を除く。以下同様)を含みます。
- 旅行日程に含まれる送迎バス等の運賃・料金
- 旅行日程に明示した宿泊・食事・船内イベント参加費用(一部を除く)
- 手荷物の運賃(各交通機関の規定に基づく)
- (注)上記諸費用は、お客様のご都合により一部利用されなくても払い戻しはいたしません。

6 旅行代金に含まれないもの

- 前項の他は旅行代金の中に含まれません。その一部を例示します。
- 船内での有料サービス、飲料代、クリーニング代、電報・電話料等個人的性質の諸費用およびそれに伴うサービス料
- 疾病、傷害に関する治療費およびそれに伴う諸費用
- 乗船港までおよび下船港からの交通費、宅配便代、その他個人的費用
- 希望者のみ参加する各寄港地でのオプションツアーの旅行代金
- 渡航手続き費用(旅券印紙代、査証代、予防接種料金、渡航手続取扱料金等)
- 任意の旅行保険料並びに携帯品保険料
- 客室タイプ変更による追加料金
- 国際観光旅客税・日本国外の出入国税等及びこれに類する諸税
- 運送機関の課す付加運賃・料金

7 旅券・査証について

(日本国籍以外の方は、自国の領事館、渡航先の領事館、入国管理事務所にお問い合わせください。)

お客様がお申し込みになられた旅行において、旅券(パスポート)の有効旅行期間や査証(ビザ)を必要とする場合があります。具体的な必要国は本パンフレットに記載されていますので、ご確認ください。

*現在お持ちの旅券が今回の旅行に有効かどうかの確認、旅券・査証取得はお客様の責任で行ってください。これらの手続等の代行については、取扱店(当社)が渡航手続代料金をいただいております。

8 旅行契約内容の変更

当社は、天災地変、戦乱、暴動、運送・宿泊機関等の旅行サービス提供の中止、官公署の命令、当初の運行計画によらない運送サービスの提供等の当社が関与しない事由が生じた場合、契約内容を変更することがあります。

9 旅行代金の額の変更

- (1) 当社は利用する運輸機関の運賃・料金の大幅な改訂により、旅行代金の額を変更することがあります。増額の場合は、旅行開始日の前日から起算してさかのぼって、15日目に当たる日より前日にお知らせします。
- (2) 運送・宿泊機関等の利用人員により旅行代金異なる募集型企画旅行で、旅行契約の成立後に当社の責に帰すべき事由によらず当該利用人員が変更になった時は、旅行代金の額を変更することがあります。取り消しによって利用人数が変更となった時は、取り消したお客様より所定の取消料をいただきます。

10 お客様の交替

お客様はあらかじめ当社の承諾を得て、契約上の地位を第三者に譲渡することがあります。この場合当社所定の用紙に所定の事項を記入の上、当社に提出していただきます。その際1名様につき1,000円の手数をいただきます。取消料が1,000円を下回る場合、取消料をもって交替の費用とさせていただきます。なお、1室ご利用のお客様全員が交替される場合は取消扱いとなり、所定の取消料をいただきます。

11 取消料(お客様による旅行契約の解除)

(1) お客様はいつでも次に定める取消料を払って旅行契約を解除することができます。ただし、契約解除のお申し出は、営業時間内にお受けします。(国内クルーズ)

旅行契約の解除日	取消料
旅行開始日の前日から起算してさかのぼって	無料
21日前まで	無料
20日前から8日前まで	旅行代金の20%
7日前から2日前まで	旅行代金の30%
旅行開始日の前日	旅行代金の40%
旅行開始日の当日(下記除く)	旅行代金の50%
旅行開始後または無連絡不参加	旅行代金の100%

(海外クルーズ(長期クルーズを除く))

旅行契約の解除日	取消料
旅行開始日の前日	無料
ピーク時の旅行である場合、41日前まで	無料
21日前まで	旅行代金の10%
40日前から31日前まで	旅行代金の10%
31日前まで	無料
30日前から3日前まで	旅行代金の20%
旅行開始日の前々日から前日まで(下記除く)	旅行代金の50%
旅行開始後または無連絡不参加	旅行代金の100%

(注)ピーク時は、12月20日～1月7日、4月27日～5月6日、7月20日～8月31日の期間をいいます。

(海外長期クルーズ(クルーズ期間31日間以上))

旅行契約の解除日	取消料
旅行開始日の前日	無料
121日前まで	無料
120日前から91日前まで	旅行代金の5%
90日前から61日前まで	旅行代金の10%
60日前から31日前まで	旅行代金の20%
30日前から21日前まで	旅行代金の30%
20日前から3日前まで	旅行代金の40%
旅行開始日の前々日から前日まで(下記除く)	旅行代金の50%
旅行開始後または無連絡不参加	旅行代金の100%

(2) 当社の責任とらない各種ローンの取り扱いおよびその他渡航手続き上の事由に基づき、お取り消しになる場合も上記の取消料をお支払いいただきます。

12 当社による旅行契約の解除

参加者数が明示した最少催行人員に達しなかった時は、旅行を中止します。この場合は、旅行開始日の前日から起算してさかのぼって国内旅行にあっては13日目に当たる日より前日、海外旅行にあっては23日目(ピーク時)に旅行を開始するものについては33日目に当たる日より前日、旅行を中止する旨をお客様に通知いたします。

13 旅程管理

添乗員は同行いたしますが、船内では係員が、現地では現地係員がお世話いたします。

14 当社の責任

当社は当社または手配代行者がお客様に損害を与えたときは損害を賠償いたします(お荷物に関する賠償限度額はお1人様15万円、当社に故意又は重大な過失がある場合を除きます)。

15 特別補償

当社は責任の有無にかかわらず、お客様が、当旅行参加中に、急激かつ偶然な外来の事故により生命、身体、または手荷物に被った一定の損害について、旅行業約款特別補償規程により、死亡補償金として海外旅行2,500万円、国内旅行1,500万円、入院見舞金として入院日数により海外旅行4万円～40万円、国内旅行2万円～20万円、通院見舞金として通院日数により海外旅行2万円～10万円、国内旅行1万円～5万円、携行品にかかる損害補償金(15万円を限度、ただし一個又は一対について補償限度は10万円)を支払います。

16 旅程保証

当社は右表に掲げる契約内容の重要な変更が生じた場合は、右表に記載する変更補償金を支払います。ただし、次の場合は変更補償金は支払いません。天災地変、戦乱、暴動、官公署の命令、運送・宿泊機関等の旅行サービス提供の中止、当初の運行計画によらない運送サービス提供、旅行参加者の生命又は身体安全確保のため必要な措置。なお、変更補償金は旅行者1名に対し、1旅行契約につき旅行代金の15%を限度とします。また、変更補償金が千円未満の場合は、変更補償金は支払いません。

変更補償金の支払いが必要となる変更	一件あたりの率(%)	
	旅行開始前	旅行開始後
1 契約書面に記載した旅行開始日または旅行終了日の変更	1.5	3.0
2 契約書面に記載した入場する観光地または観光施設(レストランを含みます)、その他旅行目的の変更	1.0	2.0
3 契約書面に記載した運送機関の等級または設備のより低い料金のものへの変更(変更後の等級および設備の料金の合計額が契約書面に記載した等級および設備のそれを下回した場合を除きます)	1.0	2.0
4 契約書面に記載した運送機関の種類または会社名の変更	1.0	2.0
5 契約書面に記載した本邦内旅行開始地または空港または旅行終了地たる空港の異なる便への変更	1.0	2.0
6 契約書面に記載した本邦内と本邦外との間における直行便の乗継便または経由便への変更	1.0	2.0
7 契約書面に記載した宿泊機関の種類または名称の変更	1.0	2.0
8 契約書面に記載した宿泊機関の客室の種類、設備または等級の他客室の条件変更	1.0	2.0
9 前各号に掲げる変更のうち契約書面のツアータイトル中に記載があった事項の変更	2.5	5.0

注1 「旅行開始前」とは当該変更について旅行開始日の前日までに旅行者に通知した場合をいい、「旅行開始後」とは当該変更について旅行開始日以降に旅行者に通知した場合をいいます。

注2 第4号または第7号、第8号に掲げる変更が1乗車船または1泊の中で複数生じた場合であっても、1乗車船または1泊につき1変更として取り扱います。

注3 第9号に掲げる変更については、第1号から第8号までを適用せず第9号によります。

17 お客様の責任

お客様の故意または過失により当社が損害を被った時は、そのお客様に損害の賠償を申し入れます。

18 旅行条件の基準期日

このパンフレットに記載された旅行サービス内容および旅行条件は、2022年6月1日現在を基準として算定しております。

19 確定書面(最終日程表)

確定された最終日程表は旅行開始日の前日(旅行開始日の前日から起算してさかのぼって7日前に当たる日より前日)に申し込まれた場合には出発当日までにお送りします。なお期日前であってもお伺いさせていただきます。手配状況についてご説明いたします。

20 その他

- (1) 当社は個人な場合も旅行の再実施は行いません。
- (2) お客様が個人的な案内・買物等を係員、現地係員等に依頼された場合のそれに伴う諸費用、お客様の怪我、疾病等の発生に伴う諸費用、お客様の不注意による荷物紛失・忘れ物回収に伴う諸費用、別行動手配に要した諸費用が生じたときは、それらの費用をお客様にご負担いただきます。
- (3) その他事項に関しては、当社の旅行業約款(募集型企画旅行契約の部)に準じます。

21 個人情報の取り扱いについて

- (1) 当社は、旅行申込みの際に提出された申込書に記載された個人情報について、お客様との間の連絡のために利用させていただき、お客様がお申し込みいただいた旅行において運送・宿泊機関等(主要な運送・宿泊機関等については当パンフレット記載の日程表及び別途契約書面に記載した日までに送付する確定書面に記載されています。)の提供するサービスの手配及びそのサービスの受領のための手続(以下「手配等」といいます。)に必要な範囲内、当社の旅行契約上の責任、事故時の費用等を担保する保険の手続き上必要な範囲内、並びに旅行先の土産品店等のお客様の便宜のために必要な範囲内で、それら運送・宿泊機関等、保険会社、土産品店等に対し、あらかじめ電子的方法等で送付することによって提供いたします。お申し込みいただく際には、これらの個人情報データの提供についてお客様に同意いただくものとします。このほか、当社は、旅行保険等旅行に必要な当社と提携する企業の商品やサービスの御案内、当社の商品やキャンペーンの御案内のために、お客様の個人情報を利用していただくことがあります。
- (2) 当社は、旅行中に傷病があった場合に備え、お客様の旅行中の国内連絡先の方の個人情報をお伺いしています。この個人情報は、お客様に傷病があった場合で国内連絡先の方へ連絡が必要であると当社が認めた場合に使用させていただきます。お客様は、国内連絡先の方の個人情報を当社に提供することについて国内連絡先の方の同意を得るものとします。*また、当社では(1)旅行参加後のご意見やご感想の提供のお願い、(2)アンケートのお願い、(3)特典サービスの提供、(4)統計資料の作成、(5)当社の旅行商品のご案内に、お客様の個人情報を利用していただくことがあります。

海外危険情報(国または地域)

海外クルーズの場合、渡航先(国または地域)によっては「外務省海外危険情報」等、国・地域の渡航に関する情報が出されている場合があります。お申し込みの際は販売店にご確認ください。海外渡航関連情報は、外務省海外安全相談センターなどでもご確認ください。外務省海外安全ホームページ: <http://www.anzen.mofa.go.jp/>

渡航先の衛生状況については、厚生労働省検疫所「海外で健康に過ごすために」ホームページ: <http://www.forth.go.jp/> でご確認ください。

より安心してご旅行いただくためにも、ご旅行中の病気や事故、盗難などに備えて、お客様ご自身で旅行保険に必ずご加入されることをおすすめいたします。

観光庁長官登録旅行業第1340号 JATA 正会員 ●お申し込み・お問い合わせは

旅行企画 実施 **日本クルーズが客船株式会社**

〒530-0001 大阪市北区梅田2-5-25 ハービスOSAKA15階

東京支店 〒100-0011 東京都千代田区千代田2-2-3 日比谷国際ビル3階

ばいびくびく びいなすの情報は びいなすクルーズ 検索

総合旅行業務取扱管理者とは、お客様の旅行を取り扱う営業所での取り引きに関する責任者です。この旅行契約に、担当者からの説明にご不明な点があれば、ご遠慮なく右記の取扱管理者にお尋ねください。