

飛鳥II

2024
CRUISE
LINE-UP

JULY
2024/07
~
2024/10
OCTOBER

上期総合パンフレット
国内・海外クルーズ



伝えたい感動がある。

ASUKA
CRUISE



画像提供：(公社)青森観光コンベンション協会



心躍る季節、 飛鳥IIの旅

SUMMER CRUISE

躍動感あふれる 飛鳥IIの夏 日本の夏

迫力満点の花火大会や伝統の祭りなど、その瞬間しか出会えない日本の夏へ。船上の特等席からゆったりご鑑賞いただく大輪の花火や熱気あふれる祭りをお楽しみください。

7月19日発	神戸発 日南花火クルーズ	P.10
8月3日発	竿燈・ねぶた祭クルーズ	P.14
8月9日発	伊東花火クルーズ	P.15
8月11日発	阿波おどり・高松花火クルーズ	P.16
8月16日発	鳥羽・熊野大花火クルーズ	P.17

ASUKA SPECIAL

飛鳥IIならではの夏の楽しみ

祭り

を楽しむ

祭りをゆったり堪能
観覧席で祭りを楽しむ



竿燈まつり、青森ねぶた祭、阿波おどりは観覧席をご用意いたします。青森ねぶた祭へは徒歩で、竿燈まつり、阿波おどりへは専用バスで送迎いたします。

忘れられない体験を

ねぶたハネト、阿波おどりに参加

青森ねぶた祭と阿波おどりで、おどりに参加することができます(寄港地観光ツアー・別料金・定員制)。船内でおどりの練習も予定しています。



青森ねぶた祭を楽しみ尽くす
海上ねぶたと花火を満喫

ねぶた祭は8月6日にねぶたの山車を観覧し、8月7日に祭りのフィナーレである海上運行と花火を船上からご覧いただけます。2日間たっぷりとお楽しみください。



花火

を楽しむ

混雑を気にせずのびのびと
大迫力の花火を船上から

夏の風物詩である各地の花火大会を船上からゆったり鑑賞できるのもクルーズの醍醐味です。ささぎるものがない船上の特等席からビールを片手に大迫力の花火をお楽しみください。

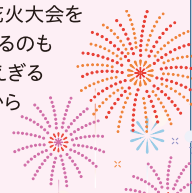

花火観覧について

夜空を彩る大輪の花火をデッキからご覧いただけます。客室S・W・A・Cで、花火と反対側の客室をご利用の方には、指定花火観覧エリアをご用意します(雨天時を除く)。

※左右どちらの客室が花火側となるかは当日まで決まりません。※天候その他の事情により花火は中止となる場合がございます。花火が中止の場合でも旅行代金の払い戻しはございません。

指定花火観覧エリア対象クルーズ(予定)

- 神戸発 日南花火クルーズ
- 竿燈・ねぶた祭クルーズ
- 伊東花火クルーズ
- 阿波おどり・高松花火クルーズ
- 鳥羽・熊野大花火クルーズ

家族

を楽しむ

特別なひとときを
ファミリーで楽しむ夏休み

夏のクルーズは、お子様連れでも安心して楽しめる、ご家族で参加しやすいクルーズです。縁日や盆踊り、お子様向け職業体験など、大人も子どもも楽しめるイベントが満載。クルーズ中はベビーシッターがお子様をお預かりします。玩具が揃ったキッズルームも開設します。小さなお子様向けのアメニティやキッズディナーのご用意もございます。



対象クルーズ

- 竿燈・ねぶた祭クルーズ
- 伊東花火クルーズ
- 阿波おどり・高松花火クルーズ
- 鳥羽・熊野大花火クルーズ

子ども代金

ベビーシッター

キッズルーム

※ベビーシッター対象年齢：0～未就学児/定員制・無料。ご乗船後、お申し込みを承ります。お申し込み多数の場合、より小さいお子様を優先させていただきます。※寄港地にて保護者の方が外出される際にはベビーシッタールームでの預かりができません。※キッズルームでは時間によっては専任のキッズルームアテンダントがお子様の遊びをサポートします。常駐はしていません。不在時は必ず保護者の方向へご利用ください。※ベビーシッターとキッズルームは天候その他の事情により中止となる場合がございます。



船上でお祭り気分
夏限定の縁日を開催

夏ならではのイベントは飛鳥IIの船上でも。プールサイドで盆踊りや縁日などを開催するクルーズがございます。ぜひ浴衣でご参加ください。

※天候その他の事情により船上縁日は中止・変更になる場合がございます。



多彩な楽しみ の醍醐味

WEEKEND CRUISE

週末の 新しい過ごし方 洋上で過ごす休日

週末を利用したクルーズで気軽にリフレッシュを。お仕事忙しい方にもご参加しやすい日程です。海と空を近くに感じ、時を忘れてリラックスできます。ハワイアンな雰囲気を楽しめるフラクルーズや洋上からの景観を楽しめる伊豆諸島周遊クルーズなど、バラエティに富んだクルーズをご用意いたしました。

9月14日発 HULA ON ASUKAII ————— P.19
9月21日発 連休利用 伊豆諸島周遊クルーズ ——— P.21

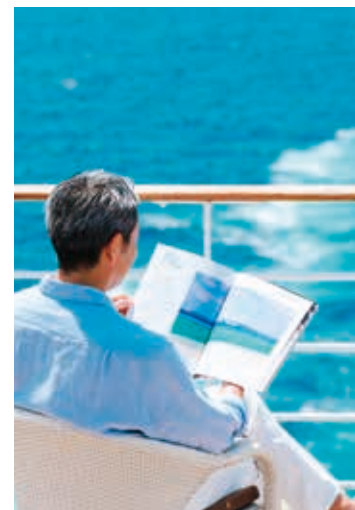

BEST SEASON

ベストシーズンの 日本探訪 自然・歴史・文化を再発見

日本の美しさが際立つ四季のうつろい。夏の北海道をめぐり、秋色に染まりはじめる日本をぐるり一周。爽やかな大自然、美しい名所など、風光明媚な寄港地を飛鳥IIはめぐります。観光も洋上ライフも楽しめる日程のクルーズで、季節を感じ旬の味覚に出会う、日本を再発見する旅へ。

7月27日発 夏の北海道クルーズ ————— P.12
9月25日発 神戸発着 爽秋の瀬戸内九州・松山クルーズ — P.22
10月3日発 秋の日本一周クルーズ ————— P.24





飛鳥クルーズ 感動を紡ぐ

GOURMET

場面を彩る 五感で味わう 旬の味覚

早朝のモーニングコーヒーから朝食、ランチ、午後のティータイムに夕・夜食まで、シーンごとに多彩なメニューをご用意しています。レストラン「海彦」(有料)では握りたてのお寿司をどうぞ。客室S・W・A・Cのお客様には、朝・昼・夕食を客室へお届けするインルームダイニングサービスもご用意しています(無料・予約制)。



インルームダイニングサービス イメージ



イメージ



イメージ

ENTERTAINMENT

ドラマティックな夜の始まり 華麗なエンターテイメント

夜の楽しみは華やかなエンターテイメント。中でもオリジナルのプロダクションショーは、躍動感あふれる歌とダンスが圧巻です。ゲストエンターテイナーによるスペシャルステージや、専属マジシャンによるマジックショー、バーやラウンジでのライブ演奏など、多彩なプログラムをご用意しています。海外旅行気分でもカ지노にもチャレンジ。いつもよりドレスアップして、洋上の夜をお楽しみください。

※カ지노は有料です。チップやコインを現金に交換することはできません。
※クルーズによっては専属マジシャンは乗船しない場合がございます。



専属マジシャン
TAKUYA (渡邊卓也)



イメージ

客室S・W・Aのお客様へ「ザ・ベール」の営業時間とショーご鑑賞の時間について

客室S・W・Aのお客様は、「ザ・ベール」でのディナーおよびショーをお好きなタイミングでお楽しみいただけます。



営業時間 17:00 ~ 20:15 (21:30クローズ) ※ごゆっくりお食事をお楽しみいただくために、20:15までにお越しください。
※「ザ・ベール」の営業時間およびショーの時間は目安です。クルーズによって異なります。
※ゆったりとお召し上がりいただくため、ディナータイムは約1時間半お取りすることをおすすめしています。
※「フォーシーズンダイニングルーム」でもディナーをお楽しみいただけます。この場合の夕食は2回制です。

指定鑑賞エリア設定日のご夕食について

客室S・W・Aのお客様には、スペシャルステージの指定鑑賞エリアをご用意いたします(エリア内はスタッフがご案内いたします)。指定鑑賞エリア確保のため、客室S・W・Aのお客様にも事前に夕食のご希望時間をお伺いします。
夕食1回目(17:15頃~)、夕食2回目(19:45頃~)のご希望をお申し込みの旅行会社・販売店へお申し出ください。
※指定鑑賞エリア設定日につきましては、クルーズページをご覧ください。

という別世界 最幸な時間

RELAXATION

ゆるやかに流れる時間 空と海が満たす 洋上のくつろぎ

日常を離れて、ゆったりとした時間を過ごしてみませんか。海風を感じるプールサイドや、大パノラマのビスタラウンジ、海と空に溶け込むような最上階の露天風呂など、お好きな場所でゆったりとおくつろぎいただけます。「アスカ アヴェダ サロン&スパ」(有料)のトリートメントはご自身へのご褒美におすすめ。うつりゆく景色を楽しむ、優雅な時間をお過ごしください。

※露天風呂は停泊中および航路上の都合や天候、運用上等の理由により営業時間が限られます。

3種類からお好みの イブニングハイティーを

お部屋やラウンジでお楽しみいただけるイブニングハイティー(有料)で優雅なティータイムを。スタンダードセット、オードブルセット、デザートセットの3種類。お好みでお選びいただけます。

※イブニングハイティーは2泊3日以上のクルーズでご提供のサービスです。ご予約は乗船後に船内で承ります。



公益社団法人 日本工芸会 × 飛鳥クルーズ コラボレーション

重要無形文化財保持者(人間国宝)を中心に、伝統工芸作家や技術者などで構成する「日本工芸会」。船内各所には、日本工芸会の作家の作品を展示。間近で鑑賞いただけるとともに、作品のご購入も承ります。売上金の一部は日本の伝統文化継承のために役立てていただく予定です。



特設サイト

<https://kogeiasukacruise.co.jp>

ク	飛	工	日
ル	鳥	芸	本
ズ	クルーズ	会	会

WELLNESS

潮風と波音の恩恵 洋上で心身ともにリフレッシュ

海を眺めながらのフィットネスや、波音を感じながらのデッキウォーキングの爽快感は格別です。ヘルスツーリズム認証を受けた「ウォーク・ア・マイル」にもチャレンジ。いい汗をかいたら、露天風呂でうつりゆく景色を眺めたり、バランスのとれた食事を楽しんだり。日常から離れて、癒しと至福のひとつときをお楽しみください。※クルーズによっては「ウォーク・ア・マイル」を実施しない場合がございます。



CRUISE INFORMATION

安心してクルーズをお楽しみいただくために

船内での服装について

ドレスコードはクルーズの楽しみのひとつです。シーンに合わせた服装で気分も華やかにナイトタイムをお過ごしください。

■ 日中 船内や寄港地での観光時は、カジュアルな服装でお過ごしいただけます。

■ 夕方(17時頃)以降 カジュアル、インフォーマル、フォーマルの3つのドレスコードに分かれます。その日のドレスコードは、日程表と船内新聞『アスカデリー』にてご案内します。



日中イメージ

インフォーマルイメージ

※祭りや花火鑑賞がある日と、上陸用ボートを利用する寄港日は、終日短パン、Tシャツでもお過ごしいただけます。熱中症対策を考慮したお洒落な服装でお楽しみください。

※クルーズにより上記以外のドレスコードをご案内する場合があります。

● 夕方(17時頃)以降のドレスコードの目安



カジュアル

[男性] えり付きのシャツ、スラックスなど
[女性] ブラウス、スカートなど

※7~9月のクルーズに限り浴衣可(部屋着・寝間着を除く)

インフォーマル

[男性] スーツ、ジャケットなどの上着。ネクタイ(アスコットタイ、ループタイなどを含む)については着用をおすすめします。

[女性] ワンピース、ツーピースなど

フォーマル

[男性] タキシード、ダークスーツなど

[女性] イブニングドレス、カクテルドレス、ドレスシーなスーツ、着物なら訪問着など

フォーマル 対象クルーズ ● 秋の日本一周クルーズ

安全への対処

天候によっては航路およびスケジュールが変更となる場合がございます。飛鳥IIではお客様の安全のために避難経路・救命胴衣の着用方法等をご説明している「飛鳥II避難安全ビデオ」を放映しています。また、お客様の避難訓練も実施いたします。 ※避難訓練は、クルーズの日程によっては実施しない場合がございます。

乗り物酔いや体の具合が悪くなった場合

飛鳥IIは横揺れ減揺装置(フィン・スタビライザー)などにより揺れが抑えられるように設計されておりますが、天候によっては揺れを感じることもございます。乗り物酔いに備えてご自身の体質に合った酔い止めをご用意ください。船内で酔い止め薬を処方する場合は、船医による診察が必要です(有料)。体調が優れない場合はレセプションにご連絡ください。

※診療室では社会保険や国民健康保険の保険診療は受診できません。
※おかけのルームサービス(無料)もございますのでお気軽にお申し付けください。

■ 感染症に関する対応について

- 基礎疾患をお持ちのお客様、酸素ボンベをご利用のお客様はクルーズ旅行ご参加にあたり、かかりつけの医師や医療機関にご相談いただく事をおすすめいたします。
- ご乗船中のマスク着用はお客様にてご判断をお願いいたします。なお、一部乗組員は引き続きマスクを着用し、業務を行います。
- 感染症対策として有効な石鹸での手洗い、船内各所に設置しているハンドサニタイザーでの手指消毒にご協力をお願いいたします。

寄港地観光ツアー(別料金・定員制) 観光

寄港地では、寄港地観光ツアーをご用意しています。世界遺産から話題の名所まで、さまざまな見どころへご案内します。

※寄港地観光ツアー(以下「ツアー」という)は運航会社・郵船クルーズ(株)が企画・実施します。※該当のクルーズをお申し込みの方に、ツアーのご案内等を出発の約1カ月前にお申し込みの旅行会社・販売店より送付します。(代金は、船上でお支払いください(一部除く)。) ※ツアーにご参加中の船上での諸サービス(食事・宿泊等)について、クルーズ代金の払い戻しはございません。 ※本パンフレットに記載のツアーは抜粋です。名称および内容は予告なく変更・中止になる場合があります。 ※お申し込み多数の場合は抽選となります。 最少催行人員に満たない場合は中止とさせていただきます。 ※車いすをご利用のお客様および歩行が困難なお客様は、旅行の安全かつ円滑な実施のためツアーへのご参加をお断りすることもございます。 あらかじめお申し込みの旅行会社を通じ、郵船クルーズ(株)までお問い合わせください。

連絡バスサービス(追加料金不要)

港が市内中心地から離れている寄港地では、港から市内中心地などへの連絡バスを運行します。

※本パンフレット記載の連絡バスの行き先は変更または中止となる場合がございます。詳細は乗船後にお知らせします。 ※不催行の場合でも相当額の補償や他運送機関への振替はございません。 ※寄港地によっては事前申込制となる場合があります。

貸切タクシープラン(別料金)

地元の観光タクシードライバーの案内による観光をお楽しみいただけます。ご希望の観光プランをお持ちの方、脚力や体力にご不安をお持ちの方などご自身のペースで観光を楽しみたい方におすすめです。

※貸切タクシープランはお客様と貸切タクシープラン受託会社との直接契約となります。詳細はツアーのご案内と合わせてお知らせします。

船内で有料となるもの

船内での基本的なお食事や軽食、お部屋にあるお飲物は旅行代金に含まれています。ルームサービスやイブニングハイティー、クリーニング、通信費などお客様が個人的にご利用になるもの(ほか、アルコール飲料、「海彦」でのお食事などが有料(別料金)となります。なお、飛鳥IIではチップは必要ありません。



船内での支払いについて

船内での支払いはサインでお済ませいただけます。下船当日にお届けする明細書をご確認のうえ、レセプションにて、現金またはクレジットカードでご精算ください。ご乗船前に専用サイトからクレジットカードをご登録いただく、船内でのクレジットカードの登録や当日の精算の手間が省け便利です。



その他ご案内

- モンテカルロ(カジノコーナー/別料金)…飛鳥IIは日本船籍につき、チップおよびコインを現金や記念品に交換することはできません。
- グランドスパ…7歳以上の方は混浴できません。
- 年少者のお客様へ…船内各施設のご利用に際して、午後10時以降18歳未満の方は保護者と一緒にご利用ください。なお次の施設・時間帯は保護者同伴であってもご利用いただけません。
 - ・マリナーズクラブ…大人の雰囲気や大事にするために、バー営業時間中は13歳未満の方は入場をご遠慮ください。
 - ・モンテカルロ(カジノコーナー)…18歳未満の方はゲームに参加できません。
 - ・フィットネスセンター…安全のため16歳未満の方は入場をご遠慮ください。
 - ・スモークグラウンジ…20歳未満の方は入場できません。
- 客室内はバルコニーを含め全面禁煙です。詳しくはP.30をご覧ください。

アスカクラブ会員サイト My ASUKA CLUB

入会金
年会費
無料

「My ASUKA CLUB」は、スマートフォンやパソコン、タブレットでご利用いただけるアスカクラブ会員サイト。
ご登録の皆様にはうれしい特典をご用意しております。

※2歳以上の方は、乗船有無にかかわらずご入会いただけます。
※「My ASUKA CLUB」のサービスや特典内容は変更になる場合がございます。

My ASUKA CLUB 特典

● アスカクラブ特別割引の設定されたクルーズのご案内

アスカクラブ会員限定の、お得な特別割引が設定されたクルーズをご案内いたします。

● 会員誌『ASUKA』をお届け

飛鳥クルーズのニュースや情報を満載した、アスカクラブ会員誌『ASUKA』をお届けします。

※ご乗船履歴のある会員様限定の特典です。
※一世帯につき1部、最終乗船日より3年間お届けいたします。



● お誕生日特典(対象月に発行)

船内でご利用いただけるデジタル船上クーポンをプレゼント。

● メールマガジン配信

飛鳥Ⅲの最新情報やプレゼント企画など、お楽しみ満載!
※配信はご希望の方のみ。

ほかにも様々な特典をご用意しております。詳しくは「MY ASUKA CLUB」サイトをご参照ください。

※特典ご利用条件については、「My ASUKA CLUB」サイト内「会員規約」に準じます。

▶
「My ASUKA CLUB」
会員登録操作方法の
動画はこちら



アスカクラブご入会方法

ご入会はアスカクラブ会員サイト「My ASUKA CLUB」へのご登録が必要です。右記二次元バーコードよりアクセスし、ご登録ください。ご乗船の有無に関わらず、2歳以上の方ならどなたでもご入会いただけます。

<https://myac.asukacruise.co.jp/registration/index/>



アスカクラブ会員の皆様へ

会員サイト開設前にアスカクラブへご入会されていた会員様も「My ASUKA CLUB」へのご登録をおすすめいたします。登録者限定の様々な特典をご用意しておりますので、左記二次元バーコードよりぜひご登録ください。

My ASUKA CLUB
ご登録に
お悩みの方へ

有料サービスがスタートしました! 操作が苦手な方やお困りの方はぜひご利用ください!

My ASUKA CLUB 有料サポート

新規ご登録はもちろん、デジタルご優待割引券の利用申請など、スマートフォンやパソコンで行う「My ASUKA CLUB」の操作をお客様に代わり行います。お申し込みの際は、あらかじめご自身のメールアドレスをご用意のうえ、有料サポート専用ダイヤルまでお電話ください。

■ お一人様: 3,000円/年会費
有料サポート専用ダイヤル
045-522-0408

営業時間: 10:30~17:00 土・日・祝休み

ご登録に関する質問・お問い合わせ

■ 「My ASUKA CLUB」ご登録サポート窓口 無料サポート **045-522-0245**

● 営業時間: 10:30~17:00 土・日・祝休み
※最新の営業時間は飛鳥クルーズホームページをご覧ください。

飛鳥Ⅱ 運航会社からのご案内

日本郵船株式会社「株主様ご優待割引券」*をご利用いただけます!

*日本郵船株式会社「株主様ご優待割引券」は、ほかの割引およびアスカクラブが発行する飛鳥クルーズご優待割引券(紙面/デジタル)との併用はできません。



飛鳥クルーズ SNS
公式アカウント

写真や動画で
多彩な情報を配信中!



飛鳥クルーズ タイプ診断

6つの質問に答えるだけで、
おすすめのクルーズを診断。
理想のクルーズライフを
ご案内します。



クルーズライフをより快適にお過ごしいただくために
<https://www.asukacruise.co.jp/boarding/>

初めての方にも安心してご乗船いただくために、飛鳥Ⅱ 船内での過ごし方や
ドレスコードなどの情報をデジタルブックや動画で紹介しています。



CONTENTS

2024年7月～10月クルーズスケジュール

出発月	出発日 ▶ 帰着日	クルーズタイトル	掲載頁
7月	7/15(月・祝) ▶ 7/19(金) 5日間	神戸発 神戸発着 夏の別府・日向クルーズ	シニア20% おひとりE旅 +F P. 9
	7/19(金) ▶ 7/22(月) 4日間	神戸発 神戸発 日南花火クルーズ	P. 10
	7/22(月) ▶ 7/27(土) 6日間	東京発 夏の小笠原クルーズ	P. 11
	7/27(土) ▶ 8/3(土) 8日間	東京発 夏の北海道クルーズ	アスカ 特別15% おひとりE旅 +F P. 12
8月	8/3(土) ▶ 8/9(金) 7日間	横浜発 竿燈・ねぶた祭クルーズ	HAPPY FAMILY CRUISE 子ども代金 ベビーシッター キッズルーム P. 14
	8/9(金) ▶ 8/11(日・祝) 3日間	横浜発 伊東花火クルーズ	HAPPY FAMILY CRUISE 子ども代金 ベビーシッター キッズルーム P. 15
	8/11(日・祝) ▶ 8/16(金) 6日間	横浜発 阿波おどり・高松花火クルーズ	HAPPY FAMILY CRUISE 子ども代金 ベビーシッター キッズルーム P. 16
9月	8/16(金) ▶ 8/19(月) 4日間	横浜発 鳥羽・熊野大花火クルーズ	HAPPY FAMILY CRUISE 子ども代金 ベビーシッター キッズルーム P. 17
	9/1(日) ▶ 9/5(木) 5日間	金沢発 金沢発着 境港・釜山クルーズ	アスカ 特別20% おひとりE旅 +F P. 18
	9/5(木) ▶ 9/7(土) 3日間	金沢発 金沢発 秋の金沢・苫小牧クルーズ	おひとりE旅 +F Cスイートトリプル W-Aスイート体験 P. 27
	9/14(土) ▶ 9/16(月・祝) 3日間	横浜発 HULA ON ASUKA II 	バルコニー体験 Cスイートトリプル P. 19
	9/16(月・祝) ▶ 9/21(土) 6日間	横浜発 鳥羽・高松 秋紀行クルーズ	シニア10% P. 20
	9/21(土) ▶ 9/23(月・休) 3日間	横浜発 連休利用 伊豆諸島周遊クルーズ	P. 21
	9/23(月・休) ▶ 9/25(水) 3日間	横浜発 秋の横浜・神戸クルーズ	おひとりE旅 +F Cスイートトリプル W-Aスイート体験 P. 27
10月	9/25(水) ▶ 10/1(火) 7日間	神戸発 神戸発着 爽秋の瀬戸内 九州・松山クルーズ	アスカ 特別30% おひとりE旅 +F P. 22
	10/1(火) ▶ 10/3(木) 3日間	神戸発 神戸発 秋の神戸・横浜クルーズ	おひとりE旅 +F Cスイートトリプル W-Aスイート体験 P. 27
	10/3(木) ▶ 10/15(火) 13日間	横浜発 秋の日本一周クルーズ	アスカクラブ早期全額 アスカ 特別15% P. 24

飛鳥クルーズのお得なキャンペーン

アスカクラブ会員様向けキャンペーン

アスカクラブ特別割引

アスカ 特別15% アスカ 特別20% アスカ 特別30%

アスカクラブ会員様向けに旅行代金より15%・20%・30%割引の特別代金が設定されたクルーズです。
※対象客室はクルーズページをご覧ください。

アスカクラブ早期全額

アスカクラブ会員様で、2024年3月31日までに全額お支払いいただいた場合、旅行代金が20%割引となるクルーズです。
※客室Sを除く。詳しくはクルーズページをご覧ください。
※アスカクラブへのご入会方法はP.7をご覧ください。

シニア割引

シニア10% シニア20%

60歳以上のお客様は、旅行代金が割引になるクルーズです。
※客室K・Sを除く。
※対象：ご本人様に限ります。
※詳しくはクルーズページをご覧ください。

子ども代金キャンペーン

子ども代金

お得な子ども代金が設定されたクルーズです。
※対象年齢：ご乗船日の年齢が2歳以上12歳以下(小学生まで)のお客様。
※詳しくはP.2をご覧ください。

ベビーシッター

ベビーシッター

ベビーシッターが乗船し、お子様をお預かりします。
※対象年齢：0歳～未就学児/定員制・無料
※詳しくはP.2をご覧ください。

キッズルーム

キッズルーム

船内に「あそび道具」を取り揃えた子ども向けスペースを開設します。
※詳しくはP.2をご覧ください。

おひとりE旅+Fキャンペーン

おひとりE旅 +F

Eバルコニーに加え、Fステートのお一人様割増代金がお得。

Cスイートトリプルキャンペーン

Cスイートトリプル

Cスイートを3名様でご利用の場合、3人目の旅行代金が通常Kステート相当額のところ、Kステートの25%相当額でご乗船いただけます。※一部客室を除く。

W・Aスイート体験キャンペーン



W・Aスイート体験

W和洋スイート・Aアスカスイートの旅行代金がお得。

バルコニー体験キャンペーン

バルコニー体験

D・Eバルコニーの旅行代金がお得。

記号の見方  寄港地観光ツアー：寄港地での観光ツアーです(別料金・定員制)。記号がついている写真の観光地には、寄港地観光ツアー等で訪れることができます。 **初寄港** 飛鳥II初寄港地  通船：上陸用ポートを使用し上陸する寄港地です。 **N** オーバーナイトステイ：1泊停泊します。  フォーマルナイト：フォーマルナイトを予定しています。

■本パンフレットご利用の留意点

- 掲載されたスケジュール、イベントおよび船内サービス等は、天候その他の事情により変更もしくは中止となる場合がございます。
- フォーシーズン・ダイニングルームのご夕食は2回制です。1回目(17:15頃～)、2回目(19:45頃～)のご希望がある場合にはお申し込みの旅行会社・販売店へお申し出ください。ご希望多数の場合は、客室S・W・A・C・D・E・F・Kの順に、それぞれ飛鳥クルーズの累計宿泊数の多い方からご希望を優先して承ります。夕食時間の回数は乗船券発券時に最終確定いたします。座席指定はございません。席数の都合上、ご希望にそえない場合もございますので、あらかじめご了承ください。※客室S・W・Aのお客様は専用のプレミアムダイニング「ザ・ベール」にてお召し上がりいただけます。
- ショーなどをご覧いただく「ギャラクシーラウンジ」は自由席です。なお、入場時の混雑緩和のため、デッキ(客室階)・カテゴリー毎にご案内など入場方法の指定をさせていただきます場合がございます。詳しくは乗船後、船内新聞等でご案内します。※指定鑑賞エリアのあるコースは、クルーズページをご覧ください。
- 着岸予定の港であっても、天候その他の事情により、テンドーポートまたは地元ポート(以下「上陸用ポート」といいます)での上陸に変更となる場合があります。
- 上陸用ポートで上陸予定の寄港地は、天候によっては上陸できない場合もございます。また安全確保のため、車いすでの上陸用ポートへのご乗船はできませんので、あらかじめご了承ください。なお、乳幼児をお連れの場合、「だっこ紐」等をご使用になり、両手が自由な状態でご乗船ください。
- 国内クルーズの乗船受付時間は出港時刻の約2時間～約1時間半前が目安となります。詳細は日程表でご確認ください。
- 各寄港地での入出港時刻と上陸可能時刻は異なります。海外クルーズでは入国審査の関係上、上陸までにお時間を要します。あらかじめご了承ください。
- 寄港地観光ツアー、ゲストエンターテイナー、ゲストシェフは予告なく変更される場合もございます。
- ゲストエンターテイナー等の撮影は原則としてご遠慮いただいております。
- 本パンフレットに掲載の写真は全てイメージです。寄港地案内及び写真は、一部を除き自由行動中または寄港地観光ツアー(別料金)等でお楽しみいただけるものです。
- 国内クルーズの旅行代金は消費税を含んでいます。海外クルーズの旅行代金は海外の各港の港湾諸税を含んでいます。日本の国際観光旅客税は含まれません。
- 日本の各港の施設使用料は、施設管理者に代わってお申し込みの旅行会社がお客様から収受いたします。この料金は旅行代金に含まれません。各港において、施設使用料等の新設もしくは金額の変更があった場合、またはクルーズスケジュールの変更に伴い新たに支払いの必要が生じた場合、本パンフレット中の記載の料金を変更することがあります。
- 詳しい旅行条件等については裏表紙および「旅行条件書」をご参照ください。

神戸発着 夏の別府・日向クルーズ

神戸発 2024年7月15日(月・祝) ▶ 7月19日(金) 5日間

シニア20%

おひとりE旅 +F

シニア
20%

60歳以上のお客様は、
旅行代金が**20%割引**
になるクルーズです。

※対象：下船日に満60歳以上(1964年7月19日までに生まれの方)。ご本人様に限ります。
※客室K・Sを除く。

神話と伝説の景勝地と
湯けむりたなびく温泉の街

高千穂峡(細島) 観光

月日	発着スケジュール	入港	出港
7/15 月・祝	神戸		17:00
16 火	クルージング	—	—
17 水	別府 観光	8:30	21:00
18 木	細島(日向) 観光	7:30	16:30
19 金	神戸	9:00	

■食事：朝4回、昼3回、夕4回

■観光 寄港地観光ツアー：別料金・定員制

※天候その他の事情により航路が変更となる場合がございます。



7/17
別府

地球の熱気を感じる
国内最大級の湯処



日本一の源泉数・湧出量を誇る別府は市制100周年を迎えます。特色ある源泉をめぐる「地獄めぐり」をご堪能ください。宇佐神宮や湯布院などへも訪れることができます。

観光 別府地獄めぐり、宇佐神宮観光 ほか 連絡バス(予定) JR別府駅周辺



別府地獄めぐり 観光



湯布院(別府) 観光

ASUKA SPECIAL

講演

ササキ ユウタ (旅する星空解説員)

PROFILE 1年5カ月かけて『星』をテーマとした世界一周の旅をする。現在までに、訪れた国と都市は44カ国150都市(現在も更新中)。星に関わる様々な分野で活躍中。



7/18
細島

きらめくりアス海岸から
天孫降臨神話の舞台へ

訪れた者の願いがかなうというクルスの海など、美しいリアス海岸が広がります。日本神話の舞台・高千穂峡にも足を延ばせます。

観光 高千穂峡観光 ほか 連絡バス(予定) JR日向駅周辺



クルスの海 観光

旅行代金 (2名1室利用時 お一人様)

お一人様利用がお得!

(単位:円)

客室タイプ	K:ステート	F:ステート	E:バルコニー	D:バルコニー D3:ディートリプル	C:スイート	A:アスカスイート	W:和洋スイート	S:ロイヤルスイート
旅行代金	280,000	335,000	395,000	405,000	610,000	780,000	850,000	1,365,000
シニア20%割引 適用後	—	268,000	316,000	324,000	488,000	624,000	680,000	—

※客室をお一人様でご利用の場合には、客室Kは150%、客室F、Eは110%、客室Dは130%、客室C、A、Wは160%、客室Sは200%の割増代金となります。

20246404

神戸発 日南花火クルーズ

神戸発 2024年7月19日(金) ▶ 7月22日(月) 4日間

週末利用

南国の絶景と 夜空を彩る大輪の花火



油津港まつり花火大会の飛鳥II イメージ

月日	発着スケジュール	入港	出港
7/19 金	神戸		17:00
20 土	油津(日南) 花火観覧	12:00	22:00
21 日	クルージング	—	—
22 月	東京	8:30	

■食事: 朝3回、昼2回、夕3回

■観光 寄港地観光ツアー: 別料金・定員制
※7月20日は、花火観覧のため、ご夕食は1回制となり営業時間内にてご自由にお召し上がりいただけます。
※天候その他の事情により花火・緑日は実施されない場合がございます。また航路が変更となる場合がございます。



**油津港では
歓迎イベントでおもてなし**
油津港の岸壁では、飛鳥IIのお客様へ地元の方々による宮崎の特産品の販売などを予定しています。



7/20 油津 潮風が心地よい 日南海岸ドライブ

ヤシの木が連なる日南海岸は南国ムード満点。断崖に鎮座する鵜戸神宮や鬼の洗濯岩などの見どころも。飫肥の城下町散策もおすすめです。

■観光 鵜戸神宮観光、青島神社と日南海岸 ほか
連絡バス(予定) 飫肥城周辺



イメージ

7/20 油津

夜空を染める大輪 油津港まつり花火大会

飛鳥IIの船上からゆったり花火をご鑑賞いただけます。船上では洋上緑日を開催。夏祭り気分を満喫しながら、迫力の花火をお楽しみください。

花火観覧について 詳しくはP.2へ



飫肥城



鵜戸神宮 観光

旅行代金 (2名1室利用時 お一人様)

(単位:円)

客室タイプ	K:ステート	F:ステート	E:バルコニー	D:バルコニー D3:ディートリプル	C:スイート	A:アスカスイート	W:和洋スイート	S:ロイヤルスイート
旅行代金	219,500	262,500	310,000	317,500	478,000	611,500	666,500	1,070,000

※客室をお一人様でご利用の場合には、客室Kは150%、客室F、E、Dは130%、客室C、A、Wは160%、客室Sは200%の割増代金となります。

夏の小笠原クルーズ

東京発 2024年7月22日(月) ▶ 7月27日(土) 6日間

ポニブルーの海と
多様性あふれる亜熱帯の森



小笠原・二見湾の飛鳥II イメージ

月日	発着スケジュール	入港	出港
7/22 月	東京		16:30
23 火	クルージング	—	—
24 水	父島 通船	N 観光 7:00	(停泊)
25 木		観光	17:00
26 金	クルージング	—	—
27 土	東京	8:30	

■ 食事：朝5回、昼4回、夕5回

■ 観光 寄港地観光ツアー：別料金・定員制 **N** 1泊停泊します。

■ 通船 通船：上陸用ポートを使用し上陸する寄港地です。

※7月24・25日父島では、上陸用ポートで上陸予定です。天候によっては上陸できない場合がございます。なお、安全確保のため車いすでの上陸用ポートへの乗船はできませんので、あらかじめご了承ください。

※父島での上陸用ポートの運航は日中のみとなります。両日とも9:00頃からの運航を予定しています。運航時間の詳細は日程表および船内の案内を確認ください。なお、海面状況の急変等によりポートの運航ができなくなる場合がございますので島内での宿泊はご遠慮ください。

※天候その他の事情により航路が変更となる場合がございます。

独自の進化を遂げた 世界遺産・小笠原の大自然

大陸と地続きになっただけでなく、多くの固有種が生息。その希少性から世界自然遺産に登録されています。「ポニン(無人)ブルー」と呼ばれる海の色が印象的。



マルハチ

東京

父島

ASUKA SPECIAL

「日本ラテン化計画」を旗印に活動中
オルケスタ・デ・ラ・ルス(サルサ・バンド)



PROFILE 1984年結成。1990年国内、海外デビュー。そのアルバムがビルボードラテンチャートで11週連続1位を獲得。活動は世界に認められ目覚ましい活躍を続ける。

フランス料理店「ラ・ロシェル」
オーナーシェフ

坂井 宏行



PROFILE 懐石料理を取り入れた盛り付け、色使いの美しい料理が特徴。2005年、フランス『農事功労章 シュヴァリエ勲章』を受勲。2021年、文化庁長官勲章受賞。

小笠原をより深く知る
セミナーを開催

認定NPO法人エバーラスティング・ネイチャーより講師をお招きし、独自の進化を遂げた小笠原の魅力をお伝えします。

7/24・25
父島

世界遺産の大自然と 独自の文化にふれる

ユネスコ世界自然遺産に登録された大自然と美しい海に出会えます。独自の文化や食も楽しみです。

■ 観光 ネイチャーガイドとめぐる小笠原固有種散策、二見湾歴史ガイド散策、南島海域公園ポート遊覧 ほか



宮之浜海岸 観光

旅行代金 (2名1室利用時 お一人様)

(単位：円)

客室タイプ	K:ステート	F:ステート	E:バルコニー	D:バルコニー D3:ディートリプル	C:スイート	A:アスカスイート	W:和洋スイート	S:ロイヤルスイート
旅行代金	366,000	418,500	493,500	506,000	762,000	1,019,000	1,110,500	1,783,000

※客室をお一人様でご利用の場合には、客室Kは150%、客室F、E、Dは130%、客室C、A、Wは160%、客室Sは200%の割増代金となります。



積丹・神威岬 (小樽) 観光



宗谷岬 (稚内) 観光



爽風いざなう北の大地
 荘厳な大自然と
 語り継がれる歴史の面影

小樽運河 (小樽)



金森レンガ倉庫群 (函館)



オタマリ沼と利尻山 観光

初乗船の方でもご乗船前にご入会いただけます！
※アスカクラブへのご入会方法はP.7へ

夏の北海道クルーズ

アスカクラブ 特別15%割引
アスカクラブ会員様向けに旅行代金より**15%割引**の特別代金が設定されたクルーズです。
※ご予約の際にアスカクラブ会員番号と、特別割引クーポン番号を旅行会社へお伝えください。特別割引クーポンは会員様に別途お知らせいたします。※客室K・Sを除く。※対象はAコース(全区間)のみ。

東京発 2024年7月27日(土) ▶ 8月3日(土) 8日間 **アスカクラブ 特別15%** おひとりE旅 +F

A 2024年7月27日(土)東京発 ▶ 8月3日(土) 横浜着 7泊8日
B 2024年7月27日(土)東京発 ▶ 7月31日(水) 小樽着 4泊5日

月日	発着スケジュール	入港	出港	コース
7/27 土	東京		16:30	A B
28 日	クルージング	—	—	
29 月	クルージング	—	—	
30 火	稚内 観光	6:00	21:00	
31 水	小樽 観光	9:00	17:00	
8/1 木	函館 観光	9:00	17:00	
2 金	クルージング	—	—	
3 土	横浜	9:00		

■食事：Aコース=朝7回、昼6回、夕7回、Bコース=朝4回、昼3回、夕4回
■観光：寄港地観光ツアー：別料金・定員制
※天候その他の事情により航路が変更となる場合がございます。

港から楽々アクセス 市内散策をお気軽に

小樽港は市街地まですぐの距離です。街歩きをお楽しみいただけます。※着岸場所は変更となる場合がございます。

7/30 稚内 **日本最北端の地 利尻島への拠点**

日本最北端の地・宗谷岬や、利尻富士と称される利尻山を望むノシャップ岬、フェリーを利用して利尻島を訪れる寄港地観光ツアーもございます。

観光 日本最北端 宗谷岬を訪ねて、利尻島観光 ほか



7/31 小樽 **往時をしのぶ レトロな街並み**

ノスタルジックな小樽の街並み散策をお楽しみください。断崖絶壁が連なる積丹半島の絶景を訪れることもできます。

観光 小樽貴賓館(旧青山別邸)と天狗山ロープウェイ ほか



8/1 函館 **明治・大正期の面影が残る街**

国内初の国際貿易港として栄え、赤レンガ倉庫や洋館めぐりなど散策が楽しい港町。足を延ばして大沼国定公園を散策いただくことも。

観光 大沼国定公園観光 ほか **連絡バス(予定)** JR函館駅周辺



ASUKA SPECIAL

心震えるテノールが歌い上げる名曲の数々 **錦織 健** (オペラ歌手)

PROFILE
国立音楽大学卒業。1986年「メリウイドウ」カムイ役でデビュー。数多くのオペラやコンサートに出演している他、オペラ・プロデュースも手掛ける。紅白歌合戦への出演、ラジオパーソナリティーなど、幅広く活動中。



乗船区間：東京—函館

豊かな表現力、力強い音色が惹きつける **天満 敦子** (ヴァイオリニスト)

PROFILE
東京藝術大学大学院修了。在学中に日本音楽コンクール第1位。1993年ボルトムベスクの「望郷のパラード」を日本に紹介。大ヒットとなる。東日本大震災後は、福島県を中心に、被災地各地での公演を続け、地元の人々との絆を深めている。



乗船区間：函館—横浜

横浜ロイヤルパークホテル 中国料理「皇苑」料理長 **加藤 賢一**

PROFILE
2006年に横浜ロイヤルパークホテル「皇苑」料理長に就任。「それぞれの季節で一番の生命力を持っている旬の食材から人間も元気をもらおう」という考えのもと、旬の食材を活かした、味覚、視覚、嗅覚、聴覚を刺激する料理を追い求めている。



乗船区間：東京—小樽

旅行代金 (2名1室利用時 お一人様) **お一人様利用がお得!** (単位:円)

客室タイプ	K:ステート	F:ステート	E:バルコニー	D:バルコニー D3:ディートリプル	C:スイート	A:アスカスイート	W:和洋スイート	S:ロイヤルスイート
A コース	446,000	533,000	628,000	644,000	970,000	1,241,000	1,352,000	2,171,000
A アスカクラブ 特別割引15%適用後	—	453,050	533,800	547,400	824,500	1,054,850	1,149,200	—
B コース	254,500	304,500	359,000	368,000	554,500	709,000	772,500	1,240,500

※客室をお一人様でご利用の場合には、客室Kは150%、客室F、Eは110%、客室Dは130%、客室C、A、Wは160%、客室Sは200%の割増代金となります。
※Aコース：上記旅行代金とは別に横浜港旅客受入設備関連使用料(200円)が必要となります。旅行代金とあわせてお申し込みの旅行会社にお支払いください。

20246502

竿燈・ねぶた祭クルーズ

HAPPY FAMILY CRUISE

横浜発 2024年8月3日(土) ▶ 8月9日(金) 7日間

子ども代金

ベビーシッター

キッズルーム

詳細はP.2へ

熱狂と躍動が交差する みちのくの夏祭り



写真提供: (公社) 青森観光コンベンション協会 ねぶた祭 イメージ



竿燈まつり イメージ

月日	発着スケジュール	入港	出港
8/3 土	横浜		17:00
4 日	クルージング	—	—
5 月	船川	観光 9:30	13:30
	秋田 竿燈まつり観覧	15:30	23:00
6 火	ねぶた祭観覧	N 観光 11:00	(停泊)
7 水	青森 花火観覧	観光	17:00
8 木	クルージング	—	—
9 金	横浜	9:00	

■食事: 朝6回、昼5回、夕6回

■観光 寄港地観光ツアー: 別料金・定員制
N 1泊停泊します。

※8月5、6、7日は秋田竿燈まつり、青森ねぶた祭、花火観覧のため、ご夕食は1回制となり営業時間内にてご自由にお召し上がりいただけます。

※天候その他の事情により祭りは実施されない場合がございます。また航路が変更となる場合がございます。

※秋田竿燈まつりは飛鳥IIから祭り会場付近までバスで移動します。バス降車場から観覧席までは徒歩となります。また、青森ねぶた祭は飛鳥IIから観覧席まで徒歩で移動となります。車いすをご利用のお客様は同伴者の同行が必要です。本船スタッフの介助はございません。



8/5 秋田 五穀豊穣を願う 秋田竿燈まつり

稲穂に見立てた巨大な竿燈が250本以上も街を練り歩き、秋田の空を彩ります。肩や腰で長さ12mもの竿燈を華麗に操る名人芸にご注目ください。

8/6・7 青森 巨大ねぶたが練り歩く 青森ねぶた祭

勇壮なねぶたが踊り手「ハネト」とともに通りを進む様は圧巻です。7日の夜は船上から祭りのフィナーレを飾るねぶた海上運行と青森花火大会をお楽しみください。

花火観覧について 詳しくはP.2へ

飛鳥IIでとことん楽しむ夏祭り

観覧席でゆったり楽しむ

竿燈まつり、ねぶた祭の迫力ある演舞を間近で楽しめる観覧席をご用意します。港から会場までは、竿燈まつりは専用バスで、ねぶた祭は徒歩で移動します。

ハネト体験も

ねぶた祭に踊り手「ハネト」として参加する寄港地観光ツアー(別料金・定員制)をご用意します。祭りの熱気をご堪能ください。

イメージ

写真提供: (公社) 青森観光コンベンション協会

8/5 船川 みちのくの伝統と 歴史を体感

「なまはげ館」では男鹿特有の歴史や民俗行事を紹介しています。150枚以上も並ぶなまはげの面は迫力満点です。

■観光 なまはげ館を訪ねて

8/6・7 青森 世界遺産の遺跡や 話題のベイエリアへ

国内最大級の縄文遺跡・三内丸山遺跡が見どころ。ベイエリアの散策もおすすです。

■観光 世界遺産三内丸山遺跡、八甲田山観光(ほか)
連絡バス(予定) JR青森駅周辺

旅行代金(2名1室利用時 お一人様) ()は子ども代金 2歳以上12歳以下(小学生まで)

(単位:円)

客室タイプ	K:ステート	F:ステート	E:バルコニー	D:バルコニー D3:ディートリアル	C:スイート	A:アスカスイート	W:和洋スイート	S:ロイヤルスイート
旅行代金	439,000 (351,200)	525,000 (420,000)	620,000 (496,000)	635,000 (508,000)	956,000 (764,800)	1,223,000 (978,400)	1,333,000 (1,066,400)	2,140,000 (1,712,000)

※客室をお一人様でご利用の場合には、客室Kは150%、客室F、E、Dは130%、客室C、A、Wは160%、客室Sは200%の割増代金となります。

※上記旅行代金とは別に横浜港旅客受入設備関連運賃(400円)が必要となります。旅行代金とあわせてお申し込みの旅行会社にお支払いください。

伊東花火クルーズ

HAPPY
FAMILY
CRUISE

横浜発 2024年8月9日(金) ▶ 8月11日(日・祝) 3日間

週末利用

子ども代金

ベビーシッター

キッズルーム

詳細はP.2へ

夏の夜空を染め上げる
温泉街の海上花火

按針祭 海の花火大会 イメージ

月日	発着スケジュール	入港	出港
8/9 金	横浜		17:00
10 土	伊東 花火観覧 通船 観光	7:00	21:00
11 日・祝	横浜	9:00	

■食事:朝2回、昼1回、夕2回 観光 寄港地観光ツアー:別料金・定員制

■通船:上陸用ポートを使用し上陸する寄港地です。

※8月10日伊東では、上陸用ポートで上陸予定です。
天候によっては上陸できない場合がございます。なお、安全確保のため車いすでの上陸用ポートへの乗船はできませんので、あらかじめご了承ください。
飛鳥IIへの最終ポートは15:00を予定しています。

※8月10日は花火観覧のため、ご夕食は1回制となり営業時間内にてご自由にお召し上がりいただけます。

※天候その他の事情により花火・縁日は変更や実施されない場合がございます。また航路が変更となる場合がございます。



大室山 観光

8/10 伊東 火山が生んだ造形美と巨匠の美に出会う

伊東のシンボル・大室山から大パノラマをお楽しみください。世界の巨匠の大作を常設展示している池田20世紀美術館もおすすめです。

■観光 池田20世紀美術館と大室山 ほか

8/10 伊東

伊東海岸一帯で
花火を打ち上げる
按針祭 海の花火大会

徳川家康に仕えた英国人、三浦按針(ウィリアム・アダムス)の功績を称える「按針祭」。約1万発の花火が祭りのフィナーレを華やかに飾ります。

花火観覧について 詳しくはP.2へ

HAPPY
FAMILY
CRUISE

家族で楽しむハッピーファミリークルーズ



イメージ



イメージ

船上縁日や盆踊りで夏を満喫

大人も子どもも楽しめる夏ならではのイベントをご用意します。夜にはプールサイドに縁日が登場。大人も童心に帰って遊びましょう。

船の仕事に挑戦!
職業体験イベント

飛鳥IIクルーの仕事をお子様体験いただけるイベントを企画しています。シェフやクルーズスタッフなど、興味のある仕事にぜひチャレンジしてください。

※職業体験の内容は変更となる場合がございます。



イメージ

職業体験一例
タオルアート
(イメージ)

旅行代金(2名1室利用時 一人様) ()は子ども代金 2歳以上12歳以下(小学生まで)

(単位:円)

客室タイプ	K:ステート	F:ステート	E:バルコニー	D:バルコニー D3:ディートリプル	C:スイート	A:アスカスイート	W:和洋スイート	S:ロイヤルスイート
旅行代金	153,000 (122,400)	183,000 (146,400)	216,000 (172,800)	221,000 (176,800)	333,000 (266,400)	426,000 (340,800)	464,000 (371,200)	745,000 (596,000)

※客室をお一人様でご利用の場合には、客室Kは150%、客室F、E、Dは130%、客室C、A、Wは160%、客室Sは200%の割増代金となります。

※上記旅行代金とは別に横浜港旅客受入設備関連使用料(400円)が必要となります。旅行代金とあわせてお申し込みの旅行会社にお支払いください。

20246506

阿波おどり・高松花火クルーズ

HAPPY
FAMILY
CRUISE

横浜発 2024年8月11日(日・祝) ▶ 8月16日(金) 6日間

子ども代金

ベビーシッター

キッズルーム

詳細はP.2へ

踊りの熱気と大輪の花火
心躍る四国の夏

阿波おどりイメージ

月日	発着スケジュール	入港	出港
8/11 日・祝	横浜		17:00
12 月・休	小松島(徳島) 阿波おどり観覧 観光	15:00	22:30
13 火	高松 花火観覧 N 観光	10:00 (停泊)	
14 水	高松 観光		15:50
15 木	クルージング		
16 金	横浜	9:00	

■食事:朝5回、昼4回、夕5回 観覧 寄港地観光ツアー:別料金・定員制 N 1泊停泊します。
 ※8月12、13日は阿波おどりおよび花火観覧のため、ご夕食は1回制となり営業時間内にてご自由にお召し上がりいただけます。
 ※天候その他の事情により阿波おどりおよび花火は変更や実施されない場合がございます。また航路が変更となる場合がございます。
 ※阿波おどり観覧は飛鳥IIから祭り会場付近までバスで移動します。バス停車場から観覧席までは徒歩となります。車いすをご利用のお客は同伴者の同行が必要です。本船スタッフの介助はございません。



「飛鳥連」イメージ

8/12 小松島 踊りの熱気あふれる阿波おどり

「ぞめき」の響きとともに大勢の踊り手が「やっとなー、やっとなー」のかけ声とともにしなやかに、力強く踊り抜けます。観覧席からその躍動感をお楽しみください。

観光 飛鳥連踊り込み

迫力の演舞を観覧席で

阿波おどりの演舞を間近で楽しめる観覧席をご用意しますので、ゆったりとご観覧いただけます。港から会場付近までは専用バスで送迎いたします。

「飛鳥連」で踊るあほうに

阿波おどりは踊ってこそ醍醐味を味わえるもの。踊り手として参加する寄港地観光ツアー(別料金・定員制)をご用意しました。「飛鳥連」としてクルーと一緒に祭りに参加しませんか。

イメージ



金刀比羅宮 観光

8/13・14 高松 航海安全を祈願 こんぴら詣り

海の神様として信仰される金刀比羅宮。785段もの石段を上る参拝は感慨もひとしおです。

観光 金刀比羅宮参拝 ほか



イメージ

8/13 高松 瀬戸内海を染め上げる さめき高松まつり花火大会

約10分間に3000発(予定)の花火が打ち上げられ、瀬戸内海の景色を彩ります。飛鳥IIの船上から花火をお楽しみいただけます。

花火観覧について 詳しくはP.2へ

旅行代金(2名1室利用時 お一人様) ()は子ども代金 2歳以上12歳以下(小学生まで)

(単位:円)

客室タイプ	K:ステート	F:ステート	E:バルコニー	D:バルコニー D3:ディートリアル	C:スイート	A:アスカスイート	W:和洋スイート	S:ロイヤルスイート
旅行代金	366,000 (292,800)	438,000 (350,400)	516,000 (412,800)	529,000 (423,200)	797,000 (637,600)	1,019,000 (815,200)	1,111,000 (888,800)	1,783,000 (1,426,400)

※客室をお一人様でご利用の場合には、客室Kは150%、客室F、E、Dは130%、客室C、A、Wは160%、客室Sは200%の割増代金となります。
 ※上記旅行代金とは別に横浜港旅客受入設備関連使用料(400円)が必要となります。旅行代金とあわせてお申し込みの旅行会社にお支払いください。

鳥羽・熊野大花火クルーズ

HAPPY FAMILY CRUISE

横浜発 2024年8月16日(金) ▶ 8月19日(月) 4日間

週末利用

子ども代金

ベビーシッター

キッズルーム

詳細はP.2へ



爆音とどろく
海上花火と
夏の伊勢志摩へ

熊野花火大会 イメージ

月日	発着スケジュール	入港	出港
8/16 金	横浜		17:00
17 土	(熊野) (錨泊) 花火観覧	—	—
18 日	鳥羽 通船 観光	7:00	17:00
19 月	横浜	9:00	

■ 食事：朝3回、昼2回、夕3回 観光 寄港地観光ツアー：別料金・定員制
通船 通船：上陸用ポートを使用し上陸する寄港地です。
 ※8月17日熊野では上陸いたしません。船上より花火をお楽しみください。
 ※8月17日は花火観覧のため、ご夕食は1回制となり営業時間内にてご自由にお召し上がりいただけます。
 ※天候その他の事情により花火は実施されない場合がございます。また航路が変更となる場合がございます。
 ※8月18日鳥羽では、上陸用ポートで上陸予定です。天候によっては上陸できない場合がございます。なお、安全確保のため車いすでの上陸用ポートへの乗船はできませんので、あらかじめご了承ください。



8/17 熊野 大迫力の熊野大花火
 300年以上続く伝統の花火大会です。名勝鬼ヶ城の反響音が迫力満点の「鬼ヶ城大仕掛け」など、豪快な花火をご覧ください。
 花火観覧について 詳しくはP.2へ

お子様連れにうれしい
水 **ハッピーファミリークルーズ**

HAPPY FAMILY CRUISE

お得な子ども代金を設定している「ハッピーファミリークルーズ」ではキッズルームやベビーシッターをご用意します。親子で楽しめるイベントやプールサイドでの縁日で、夏休みをお楽しみください。

船の職業体験イベント開催!
 飛鳥IIクルーの仕事をお子様に体験いただけるイベントを企画しています。シェフやクルーズスタッフなど、興味のある仕事にぜひチャレンジしてください。
 ※職業体験の内容は変更となる場合がございます。

職業体験一例
 ケチャップアート (イメージ)



8/18 鳥羽 幅広い世代に人気 お伊勢参りや水族館へ
 伊勢志摩観光をお楽しみください。英虞湾観光や「お伊勢参り」、ジュゴンやラッコが見られる鳥羽水族館も人気です。
観光 伊勢神宮 内宮・外宮両参りほか

旅行代金 (2名1室利用時 お一人様) ()は子ども代金 2歳以上12歳以下(小学生まで) (単位:円)

客室タイプ	K:ステート	F:ステート	E:バルコニー	D:バルコニー D3:ディートリプル	C:スイート	A:アスカスイート	W:和洋スイート	S:ロイヤルスイート
旅行代金	239,000 (191,200)	286,000 (228,800)	337,000 (269,600)	345,000 (276,000)	520,000 (416,000)	665,000 (532,000)	724,000 (579,200)	1,163,000 (930,400)

※客室をお一人様ご利用の場合には、客室Kは150%、客室F、E、Dは130%、客室C、A、Wは160%、客室Sは200%の割増代金となります。
 ※上記旅行代金とは別に横浜港旅客受入設備関連利用料(400円)が必要となります。旅行代金とあわせてお申し込みの旅行会社にお支払いください。

20246602

金沢発着 境港・釜山クルーズ

初乗船の方でもご乗船前にご入会いただけます！
※アスカクラブへのご入会方法はP.7へ

アスカクラブ
特別
割引
20%

アスカクラブ会員様向けに
旅行代金より20%割引の特別
代金が設定されたクルーズです。

※ご予約の際にアスカクラブ会員番号と、特別割引クーポン
番号を旅行会社へお伝えください。特別割引クーポンの番号
は会員様に別途お知らせいたします。

金沢発 2024年9月1日(日) ▶ 9月5日(木) 5日間

アスカ
クラブ 特割20%

おひとりE旅 +F



多彩な表情を持つ
異国の街と
夏の日本海

世界遺産 仏国寺(釜山) 観光



足立美術館(境港) 観光

月日	発着スケジュール	入港	出港
9/1 日	金沢		17:00
2 月	境港 観光	8:00	17:00
3 火	釜山(韓国) 観光	8:30	18:00
4 水	クルージング	—	—
5 木	金沢	9:00	

■食事：朝4回、昼3回、夕4回 韓国 寄港地観光ツアー：別料金・定員制

※天候その他の事情により航路が変更となる場合がございます。

※境港・釜山・金沢では出入国審査がございます。

※9月5日金沢では入国・税関審査の関係で下船にお時間を要します。帰路(航空券・鉄道等)に手配をされるお客様はお時間に十分な余裕をお持ちください。

■旅券・査証について
(※裏表紙 旅行条件もご覧ください)
有効期限が2024年12月5日以降の旅券
(パスポート)が必要です。
査証(ビザ)は取得不要です。

(2023年11月1日現在の情報)

金沢での下船は
専用バスをご用意！

下船後はJR金沢駅付近まで
下船バスを運行します。
※無料。詳細は日程表にて
ご案内いたします。



ASUKA SPECIAL

繊細な歌声が心に響く名曲の数々
澤田 知可子(歌手)

PROFILE 1991年、「会いたい」で日本有線放送大賞受賞、NHK紅白
歌合戦出場、2000年には「21世紀に残す涙の名曲ベスト100」第1位に
選ばれる。2023年に洋楽の名曲を日本語歌詞でカバーした『Vintage II
～時がめぐるなら～』をリリース。愛ある歌を世の中に届けている。



水木しげるロード

9/2
境港

妖怪たちが迎える
山陰観光の玄関口

「ゲゲゲの鬼太郎」の妖怪たちのブロンズ像が並び、訪れる人を
楽しませます。日本庭園で有名な足立美術館見学も人気です。

観光 由志園と松江堀川めぐり、足立美術館見学 ほか

連絡バス(予定) JR境港駅周辺



海東龍宮寺 観光

9/3
釜山

街歩きが楽しい
活気あふれる都市

海沿いの崖に建つ海東龍宮寺や、釜山市民の台所チャガルチ
市場へ。足を延ばして世界遺産・仏国寺への観光もおすすめ。

観光 世界遺産・仏国寺を訪ねて ほか 連絡バス(予定) 釜山市内中心地

旅行代金 (2名1室利用時 お一人様)

お一人様利用がお得！

(単位:円)

客室タイプ	K:ステート	F:ステート	E:バルコニー	D:バルコニー D3:ディートリアル	C:スイート	A:アスカスイート	W:和洋スイート	S:ロイヤルスイート
旅行代金	268,000	320,000	377,000	387,000	582,000	745,000	811,000	1,303,000
アスカクラブ 特別割引20%適用後	214,400	256,000	301,600	309,600	465,600	596,000	648,800	1,042,400

※客室をお一人様ご利用の場合には、客室Kは150%、客室F、Eは110%、Dは130%、客室C、A、Wは160%、客室Sは200%の割増代金となります。

※上記旅行代金とは別に国際観光旅客税(1,000円)が必要となります。旅行代金とあわせてお申し込みの旅行会社にお支払いください。

海外旅行保険ご加入のすすめ

万が一のご病気や怪けに備え、海外旅行保険への加入をおすすめします。現地医療機関等での治療が必要となり緊急下船となった場合の搬送や治療費は特に高額になる
場合が多く、病院や通訳の手配など保険会社が代行してくれるサービスもあり安心です。詳しくは旅行会社・販売店へお問い合わせください。

HULA ON ASUKA II

Hula on
ASUKA CRUISE

横浜発

2024年9月14日(土) ▶ 9月16日(月・祝) 3日間

連休利用

バルコニー体験

Cスイートトリプル

詳細はP.8へ

9月出発

国内クルーズ



イメージ



月日	発着スケジュール	入港	出港
9/14 土	横浜		21:00
15 日	クルージング ★スペシャルステージ	—	—
16 月・祝	横浜	9:00	

■食事:朝2回、昼1回、夕2回

※9月14日の乗船受付開始は15時頃を予定しています。
※天候その他の事情により航路が変更となる場合がございます。

横浜



ドレスコードは「アロハ・カジュアル」

男性は襟付きシャツ、アロハシャツにスラックスなど。女性はブラウスにスカートのほか、ハワイアンドレスのムームーなど華やかでカジュアルな装いでお過ごしください。



イメージ

ASUKA SPECIAL

世界各地で活躍するハワイ文化の伝道師
カレオ・トリニダッド スペシャルステージ

PROFILE ホノルル生まれ。ハワイ王朝により設立された名門カメハメハスクールの第4代クムフラ(フラの指導者)で、主宰するフラ教室は歴史あるフラの祭典、メリー・モナーク・フェスティバルでの総合優勝経験もある。世界各地でハワイの文化や芸術を伝えるべく活動している。

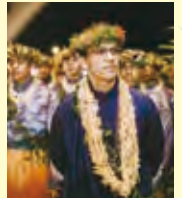

客室S・W・Aのお客様には指定鑑賞エリアをご用意(エリア内は自由席です)

※アルバトロソサエティ プラチナメンバー(飛鳥クルーズ累計1,000泊以上の方)のお客様にも指定鑑賞エリアをご用意いたします。客室C~Kのお客様は自由席でお楽しみいただけます。

元・飛鳥II クルーズディレクター ボブ田中プロデュース 洋上でハワイを堪能する3日間

船内がハワイ色になるテーマクルーズ。食や音楽、クラフトなど、アロハスピリットを心ゆくまでご堪能ください。連休利用で気軽にご参加いただけます。



- フラ、ウクレレワークショップ
- ハワイアンキルトのデモンストレーション
- ハワイアン手芸教室
- ハワイアンビュッフェ
- ハワイアンスイーツ
- トロピカルティータイム

など予定

※写真は全てイメージです。イベント内容は変更、中止となる場合がございます。

旅行代金(2名1室利用時 お一人様)

客室D・Eバルコニーがお得!

3人利用がお得!

(単位:円)

客室タイプ	K:ステート	F:ステート	E:バルコニー	D:バルコニー D3:ディートリプル	C:スイート	A:アスカスイート	W:和洋スイート	S:ロイヤルスイート
旅行代金	136,500	163,000	183,500	188,000	296,500	379,500	413,500	663,500

※客室をお一人様でご利用の場合には、客室Kは150%、客室F、E、Dは130%、客室C、A、Wは160%、客室Sは200%の割増代金となります。
※上記旅行代金とは別に横浜港旅客受入設備関連費用(400円)が必要となります。旅行代金とあわせてお申し込みの旅行会社にお支払いください。

20246612

鳥羽・高松 秋紀行クルーズ

横浜発 2024年9月16日(月・祝) ▶ 9月21日(土) 6日間

シニア10%

シニア
10%60歳以上のお客様は、
旅行代金が10%割引に
なるクルーズです。※対象：下船日に満60歳以上(1964年9月21日
までにお生まれの方)。ご本人様に限りませ
※客室K・Sを除く。島影と波間の狭間に
美しい日本を発見

鳥羽沖の飛鳥II イメージ

月日	発着スケジュール	入港	出港
9/16 月・祝	横浜		17:00
17 火	鳥羽	通船 観光 7:00	17:00
18 水	高松	N 16:50	(停泊)
19 木		観光	16:15
20 金	クルージング	—	—
21 土	横浜	9:00	

■食事：朝5回、昼4回、夕5回

■寄港地観光ツアー：別料金・定員制 N 1泊停泊します。

■通船：上陸用ボートを使用し上陸する寄港地です。

※天候その他の事情により航路が変更となる場合がございます。

※9月17日鳥羽では、上陸用ボートで上陸予定ですが、天候によっては上陸できない場合がございます。なお、安全確保のため車いすでの上陸用ボートへの乗船はできませんのであらかじめご了承ください。



ASUKA SPECIAL

伸びやかな美声が心を揺さぶる

八神 純子 (シンガーソングライター)

PROFILE

1978年に「思い出は美しすぎて」でデビュー以来、「みずいろの雨」「ポニー・スター」など数々のヒット曲を生み出す。2022年、アメリカで「WOMEN SONGWRITERS HALL OF FAME」に殿堂入りを果たした。



伊勢神宮(鳥羽) 観光

9/17
鳥羽穏やかな海が育む
絶景と歴史文化

伊勢志摩観光の玄関口。多島美で知られる英虞湾や、伊勢神宮の内宮と外宮への参拝もおおすすめです。

観光 伊勢神宮 内宮・外宮両参り ほか

9/18-19
高松 城下町の歴史散策と
こんぴら参り

栗林公園など城下町散策や「こんぴらさん」と金刀比羅宮へ。小豆島やアートの島・直島も訪れることができます。

観光 金刀比羅宮参拝 ほか



直島(高松) 観光

©YAYOI KUSAMA ※画像転載不可



9/18

デッキで乾杯!
ビアフェスタ

瀬戸内の海風を感じながら、デッキでビアフェスタを開催。ビール(別料金)やお食事など心ゆくまでお楽しみください。



旅行代金 (2名1室利用時 お一人様)

(単位:円)

客室タイプ	K:ステート	F:ステート	E:バルコニー	D:バルコニー D3:ディートリアル	C:スイート	A:アスカスイート	W:和洋スイート	S:ロイヤルスイート
旅行代金	318,000	381,000	449,000	460,000	693,000	886,000	966,000	1,551,000
シニア10%割引 適用後	—	342,900	404,100	414,000	623,700	797,400	869,400	—

※客室をお一人様でご利用の場合には、客室Kは150%、客室F、E、Dは130%、客室C、A、Wは160%、客室Sは200%の割増代金となります。

※上記旅行代金とは別に横浜港旅客受入設備関連使用料(400円)が必要となります。旅行代金とあわせてお申し込みの旅行会社にお支払いください。

連休利用 伊豆諸島周遊クルーズ

横浜発 2024年9月21日(土) ▶ 9月23日(月・休) 3日間

連休利用

洋上時間を満喫する
連休利用の島めぐり



イメージ

月日	発着スケジュール	入港	出港
9/21 土	横浜		17:00
22 日・祝	伊豆諸島クルージング	—	—
23 月・休	横浜	9:00	

■食事:朝2回、昼1回、夕2回

※天候その他の事情により航路が変更となる場合がございます。

※9月22日は当日の天候・海象状況に応じて伊豆諸島のいくつかの島をめぐります。島への寄港はございません。航路は当日決定いたします。状況により相模湾や駿河湾に航路を変更する場合がございます。

横浜



伊豆諸島

秋の連休を利用して くつろぎのクルーズライフを満喫

日中は伊豆諸島の個性豊かな島々の景観を楽しみ、バラエティ豊かな船内イベントに参加するなど、自分好みの休日をご満喫ください。夜はドレスアップしてディナーをどうぞ。迫力のショーにも心が躍ります。



イメージ

ASUKA SPECIAL

澄み切ったハイトーンボイスと確かな歌唱力
小野 正利 (歌手)

PROFILE

1992年デビュー。3rdシングル「You're the Only…」がドラマの主題歌となり大ヒット。この年「NHK 紅白歌合戦」に初出場。現在もソロボーカリスト、GALNERYUS、またボーカル講師として精力的に活動中。

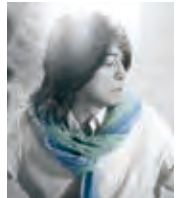

洋上から望む大自然、伊豆諸島クルージング

東京の離島、伊豆諸島周辺を気ままにクルージング。活火山・三原山がそびえる伊豆大島やコバルトブルーの海と白浜が広がる新島など、当日の天候に合わせて、最適な航路でご案内します。個性豊かな島々の自然や独特の地形は船上だからこそ、ご覧いただける風景です。



新島沖の飛鳥II イメージ



旅行代金 (2名1室利用時 お一人様)

(単位:円)

客室タイプ	K:ステート	F:ステート	E:バルコニー	D:バルコニー D3:ディートリプル	C:スイート	A:アスカスイート	W:和洋スイート	S:ロイヤルスイート
旅行代金	142,500	170,500	201,000	206,500	310,500	397,000	432,500	694,500

※客室をお一人様ご利用の場合には、客室Kは150%、客室F、E、Dは130%、客室C、A、Wは160%、客室Sは200%の割増代金となります。

※上記旅行代金とは別に横浜港旅客受入設備関連使用料(400円)が必要となります。旅行代金とあわせてお申し込みの旅行会社にお支払いください。

20246618

神戸発着 爽秋の瀬戸内 九州・松山クルーズ

神戸発 2024年9月25日(水) ▶ 10月1日(火) 7日間 アスカクラブ 特割30% おひとりE旅 +F



絶景と歴史が心に迫る
爽やかな秋の旅

瀬戸内海を航行する飛鳥II イメージ

月日	発着スケジュール	入港	出港
9/25 水	神戸		17:00
26 木	クルージング	—	—
27 金	鹿児島 観光	8:00	17:00
28 土	佐伯 初寄港 観光	8:00	17:00
29 日	松山 N 観光	8:00	(停泊)
30 月		瀬戸内海クルージング	— 8:00
10/1 火	神戸	9:00	

■食事：朝6回、昼5回、夕6回

■初寄港 飛鳥II初寄港

■観光 寄港地観光ツアー：別料金・定員制

N 1泊停泊します。

※天候その他の事情により航路が変更となる場合がございます。

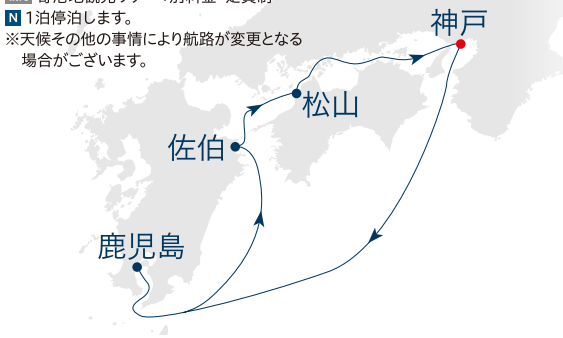

桜島と飛鳥II イメージ



9/30 多島美の絶景を望む 瀬戸内クルージング

大小700以上の島々が点在する瀬戸内海を航行します。いくつもの巨大な橋をくぐる瞬間は瀬戸内クルーズのハイライト。多島美の風景はどこか懐かしさが感じられます。日本の原風景ともいえる絶景をお楽しみください。

三原瀬戸

瀬戸内海に浮かぶ美しい島々の景観が楽しめる屈指のエリアです。



瀬戸大橋

本州と四国を結ぶ10の橋の総称。鉄道道路併用橋としては世界最長の長さ。



イメージ

明石海峡大橋

神戸市と淡路島を結ぶ、全長3,911メートルの世界最大級のつり橋です。



初乗船の方でもご乗船前にご入会いただけます!

※アスカクラブへのご入会方法はP7へ

アスカクラブ
特別
割引
30%

アスカクラブ会員様向けに
旅行代金より30%割引の特別
代金が設定されたクルーズです。

※ご予約の際にアスカクラブ会員番号と、特別割引クーポン
番号を旅行会社へお伝えください。特別割引クーポンの番号
は会員様に別途お知らせいたします。

9/27
鹿児島
桜島の雄姿を望み
近代日本の歴史散策

入出港時に迎えてくれるのは、圧倒的な存在感を誇る桜島。島津家ゆかりの仙巖園など、歴史的な見どころが多く点在しています。

観光 仙巖園と鹿児島市内観光 ほか
連絡バス(予定) 天文館周辺



有村溶岩展望台(鹿児島) 観光



道後温泉別館 飛鳥乃湯泉(松山)



豊後二見ヶ浦(佐伯) 観光



仙巖園(鹿児島) 観光

※道後温泉本館は保存修理工事のため2024年末まで一部休館中ですが、霊の湯はご利用可能です。

9/28
佐伯
豊かな森をいだけ
豊後水道を望む町 初寄港

東京都の約半分の広さに豊かな森とリアス海岸が広がる大分県佐伯市。山海の幸に恵まれ、地元産のネタを生かした「佐伯寿司」が人気です。

観光 城下町佐伯の街歩き ほか

9/29
松山
国内最古の湯を擁し
瀬戸内を望む城下町

江戸時代から現存する貴重な「現存十二天守」のひとつ松山城。城下町には、国内最古の湯として知られる道後温泉や、文人ゆかりの施設が点在します。

観光 今治としまなみ海道 ほか
連絡バス(予定) 道後温泉周辺



松山城(松山) 観光

SETOUCHI BUFFET

9/30
瀬戸内
ビュッフェ

瀬戸内や四国の旬の食材をふんだんに取り入れた瀬戸内ビュッフェを開催。秋薫る瀬戸内の風を受けながら楽しいひと時をお過ごしください。



イメージ

ASUKA SPECIAL

日本のポップス・シーンに残る
数々のヒット曲を熱唱
渡辺 真知子
(シンガーソングライター)

PROFILE

1977年「迷い道」でデビュー。コンサート活動を精力的に続けており、オリジナルを中心にポップス・ジャズ・ラテン・クラシックなど、さまざまなジャンルをボーダレスに展開。国内はもとより、海外でもそのパフォーマンスに賞賛が寄せられる。



旅行代金 (2名1室利用時 お一人様)

お一人様利用がお得!

(単位:円)

客室タイプ	K:ステート	F:ステート	E:バルコニー	D:バルコニー D3:ディートリプル	C:スイート	A:アスカスイート	W:和洋スイート	S:ロイヤルスイート
旅行代金	439,000	525,000	620,000	635,000	956,000	1,223,000	1,333,000	2,140,000
アスカクラブ 特別割引30%適用後	307,300	367,500	434,000	444,500	669,200	856,100	933,100	1,498,000

※客室をお一人様でご利用の場合には、客室Kは150%、客室F、Eは110%、客室Dは130%、客室C、A、Wは160%、客室Sは200%の割増代金となります。

20246704

秋の日本一周クルーズ

横浜発 2024年10月3日(木) ▶ 10月15日(火) 13日間

アスカクラブ早期全額

アスカクラブ 特割15%



秋の彩と味覚に出会う
旬の列島めぐり

元乃隅神社(仙崎) 観光

月日	発着スケジュール	入港	出港
10/3 木	横浜		17:00
4 金	クルージング	—	—
5 土	別府 観光	7:00	17:00
6 日	仙崎 通船 観光	8:00	17:30
7 月	クルージング	—	—
8 火	伏木 観光	8:00	17:00
9 水	秋田 観光	8:30	17:00
10 木	クルージング N	—	—
11 金	小樽 観光	8:00	17:00
12 土	クルージング	—	—
13 日	大船渡 N 観光	8:00	(停泊)
14 月・祝		—	8:00
15 火	横浜	9:00	

■食事:朝12回、昼11回、夕12回
観光 寄港地観光ツアー:別料金・定員制 N 1泊停泊します。
通船 通船:上陸用ポートを使用し上陸する寄港地です。
 ※天候その他の事情により航路が変更となる場合がございます。
 ※10月6日仙崎では、上陸用ポートで上陸予定です。天候によっては上陸できない場合がございます。なお、安全確保のため車いすでの上陸用ポートへの乗船はできませんので、あらかじめご了承ください。
 ※紅葉は気象状況等によりご覧いただけない場合があります。

10/10 **ドレスアップを楽しむ
フォーメラルナイト** F

お客様にクルーズの雰囲気より一層お楽しみいただくために、夕方(17時頃)以降の時間帯にドレスコードを設定しております。華やかな装いで船上の夜をお楽しみください。
 ※ドレスコードは変更になる場合がございます。日程表でご確認ください。



プレミアツアー(別料金・定員制)

10/13 **大船渡** **全国の花火会社が集結
三陸花火競技大会**

音楽とともに1万5000発以上を打ち上げる国内最高峰の花火ショーをご観覧いただけます。
 ※花火会場まではバスで移動します。

10/7 **秋の味覚を楽しむ
デッキランチ**

潮風を感じながら、旬の食材を活かしたお料理をご堪能いただけるデッキランチを開催します。

イメージ



初乗船の方でもご乗船前にご入会いただけます!
 ※アスカクラブへのご入会方法はP.7へ

アスカクラブ 特別15%割引 アスカクラブ会員様向けに旅行代金より**15%割引**の特別代金が設定されたクルーズです。※客室Sを除く。

アスカクラブ 早期全額支払割引 2024年3月31日(日)までに全額お支払いのアスカクラブ会員様は旅行代金が**20%割引**となります。※客室Sを除く。

※ご予約の際にアスカクラブ会員番号と、特別割引クーポン番号を旅行会社へお伝えください。特別割引クーポンの番号は会員様に別途お知らせいたします。



10/5 別府 節目の年に訪れる 湧出量日本一の湯処

市制100周年を迎える別府。日本一の源泉数・湧出量を誇る湯処で、「地獄めぐり」など特色ある源泉をお楽しみください。

観光 別府地獄めぐり、宇佐神宮観光 ほか
連絡バス(予定) JR別府駅周辺

10/6 仙崎 三方を海に囲まれた良港 周囲には屈指の名所も

123基の鳥居が100m以上にわたって並び、商売繁盛などにご利益があるといわれる元乃隅神社や国内最大級の鍾乳洞・秋芳洞も訪問できます。

観光 千畳敷と元乃隅神社 ほか

10/8 伏木 立山連峰が迎える 富山湾の味覚の宝庫

立山連峰が迎えてくれる伏木港。トロッコ電車で走る黒部峡谷の大自然も見どころのひとつです。「天然の生け簀」ともいわれる富山湾の海の幸も楽しみ。

観光 黒部峡谷とトロッコ電車 ほか
連絡バス(予定) 新湊さつとぎと市場周辺



地獄めぐり(別府) 観光



三陸花火大会(大船渡) 観光



黒部峡谷(伏木) 観光



角館の武家屋敷(秋田) 観光



定山溪(小樽) 観光



大船渡の飛鳥II イメージ

10/9 秋田 受け継がれる伝統と 歴史香る街を訪ねて

民俗行事なまはげを体感できる男鹿や、江戸時代の城下町の街並みが今なお残る角館へ。大パノラマを望む寒風山展望台もおすすすめです。

観光 入道崎と寒風山展望台 ほか
連絡バス(予定) JR秋田駅周辺

10/11 小樽 ノスタルジックな 運河の街並み

運河沿いの倉庫群などレトロな街並み散策をお楽しみください。この季節ならではの定山溪の紅葉散策もおすすすめです。

観光 秋彩の定山溪 ほか
※紅葉は気象状況等によりご覧いただけない場合があります。

10/13 大船渡 奥州藤原三代が築いた 黄金文化を訪ねて

ダイナミックな絶景を望む碓石海岸では散策をお楽しみください。中尊寺や毛越寺を訪れ、往時の栄華に思いを馳せていただくことも。

観光 平泉・中尊寺と毛越寺 ほか
連絡バス(予定) 碓石海岸周辺

ASUKA SPECIAL

雅楽器の持ち味を生かした独自の創作や表現 東儀 秀樹(雅楽師)

PROFILE

1300年間雅楽を世襲する楽家に生まれる。宮内庁楽部在籍中は、宮中儀式などに出演するほか、海外公演へ参加。国内外を問わずコンサートを開催。

乗船区間:横浜-別府



様々なジャンルを歌い上げるポップス・シンガー 伊東 ゆかり(歌手)

PROFILE

中尾ミエ、園まりとともに「3人娘」としてトリオを組み、人気者に。大ヒット曲「小指の思い出」で日本レコード大賞・歌唱賞を受賞。「恋のしずく」など、ヒット曲多数。

乗船区間:秋田-横浜



日本料理店「くろぎ」オーナーシェフ 黒木 純

PROFILE

和食の神とも言われる西健一郎氏の「京味」などの名店で修業を重ね、2010年に「くろぎ」のオーナーシェフに。2022年には日本料理研究会の師範となる。

乗船区間:別府-伏木

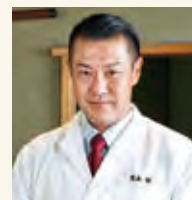

旅行代金 (2名1室利用時 お一人様)

(単位:円)

客室タイプ	K:ステート	F:ステート	E:バルコニー	D:バルコニー D3:ディートリプル	C:スイート	A:アスカスイート	W:和洋スイート	S:ロイヤルスイート
旅行代金	840,000	959,000	1,131,000	1,159,000	1,746,000	2,233,000	2,433,000	3,907,000
アスカクラブ 特別割引15%適用後	714,000	815,150	961,350	985,150	1,484,100	1,898,050	2,068,050	—
アスカクラブ 早期全額支払割引適用後	672,000	767,200	904,800	927,200	1,396,800	1,786,400	1,946,400	—

※客室をお一人様でご利用の場合には、客室Kは150%、客室F、E、Dは130%、客室C、A、Wは160%、客室Sは200%の割増代金となります。
※上記旅行代金とは別に横浜港旅客受入設備関連使用料(400円)が必要となります。旅行代金とあわせてお申し込みの旅行会社にお支払いください。

短い日程で、至高の満足感 移動型クルーズ

2つの都市を結ぶ「移動型クルーズ」は、短い日程でもクルーズを存分にお楽しみいただけます。
飛鳥クルーズでは3日間の日程で3コースをご用意。
クルーズライフも寄港地観光も、あなたの「やってみたい」がかないます。

移動型クルーズを
お楽しみいただく
お得なキャンペーン

おひとりE旅 +F

おひとりE旅+Fキャンペーン
お部屋をゆったり独り占め。
気ままな一人旅におすすめです。

Cスイートトリプル 詳細はP.8へ

Cスイートトリプルキャンペーン
気の合う仲間と一緒に。
お得にスイート客室を3人利用。

W・Aスイート体験

W・Aスイート体験キャンペーン
W・Aスイートの旅行代金がお得！

※P.27の移動型クルーズ全てが対象です。



旅の始まりは ドラマティックに

一歩足を踏み入ると
洋上の華やかな空間が広がります。
陽気な音楽に誘われて
ドリンク片手にデッキに出れば、
出港を知らせる銅鑼の音が
ドラマティックな旅立ちを予感させます。



過ごし方はあなた次第 とおきの時間

グルメ、ショー、露天風呂、
各種教室、フィットネス……。
船内での過ごし方はあなた次第です。
でも、何もせずに海を眺める時間も最高の贅沢。
潮風を頬に感じながら、
心解き放つ洋上のひとときをお楽しみください。



北野異人館街(神戸)

クルーズ乗船の前後に ゆったり寄港地めぐり

2つの街を結ぶ移動型クルーズ。
クルーズの前後はご自由にお楽しみください。
乗船まではゆったり港町散策へ。
下船後には時間を気にせずじっくり街めぐり。
知らなかった街の表情を探して
あなただけの旅のページが広がります。

金沢発 秋の金沢・苫小牧クルーズ

苫小牧

金沢発 2024年9月5日(木) ▶ 9月7日(土) 3日間

月日	発着スケジュール	入港	出港
9/5 木	金沢		17:00
6 金	クルージング	—	—
7 土	苫小牧	9:30	

■食事:朝2回、昼1回、夕2回

※天候その他の事情により航路が変更となる場合がございます。



苫小牧での下船は専用バスをご用意

下船後はJR苫小牧駅付近まで下船バスを運行します。
※無料、詳細は日程表にてご案内いたします。



旅行代金 (2名1室利用時 お一人様)

(単位:円)

客室タイプ	K:ステート	F:ステート	E:バルコニー	D:バルコニー D3:ディートリプル	C:スイート	A:アスカスイート	W:和洋スイート	S:ロイヤルスイート
旅行代金	127,500	152,500	179,500	184,000	277,500	337,000	367,000	620,500

※客室をお一人様ご利用の場合には、客室Kは150%、**客室F、Eは110%**、客室Dは130%、客室C、A、Wは160%、客室Sは200%の割増代金となります。

秋の横浜・神戸クルーズ

横浜発 2024年9月23日(月・休) ▶ 9月25日(水) 3日間

月日	発着スケジュール	入港	出港
9/23 月・休	横浜		17:00
24 火	クルージング	—	—
25 水	神戸	9:00	

■食事:朝2回、昼1回、夕2回

※天候その他の事情により航路が変更となる場合がございます。



横浜港の飛鳥II イメージ

旅行代金 (2名1室利用時 お一人様)

(単位:円)

客室タイプ	K:ステート	F:ステート	E:バルコニー	D:バルコニー D3:ディートリプル	C:スイート	A:アスカスイート	W:和洋スイート	S:ロイヤルスイート
旅行代金	127,500	152,500	179,500	184,000	277,500	337,000	367,000	620,500

※客室をお一人様ご利用の場合には、客室Kは150%、**客室F、Eは110%**、客室Dは130%、客室C、A、Wは160%、客室Sは200%の割増代金となります。
※上記旅行代金とは別に横浜港旅客受入設備関連使用料(200円)が必要となります。旅行代金とあわせてお申し込みの旅行会社にお支払いください。

神戸発 秋の神戸・横浜クルーズ

神戸発 2024年10月1日(火) ▶ 10月3日(木) 3日間

月日	発着スケジュール	入港	出港
10/1 火	神戸		17:00
2 水	クルージング	—	—
3 木	横浜	9:00	

■食事:朝2回、昼1回、夕2回

※天候その他の事情により航路が変更となる場合がございます。

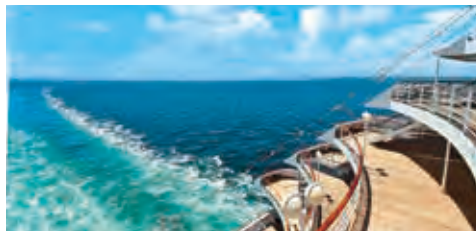

旅行代金 (2名1室利用時 お一人様)

(単位:円)

客室タイプ	K:ステート	F:ステート	E:バルコニー	D:バルコニー D3:ディートリプル	C:スイート	A:アスカスイート	W:和洋スイート	S:ロイヤルスイート
旅行代金	127,500	152,500	179,500	184,000	277,500	337,000	367,000	620,500

※客室をお一人様ご利用の場合には、客室Kは150%、**客室F、Eは110%**、客室Dは130%、客室C、A、Wは160%、客室Sは200%の割増代金となります。
※上記旅行代金とは別に横浜港旅客受入設備関連使用料(200円)が必要となります。旅行代金とあわせてお申し込みの旅行会社にお支払いください。

CABIN PLANS 安らぎを約束する住空間

S ロイヤルスイート [4室限定] 10デッキ

気品あふれる最上級のスイート客室で極上のひとときを

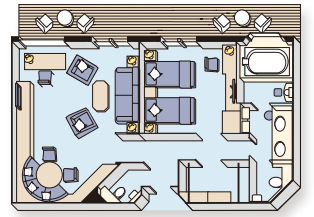

バルコニー付 / 88.2m²

※エキストラベッドにより、3名様でご利用いただけます。

- リビングルーム ● ダイニングエリア(シンク付)
- プライベートバルコニー ● セパレートベッドルーム ● ツインベッド ● バスルーム(海側、ジェットバス付) ● シャワー付トイレ ● ゲスト用トイレ
- ウォークインクローゼット ● テレビ(リビングルーム・寝室) ● DVD兼ブルーレイプレーヤー ● 冷蔵庫 ● お水 ● コーヒーメーカー ● 金庫 ● 双眼鏡 ● ドライヤー ● バスアメニティ ● スキンケア
- 浴衣(大人用のみ) ● パスロープ ● ノートパソコン ● プリンター(A4サイズ)

S ロイヤルスイート特典

プレミアダイニング「ザ・パール」をご利用いただけます。



ご予約時に…

- フルクルーズ(全区間)をご予約のお客様には客室番号のご希望をお預かりします。
※ご希望にそえない場合もございますので、あらかじめご了承ください。

さまざまなサービス(追加料金不要)

- ご乗船時にウェルカムシャンパン、お菓子、フルーツをご用意。
- 無料宅配便サービス(ワンナイトクルーズ、海外乗下船を除く)。
- 「海彦」メニューを含む、ルームサービスメニューに掲載のお食事、および客室内のソフトドリンク、アルコールすべて。
- クリーニングサービス(ワンナイトクルーズを除く)。
- 客室内専用パソコンサービス。
- 一部のショーを除きギャラクシーラウンジで指定鑑賞席をご用意。

快適な船旅をサポート

- ご出発前はお申し込みの旅行会社を通じて旅の準備をお手伝いします。
- 横浜港発のクルーズにご乗船時、横浜港大さん橋国際客船ターミナル内「アスカラウンジ」をご利用いただけます。
- ご乗船中は担当スタッフが快適なクルーズライフをサポートします。
- フルクルーズ(全区間)乗船の際の寄港地観光ツアーの優先予約。
※客室S・W・Aのお客様のご予約で寄港地観光ツアーの定員を超えた場合は抽選とさせていただきます。
- 「アスカ アヴェダ サロン&スパ」「海彦」「イブニングハイティール」事前予約サービス。

W 和洋スイート [2室限定] 10デッキ

和の安らぎと洋の快適さを備えた和モダンなスイート



バルコニー付 / 45.8m²

※備えつけのソファベッドにより、3名様でご利用いただけます。

- リビングエリア ● プライベートバルコニー ● ツインベッド ● バスルーム(バスタブ・洗い場付) ● シャワー付トイレ ● ウォークインクローゼット ● テレビ ● ミラーディスプレイテレビ ● ミニシンク ● 冷蔵庫 ● お水 ● 金庫 ● 双眼鏡 ● ドライヤー ● バスアメニティ ● パスロープ ● 浴衣(大人用のみ)

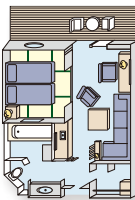

A アスカスイート 10デッキ

ゆとりのリビングが豊かなプライベートタイムを約束



バルコニー付 / 45.8m²

※備えつけのソファベッドにより、3名様でご利用いただけます。

- リビングエリア ● プライベートバルコニー ● ツインベッド ● バスタブ(ジェットバス付) ● シャワーブース ● シャワー付トイレ ● ウォークインクローゼット ● テレビ ● 冷蔵庫 ● お水 ● 金庫 ● 双眼鏡 ● ドライヤー ● バスアメニティ ● パスロープ

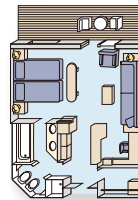

W 和洋スイート A アスカスイート 共通特典

プレミアダイニング「ザ・パール」をご利用いただけます。



快適な船旅をサポート

- 横浜港発のクルーズではご乗船時、横浜港大さん橋国際客船ターミナル内「アスカラウンジ」をご利用いただけます。
- フルクルーズ(全区間)乗船の際の寄港地観光ツアーの優先予約。
※客室S・W・Aのお客様のご予約で寄港地観光ツアーの定員を超えた場合は抽選とさせていただきます。

ご予約時に…

- フルクルーズ(全区間)をご予約のお客様には客室番号のご希望をお預かりします。
※ご希望にそえない場合もございますので、あらかじめご了承ください。

さまざまなサービス(追加料金不要)

- ご乗船時にウェルカムスパークリングワイン、お菓子をご用意。
- 軽食、ソフトドリンク、コーヒー・紅茶のルームサービス。
- 冷蔵庫にジュース、お茶のほか、ビールをご用意。

客室Sロイヤルスイート・W和洋スイート・Aアスカスイートのお客様限定

プレミアダイニング「ザ・パール」

お好きなタイミングでご夕食を楽しめるオープンシーティング制のダイニング。自由度が高まり、ナイトタイムも時間を気にせず思いのままに。

※「フォーシーズン・ダイニングルーム」でもディナーをお楽しみいただけます。
※「ザ・パール」と「フォーシーズン・ダイニングルーム」では、ご夕食時にソフトドリンクの他、ビール(指定銘柄)を追加料金なしでお召し上がりいただけます。※「ザ・パール」の営業時間はP4をご覧ください。※Cスイート〜Kスイートのお客様は「フォーシーズン・ダイニングルーム」をご利用ください。



イメージ

ASUKA アスカラウンジ

飛鳥IIの母港である横浜港の大さん橋国際客船ターミナル内にあり、客室S・W・Aのお客様*が、乗船前のひとときをお過ごしいただける特別なラウンジです。

※ラウンジのご利用方法は日程表でご案内します。
*「アルバトロソサエティ プラチナメンバー(飛鳥クルーズ 累計1,000泊以上の方)」のお客様もご利用いただけます。



イメージ



C 스위트 10デッキ 過ごしやすさを重視したくつろぎのスイート

バルコニー付/33.5m²

※備えつけのソファベッドにより、3名様でご利用いただけます(一部客室を除く)。
※Cスイートには車いすをご使用の方のための客室が2室ございます。

- リビングエリア ●プライベートバルコニー
- ツインベッド ●バスタブ(ジェットバス付)
- シャワーブース ●シャワー付トイレ
- ウォークインクローゼット ●テレビ ●冷蔵庫
- お水 ●金庫 ●ドライヤー ●バスアメニティ ●バスルーム

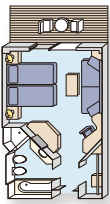

Cスイート特典 さまざまなサービス(追加料金不要)

- ご乗船時にウェルカムスパークリングワイン、お菓子ををご用意。 ■ソフトドリンクやコーヒー・紅茶のルームサービス。
- 冷蔵庫にジュース、お茶のほか、ビールをご用意。

客室Sロイヤルスイート・W和洋スイート・Aアスカスイート・Cスイートのお客様限定

インルームダイニングサービス

朝・昼・夕食を客室へお届けするサービスがございます(無料・予約制)。穏やかな日には、ぜひバルコニーでお食事を。クルーズならではの体験です。

※ご注文は乗船後に承ります。



イメージ

全客室共通のサービス

●ルームサービス(客室タイプにより有料) ●テレビ:日本の沿岸では衛星放送、海外クルーズではNHKワールド、ワールドプレミアム(NHK海外向け番組)をご覧いただけます。地上波デジタル放送はご覧いただけません。 ●ビデオオンデマンドサービス ●冷蔵庫:冷蔵庫内のお飲物は、1日1回補充します(お水はデスクの上にご準備しています)。ご自由にお飲みください。 ●電気製品:国内で使用できるものを客室内のコンセントでご使用いただけます(客室でのアイロン、電気コンロなど熱源機器のご使用はご遠慮ください)。 ●洗濯:セルフサービスのランドリールームをご自由にお使いいただけます。また、2泊以上のクルーズでは、有料でドライクリーニングやプレスも承ります。

- 面積にはバルコニーが含まれます。
- サービス内容および船内施設・客室は2023年11月現在のもので、今後変更・廃止となる場合がございます。
- 救命ボートや救命いかだ、乗下船用タラップなど客船固有の設備のために、Kステートおよび一部客室では眺望がさまたげられます。
- 客室内はバルコニーを含め全面禁煙です。喫煙されるお客様は船内指定の喫煙スペースをご利用ください。
- 3名様でご利用時のソファベッドのサイズは小型となります。
- 海象/気象によりきしみ音が発生する場合がございます。

陸上との通信・連絡について

- 電話 客室に備え付けの電話から直接ダイヤル通話ができます(有料)。
- ファックス レセプションにて承ります(有料)。
- 携帯電話 沿岸航行中、通話可能な海域もございます。オープンデッキおよびご自身の客室にてご利用ください。
- Wi-Fiサービス 船内施設(一部除く)に加え全客室でWi-Fiサービスをご利用いただけます(客室タイプにより1日に無料でご利用いただける接続可能回数異なります)。
※接続スピードは陸上よりも低速となります。

Wi-Fiサービスの詳細はこちら

www.asukacruise.co.jp/reserve_boarding/internet_mail-service/

※飛鳥IIメールサービスは提供を終了しました。



D E バルコニー D:9デッキ E:8デッキ

プライベートな眺望を 楽しめるバルコニー付き客室

バルコニー付/22.9m²

- プライベートバルコニー ●ツインベッド ●バスタブ
- シャワー ●シャワー付トイレ ●クローゼット ●テレビ
- 冷蔵庫(ジュース・お茶) ●お水 ●金庫 ●ドライヤー
- バスアメニティ

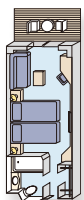

※写真はEバルコニー

D3 ディートリプル [4室限定] 7デッキ後方

ご家族やお友達との 乗船にうれしい3名利用

角窓(バルコニーなし)/22.9m²

※3名様でのご利用が原則となります。
※3名様のうち、1名様はソファベッドとなります。

- ツインベッド ●ソファベッド ●バスタブ(ジェットバス付)
- シャワーブース ●シャワー付トイレ ●クローゼット
- テレビ ●冷蔵庫(ジュース・お茶) ●お水 ●金庫
- ドライヤー ●バスアメニティ

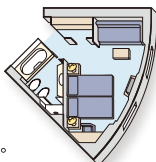

F K ステート F:7デッキ K:7・8デッキ

アクティブな方にもおすすめ バスタブ付きで快適な客室

角窓(バルコニーなし)/18.4m²

※Kステート(7デッキの一部客室)は、未就学児(6歳以下)を含む場合、ソファベッドをご使用いただくことにより、3名様でご利用いただけます。

※Fステートには車いすをご使用の方のための客室が2室ございます。

- ツインベッド ●バスタブ ●シャワー ●シャワー付トイレ
- クローゼット ●テレビ ●冷蔵庫(ジュース・お茶)
- お水 ●金庫 ●ドライヤー ●バスアメニティ



※写真はKステート

Kステートは、眺望がさまたげられます(一例)

飛鳥IIで大切な日を特別な思い出に

お誕生日・結婚記念日・ハネムーンのお客様へ

飛鳥IIでは、誕生日・結婚記念日(ご結婚2年目以降)をご乗船中に迎えられるお客様、2泊3日以上クルーズをハネムーン(ご結婚1年以内)として過ごされるお客様を船上でお祝いいたします。

アニバーサリープレート イメージ

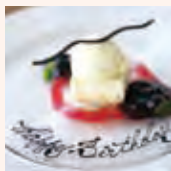

アニバーサリーを迎えるご夫婦へ

ダイヤモンド婚式・金婚式・銀婚式の結婚記念の年に2泊3日以上クルーズにご乗船されるお客様には、記念品とアニバーサリーカクテルをプレゼントいたします。対象年に2回以上ご乗船の場合、2回目ご乗船以降もアニバーサリーカクテルをプレゼントいたします(記念品のお渡しは1回目ご乗船時のみとなります)。

※ご乗船前にお申し込みの旅行会社へお知らせください。※船上イベントの関係で記念日当日にお祝いができない場合がございます。また、下船日が記念日にあたる場合は前日などにお祝いいたします。※各記念日の特典やサービス内容は予告なく変更となる場合がございます。

DECK PLANS

至福の飛鳥時間が生まれる 多彩な船内施設

- S** ロイヤルスイート
 - W** 和洋スイート
 - A** アスカスイート
 - C** 스위트
 - D E** バルコニー
 - D3** デイトリプル
 - F** ステート
 - K** ステート
- ◆ 車いすをご利用の方のための客室
 - ▲ セルフサービスランドリー
 - EV エレベーター
 - WC トイレ
 - ♿ 車いすでのご利用が可能なトイレ
 - 🚿 シャワー
 - 🚬 喫煙スペース
 - 日本工芸作品展示場所
(客室内展示・可動式の展示を除く)
※展示場所は変更となる場合がございます。



客室番号のご希望について

ご希望の場合にはお申し込みの旅行会社および販売店へお申し出ください。以下の条件でご希望をお預かりします。ただし、客室番号は乗船券発券時に最終確定します。なお、ご希望にそえない場合もございますので、あらかじめご了承ください。

- 客室 S・W・A：全てのクルーズにてフルクルーズ(全区間)をご予約の場合、ご希望をお預かりします。
- 客室 C・D・E・F・K：下記の4泊以上のクルーズにて、フルクルーズ(全区間)をご予約の場合に、ご希望をお預かりします。

※客室 K に関しては、7デッキ、8デッキ、右舷、左舷、エレベーター付近(前方、中央、後方)の組み合わせでのお預かりとなります。ポートとポートの間など、眺望に関するご希望や客室番号指定のリクエストはお受けできませんのでご了承ください。

- 神戸発着 夏の別府・日向クルーズ
- 夏の北海道クルーズ (Aコース)
- 阿波おどり・高松花火クルーズ
- 鳥羽・高松 秋紀行クルーズ
- 秋の日本一周クルーズ
- 夏の小笠原クルーズ
- 竿燈・ねぶた祭クルーズ
- 金沢発着 境港・金山クルーズ
- 神戸発着 爽秋の瀬戸内 九州・松山クルーズ



受動喫煙対策により、飛鳥IIの喫煙スペースは「**スモークラウンジ(旧シガーバー/6デッキ)**」および**11デッキ後方(食事時間を除く)**のみとなります。

バルコニーを含む客室は加熱式タバコを含め全面禁煙です。
外部デッキでも指定場所(11デッキ後方)以外での喫煙はできません。
※スモークラウンジでは飲料サービスの提供・葉巻の販売はございません。



DECK 4
テンダーデッキ

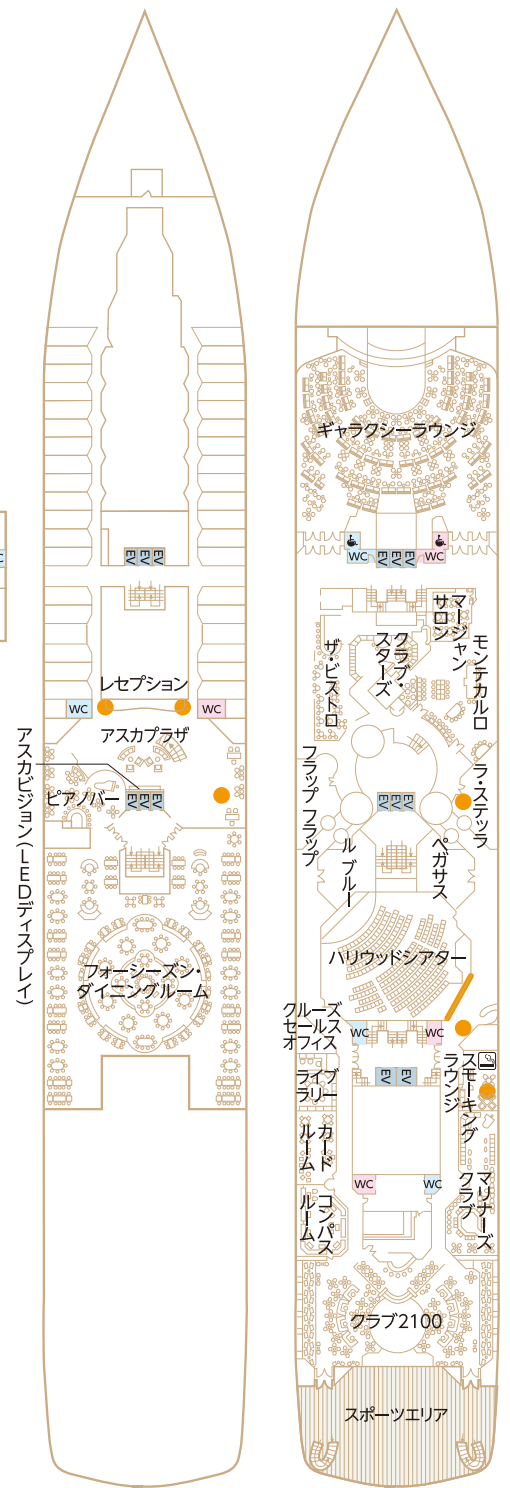

DECK 5
メインデッキ

DECK 6
プラザデッキ



DECK6 ハリウッドシアター



DECK6 マリナーズクラブ



DECK6 ライブラリー



DECK6 アスカコレクションズ

SHIP DATA

船舶概要 (2023年11月現在)

- 船籍/日本 ● 全長/241m ● 全幅/29.6m ● 総トン数/50,444GT
- 喫水/7.8m ● 航海速度/最高21ノット ● 横揺れ減揺装置/フィン・スタビライザー
- 乗客数/872名 ● 乗組員数/約490名 ● 客室数/436室(全室海側)

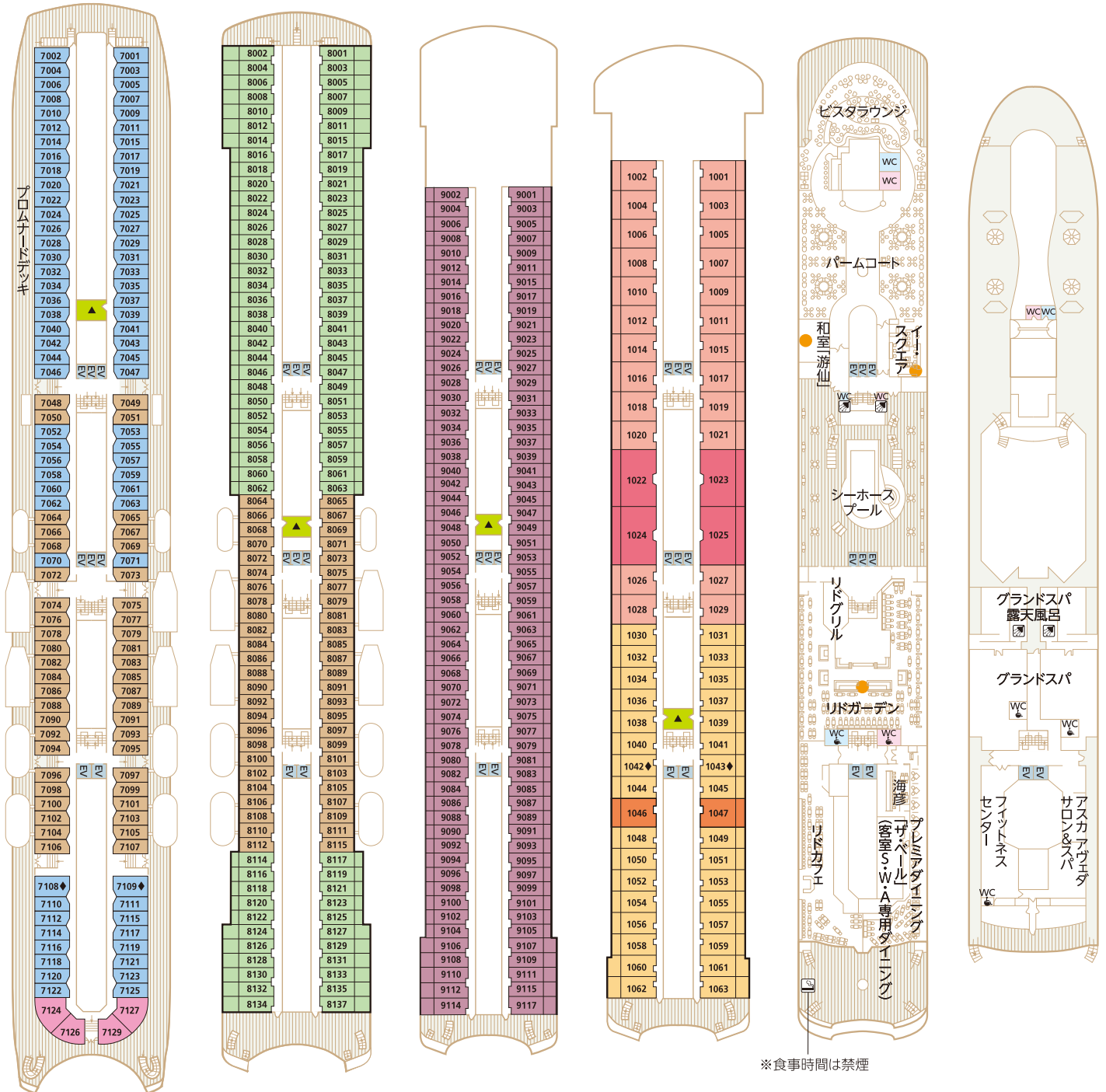

※食事時間は禁煙

DECK 7 プロムナードデッキ DECK 8 ホライゾンデッキ DECK 9 シーブリーズデッキ DECK 10 アスカデッキ DECK 11 リドデッキ DECK 12 スカイデッキ

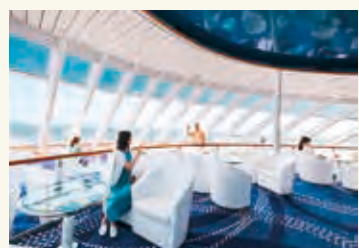

DECK11 ビスタラウンジ



DECK11 パームコート



DECK12 グランドスパ



DECK12 フィットネスセンター

❖ 飛鳥IIお申し込み時のご案内 ※サービス内容および船内施設・客室の情報は2023年11月1日現在の状況のもので、今後変更・中止となる場合がございます。(運航会社：郵船クルーズ株式会社)

- パンフレット記載の旅行代金は客室をお二人様でご利用の場合、お一人様の料金です(原則として大人・子ども同額)。
- 一部のクルーズには子ども代金(2歳以上12歳以下(小学生まで))の設定がございます。
- 2歳未満の幼児の旅行代金は無料ですが、大人1名様に対し幼児1名様に限りです。お申し込み時同伴する旨をお申し出ください。なお、ベットの用意はございません。食事の用意はございませんが、粉ミルク、離乳食、アレルギー対応食はございませんので事前にご準備ください。
- 客室をお一人様でご利用の場合は、割増代金が必要です。当該クルーズ掲載頁をご確認ください。お一人様でご利用いただける客室には限りがございます。相部屋は承っておりません。
- 客室Kの一部では、3人目が未就学児(6歳以下)の場合に限り、備え付けのソファをキッズベッドとして使用することで3人利用が可能です。この場合の3人目の旅行代金は、子ども代金設定の有無にかかわらず、客室Kの旅行代金(大人お一人様)とさせていただきます(K3キッズ・7デッキのみ)。
- スイート客室・D3の3人利用(D3は3人利用が基本です)
 - ・客室Sはエキストラベッドを、客室W、A、C、D3は備え付けのソファベッドを使用することで3人利用が可能です(ただし、105B、105G、106G、106I、106J、106K号室を除く)。
 - ・3人目の旅行代金は、客室タイプ(S、W、A、C、D3)にかかわらず当該クルーズの客室K相当の旅行代金となります。

(例2-2)	大人2名+子ども1名	ご利用客室の旅行代金2名+Kのツイン利用時の子ども代金1名分
(例3-2)	大人1名+子ども2名	ご利用客室の旅行代金1名+子ども代金1名+Kのツイン利用時の子ども代金1名分

- 国内クルーズの旅行代金は消費税を含んでいます。海外クルーズの旅行代金は海外の各港の港湾諸税を含んでいます。日本の国際観光旅客税は含まれません。
- 日本の各港の施設使用料は、施設管理者に代わってお申し込みの旅行会社がお客様から収受いたします。この料金は旅行代金に含まれません。各港において、施設使用料等の新設もしくは金額の変更があった場合、またはクルーズスケジュールの変更に伴い新たに支払いの必要が生じた場合は、本パンフレット中の記載の料金を変更することがあります。
- 客室番号のご希望については、デッキプラン掲載ページをご確認ください。
- 取消料発生期間中に客室のご利用人数が減少した場合は、取消されたお客様には規定による取消料を、客室をお一人様でご利用になられるお客様には規定による割増代金を追加で申し受けます。
- 取消料発生期間内にお客様の申し出により旅行の契約内容(客室タイプ/コース/割引種別/対象者等を含みます)を変更される場合は、旅行契約を一旦解除した上で新たに旅行契約を締結していただきます。このとき、新契約の代金が旧契約の代金より低額であれば、その差額に対し規定の取消料率を乗じた取消料を申し受けます。
- 6ヵ月未満の幼児はご乗船いただけません。
- 15歳未満の方は、保護者の同行(同室)が条件となります。幼児(6歳までの未就学児)のお子様は、お申し込み時に運航会社指定の承諾書の提出が必要となります。
- 15歳以上18歳未満の方は単独でもご乗船いただけますが、お申し込み時に保護者の同意書の提出が必要となります。

- 医療器具をお持ち込みされる場合はお申し込み時にお申し出ください。診断書および承諾書を提出いただく場合があります。
- 妊娠中の方はお申し込み時またはお早目にお申し出ください。運航会社指定の診断書および承諾書を提出いただきます。
- 車いすをご使用されるお客様はお申し込み時にお申し出ください。原則としてお客様1名様に対して1名の介助いただけるご同伴者様(同室)の乗船をお願いいたします。又、ご同伴者様は車いす使用のお客様と共に行動していただきます。単独行動はご遠慮ください。
- 電動車いすをご使用の場合、前項のほか使用上の制限事項についての承諾書の提出が必要となります。なお、電動カートはご使用にできません。
- 体質上(アレルギー)の理由で食べ物に制限をお持ちのお客様は、お申し込みの都度、旅行会社にお申し出ください。ご乗船後にメニューについてご相談させていただきますが、必ずしも全てのアレルギーに対応できるかは限りません。
- 天候による運航中止やスケジュール変更をはじめとした運航会社の旅客運送約款内「運航の中止・変更等」の規定による措置に伴う交通費や宿泊費、宅配便等の費用はお客様負担となります。
- 写真は全てイメージです。掲載の寄港地案内、写真は一部寄港地観光ツアー等でお楽しみいただけるものです。
- ゲストエーターテイラー等の撮影は原則としてご遠慮いただいております。
- テレビ・雑誌等の取材関係者が予告なく乗船する場合がございます。
- ご乗船の際に必要なデータの正確を期するため、過去の乗船時のデータと異なる申告について取扱旅行会社へ照会させていただきます。ご乗船後に必要となるデータのご確認をお願いいたします。
- 出発間際の運航中止やスケジュール変更については、申込書に記載の携帯電話へショートメッセージでご連絡する場合がございます。お申し込みの際は可能な限り携帯電話番号のご記入をお願いいたします。

❖ 旅行条件 旅行条件につきましては下記による他、当社の旅行業約款によります。お申し込みの際には、必ず旅行条件書(全文)をお受け取りいただき、事前に内容をご確認の上お申し込みください。

- 募集型企画旅行契約
 - この旅行は、下記記載の旅行会社(以下「当社」という)が企画・実施する旅行であり、この旅行に参加されるお客様は当社と募集型企画旅行契約を締結することになります。
 - 又、契約の内容・条件は、募集広告(パンフレット)の各コースごとに記載されている条件のほか、下記案件にお選りする最終日程表と称する確定書面及び当社の募集型企画旅行業約款によります。
- 旅行代金に含まれるもの
 - 旅行日程表に明示されたクルーズ代金(クルーズ期間中の船内における全食事を含む。ただし寿司「海産」は別料金)
 - 旅行日程表に明示された利用交通機関の運賃・料金、バス/料金
 - 団体行動中のチップ
 - (注)上記諸費用は、お客様のご都合により、一部利用されなくても払い戻しいたしません。
- 旅行代金に含まれないもの
 - (前項の他は旅行代金の中に含まれていません。その一部を例示します)
 - 超過手荷物料金(規定の重量、容積、個数を超える分について)
 - アルコール等飲料の代金、クリーニング、電報・電話料、その他追加飲食等個人消費の諸費用およびそれに伴う税/サービス料
 - 傷病、疾病に関する治療費、渡航手続費用(旅券用印紙代、査証料、予防接種料金、傷害・疾病保険料及び渡航手続取扱料)
 - ご自身と発着港間の交通費・宿泊費
 - お客様のご希望によりお一人部屋を利用される場合の追加代金
 - 希望者のみ参加される寄港地観光ツアーの旅行代金
- 旅行のお申し込みと旅行代金の支払い
 - 当社指定の申込書に所定の事項を記入し、申込金として旅行代金の20%を添付でお申し込みいただきます。申込金は旅行代金をお支払いいただくときにその一部として繰り入れます。
 - 当社は、電話・郵便・FAX・インターネットその他の通信手段による募集型企画旅行契約の予約申し込みを受けつけることがあります。この場合、電話などによる予約申し込みの翌日から起算して当社が定める期間中に申込書と申込金を提出またはクレジットカード番号等を通じさせていただきます。この期間内に申込書と申込金を提出されたい場合は、またはクレジットカード番号等の通知をされたい場合、当社は申し込みはなかったものとして取り扱います。
- 募集型企画旅行契約は、当社が契約の締結を承認し、申込金を受理したときに成立するものとします。
- 残金は、旅行開始日の前日から起算してさかのぼって、国内旅行は21日目にあたる日より前、海外旅行は原則として60日目にあたる日以降、当社が定める日までに支払っていただきます。特別な代金と支払い条件があるクルーズについては当該クルーズ掲載ページをご参照ください。
- 詳しい旅行条件を説明した説明書を用意していますので、事前に確認の上お申し込みください。
- お申し込み条件
 - 18歳未満の方は保護者の同意が必要となります。15歳未満の方は保護者の同行(同室)を条件とします。
 - 健康を害している方、車いすなどの器具をご利用になっている方、自身に障害のある方、認知症の方、食物アレルギー・動物アレルギーのある方、妊娠中の方、妊娠の可能性のある方、身体障害者補助犬(盲導犬、聴導犬、介助犬)をお連れの方、そのほか特別の配慮を必要とする方は、お申し込みの際に、参加にあたり特別な配慮が必要となる旨をお申し出ください。旅行契約成立後にこれらの状態になった場合も事前に申し出ください。改めて当社からご案内申し上げますので、旅行中に必要となる措置の内容を具体的に申し出ください。
 - 前項のお申し出を受けた場合、当社は、可能な限り合理的な範囲内でこれに応じます。この際、お客様の状況及び必要とされる措置について伺い、または書面でもそれをお申し出いただくことがあります。
 - 当社は、旅行の安全かつ円滑な実施のために介助者または同伴者の同行、医師の診断書の提出、コースの一部について内容を変更すること等を条件とすることがあります。
 - また、お客様からお申し出いただいた措置を手配することができない場合は旅行契約のお申し込みをお断りし、または旅行契約の解除をさせていただきますことがあります。
 - なお、お客様からのお申し出に基づき、当社がお客様のために講じた特別な措置に要する費用は原則としてお客様のご負担となります。

- 確定書面(最終日程表)
 - 確定された最終日程表は旅行開始日の前日(旅行開始日の前日から起算してさかのぼって7日目に当たる日以降に申し込みされた場合は旅行開始日)までに交付いたします。
- 旅行契約内容の変更
 - 当社は、天災地変、戦乱、暴動、運送・宿泊機関等の旅行サービス提供の中止、官公署の命令、当初の運行計画によらない運送サービスの提供等の当社が関与しない事由が生じた場合、契約内容を変更することがあります。
- 旅程保証
 - 当社は別途お渡しの契約書面に重要な変更が生じた場合は、規定の変更補償金を支払います。ただし、次の場合は変更補償金は支払いません。天災地変、戦乱、暴動、官公署の命令、運送・宿泊機関等の旅行サービス提供の中止、当初の運行計画によらない運送サービスの提供、旅行参加者の生命又は身体への安全確保のために必要な措置。なお、変更補償金は旅行者1名に対し、1募集型企画旅行につき旅行代金の15%を限度とします。また、変更補償金が千円未満であるときは、変更補償金は支払いません。
- 旅行代金の額の変更
 - 利用する運送機関の運賃・料金の大幅な改訂により、旅行代金の額を変更することがあります。増額の場合は、旅行開始日の前日から起算してさかのぼって、15日目にあたる日より前にお知らせします。
- 取消料(お客様による旅行契約の解除)
 - お客様はいつでも下記の取消料を支払って旅行契約を解除することができます。
 - 当社の責任とならないローン・渡航手続等の事由によるお取消の場合も、下記の取消料をいただきます。
 - ただし次の場合は取消料はいただきません。旅行内容の重要な変更、旅行代金の増額、旅行開始後お客様の責以外で旅行サービスを安頓できなかったとき等。
- 国内クルーズ

取消日	取消料
旅行開始日の前日から起算してさかのぼって	21日前まで 無料 20日前から8日前まで 旅行代金の20% 7日前から2日前まで 旅行代金の30%
旅行開始日の前日	旅行代金の40%
旅行開始日の当日(旅行開始後を除く)	旅行代金の50%
旅行開始後又は無連絡不参加	旅行代金の100%
- 海外クルーズ(クルーズ期間30日以下の海外を含むコース)

取消日	取消料
旅行開始日の前日	旅行代金の10%
旅行開始日の前日から起算してさかのぼって	31日前まで 無料 30日前から3日前まで 旅行代金の20% 旅行開始後又は無連絡不参加 旅行代金の50%
- ビークル時は、12月20日(金)17日、4月27日(金)5月6日、7月20日(金)8月31日の期間をいいます。
- 当社は旅行契約の解除
 - 次の場合、当社は契約を解除することがあります。代金不払い、申し込み条件の不適合、病気、団体行動への天災、天災地変、戦乱などの理由により旅行の円滑な実施が不可能となる等。
- お客様の交替
 - 上記取消料が発生する日以降旅行開始前迄にお申し出いただき、当社が承諾した場合、お一人様につき1万円の手数料をお支払いいただくことにより、別の方へ交替することができますが、1室ご利用のお客様全員が交替する場合は、キャンセル扱いとなります。なお、旅行開始後の乗船者の途中交替はできません。
- 当社の責任
 - 当社は当社又は手配代行者がお客様に損害を与えたときは損害を賠償いたします。なお、お荷物に関する賠償限度額はお一人様15万円(故意又は重大過失がある場合を除く)。
- お客様の責任
 - 当社はお客様のご意または過失、法令もしくは、公共良俗に反する行為により

- 当社が損害を被ったときは、お客様から損害の賠償を申し受けます。
 - お客様は、当社から提供される情報を活用し、お客様の権利・義務その他募集型企画旅行契約の内容について理解するように努めなければなりません。
 - お客様は、旅行開始後に、契約書面に記載された旅行サービスについて、記載内容と異なるものと認識したときは、旅行開始日において速やかに当社、当社の手配代行者又は旅行サービス提供者にその旨を申し出なければなりません。
 - 特別補償
 - 当社は責任の有無にかかわらず、お客様が、当旅行参加中に、急激かつ偶然な外來の事象により生命、身体、又は手荷物に被った一定の損害について補償金および見舞金を支払います。
- | | 海外クルーズ | 国内クルーズ |
|----------|------------------------|----------|
| 死亡補償金 | 2,500万円 | 1,500万円 |
| 入院見舞金 | 4万円~40万円 | 2万円~20万円 |
| 通院見舞金 | 2万円~10万円 | 1万円~5万円 |
| 携帯品損害補償金 | お客様1名様につき3千円~15万円 ※1※2 | |
- ※1 補償対象品1個あたり10万円を限度とします。
 - ※2 損害額がお客様1名様について1回の事故につき3千円を超えない場合は、当社は損害補償金を支払いません。
 - 最少乗員人員：各コース 200名様
 - 旅行条件・旅行代金の基準年：2023年11月1日
 - 個人情報の取り扱い
 - 当社及び委託旅行業者(以下「販売店」といいます)は、旅行申し込みの際に提出された申込書等に記載された個人情報について、お客様との間の連絡のために利用させていただきます。ほか、渡航手続業務の遂行、お客様がお申し込みいただいた旅行において旅行サービスの手配及びそれらのサービスの受領のための手続きに必要な範囲内、当社の旅行契約上の責任、事故時の費用などを担保する保険の手続き上必要な範囲内、並びに旅行先の土産品店等のお客様の買物の便宜のために必要な範囲内で利用し、また、それらの運送・宿泊機関等、手配代行業者、保険会社、土産品店等に対し電子的方法等で送付することにより提供いたします。
 - このほか、当社および販売店の個人情報取り扱いに関する方針については、店舗、旅行条件書、ホームページ等でご確認ください。
 - お申し込みいただく際には、これらの個人データの提供についてお客様に同意いただくものといたします。
 - 旅券・査証について
 - 日本国籍以外の方は、自国の領事館、渡航先国の領事館、入国管理局にお問い合わせください。
 - 1. 旅券(パスポート)・査証(ビザ)：当該クルーズ掲載頁をご参照のうえ、詳細は当社および販売店にお問い合わせください。
 - 2. 訪問国によっては妊娠中の方に対して査証(ビザ)が必要になる場合がございます。妊娠中の方はお申し込み時にお申し出ください。
 - 3. 訪問国によっては18歳未満の方の同伴と同伴しない旅行をする場合(単独や片方の親のみ、または親以外の方の方と旅行する場合)、入国に際して親の「渡航同意書」(英文)の提示を求められる場合があります。詳しくはお申し込み時にお問い合わせください。
 - 現在お持ちの旅券が今回の旅行に有効かどうかの確認、旅券・査証取得はお客様の責任で行ってください。
 - これら手続きの代行については、販売店が渡航手続料金をいただいております。
 - 海外危険情報および渡航先の衛生状況について
 - 渡航先(国または地域)によっては「外務省海外危険情報」等、国・地域の渡航に関する情報が出されている場合があります。お申し込みの際に販売店にご確認ください。海外渡航関連情報は、外務省海外安全相談センターなどでもご確認ください。
 - 外務省海外安全ホームページ: www.anzen.mofa.go.jp/
 - 渡航先の衛生状況については、下記ホームページにてご確認ください。厚生労働省検疫感染症情報ホームページ: www.forth.go.jp/
 - 添乗員
 - 添乗員は同席いたしません。船内では係員がお世話いたします。

※ダイジェスト版につき旅行条件等の詳細につきましては、旅行条件書をご覧ください。

旅行企画・実施

お問い合わせ・お申し込みは

郵船クルーズ株式会社

〒220-8147 横浜市西区みなとみらい2-2-1 横浜ランドマークタワー

0576(666)154

一部のIP電話・国際電話の方は045(640)5301をご利用ください。

<https://www.asukacruise.co.jp>

●営業時間/月~金 10:30~17:00 土・日・祝休み

観光庁長官登録旅行業 第892号

総合旅行業務取扱管理者: 渡辺珠里



総合旅行業務取扱管理者とは、お客様の旅行を取扱営業所での取引の責任者です。このご旅行の契約に関し、担当者からの説明にご不明な点がございましたら、ご遠慮なく総合旅行業務取扱管理者にご質問ください。