

▼フォーマルな服装（例）

カジュアル

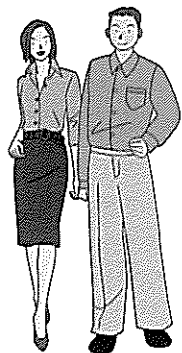

インフォーマル

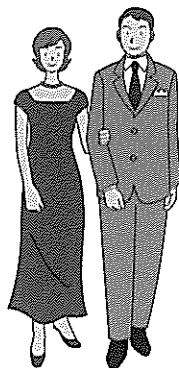

フォーマル

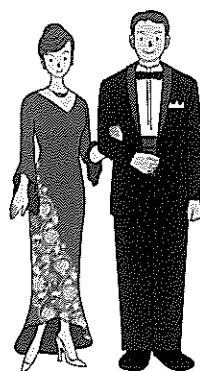

●お持ちになると便利なもの

- ・カメラ（十分なフィルム・メモリ・電池もお忘れなく）
- ・双眼鏡（寄港地観光をよりお楽しみいただけます）
- ・軽いバックパック
- ・普段眼鏡やコンタクトレンズをご利用のお客様は、万が一に備えてその予備
- ・サングラス（気候に関わらずお持ちになると役に立つでしょう）
- ・突然の腹痛・風邪・頭痛に備えて、多少のお薬

※スイートルームにご用意しているものについては、p.10をご参照ください

現金とクレジットカード

船内の通貨は、USドルです。レセプションデスク（受付）で少量の現地通貨への両替ができます。

船内でお土産などをお買い求めになった場合、有料の寄港地観光をご利用の場合、ビンテージワインなどの高級酒をお飲みの場合は、それぞれレシートにご署名いただき、その場での現金のお支払は不要です。カジノをご利用の場合のみ現金が必要になります。

船内会計の明細は、下船日の前々日と当日早朝の二度スイートルームへ届けられます。クレジットカード（アメリカン・エクスプレス、マスターカード、ビザ）、トラベラーズ・チェック、現金のいずれかでご精算いただけます。

海外旅行傷害保険

ご旅行中のけが・病気、携行品の盗難・破損など万が一の場合に備えて、海外旅行傷害保険へのご加入をおすすめします。お申し込みの旅行会社または、海外旅行傷害保険取扱店にお問い合わせください。

必要書類

お客様に快適な船旅を提供させていただくために、ご乗船にあたり、必要な書類をご用意いただく必要がございます。どうかこの機会にこちらのチェックリストにお目通りいただき、お忘れ物のないよう備えてください。

Final Cruise Documents（最終乗船案内）

- 記載のお名前とパスポート記載名と一致していることをご確認ください。
- 同封の Contract（旅客運送約款）はご出発目にお目通りください。

Airline Itinerary（航空機の行程表） ※お申し込みの場合のみ

- クルーズとセットでリージェント・セブンシーズ・クルーズに航空機をお申し込みの場合は、その行程が記載されております。座席指定など航空機に関するご要望は、直接航空会社まで申し付けください。

クルーズ中のご案内

- **Hotel Vouchers (ホテル・バウチャー)** ※お申し込みの場合のみ
 - リージェント・セブンスーズ・クルーズのホテル・プログラムをお申し込みの場合は、そのバウチャーをお忘れのないようお持ちください。
- **Transfer Vouchers (送迎バウチャー)** ※お申し込みの場合のみ
 - リージェント・セブンスーズ・クルーズに送迎をお申し込みの場合は、そのバウチャーをお忘れのないようお持ちください。
- **パスポート**
 - ご乗船にあたり、乗船日より6か月以上有効なパスポートが必要です。
- **ビザ (査証)**
 - 必ず事前に、ビザ (査証) 取得の必要有無をご確認ください。
- **予防接種**
 - 必ず事前に、予防接種の必要有無をご確認いただき、また必要な場合はその予防接種を受けていただくように、お願いします。



カジュアル・ダイニングがコンセプトの「ラ・ベランダ・レストラン」

乗船手続き (チェックイン)

事前にお送りいたします乗船書類には、乗船地の情報と乗船時間が記載されております。記載の時間にあわせて、余裕をもってお越しください。

チェックインの際に、パスポート^{*1}をお預かりいたします。また、クレジットカード^{*2}の登録とセキュリティ用の写真撮影を行い、ボーディング ID (キーカード)^{*3}をお渡しいたします。

大きな荷物は、スイートルームまでお運びいたします。お届けまでに時間がかかる場合がございますので、すぐにご利用になるものは携帯していただくよう、お願いいたします。なお、スイートルームにお運びするにあたり、乗船書類と一緒に送りしております紙製のタグ (お名前と客室番号をご記入ください) を忘れずにお付けください。

ボーディング ID (キーカード)

チェックインの際に、こちらとパスポートお預り証をお渡しいたします。ご乗船後は、常にご携帯いただきますように、お願い致します。

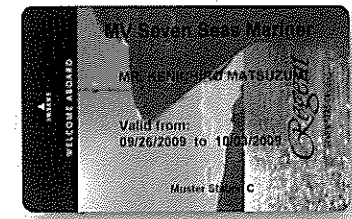

*1 パーサーが責任を持って管理し、お客様の代わりに、各国・地域への寄港時の入出国の手続きをいたします。最終下船時にお返しいたします (一部の国・地域の寄港時に一旦お返しする場合がございます)。

*2 特にお申し出がない限りこのカードより船内会計をお引き落としします。

*3 ①乗船客である旨の証明 (乗下船時にご提示いただきます)、②お買いものや美容室をご利用されたときなどの財布代わり、③客室の鍵の役割を果たします。