クルーズ代金表 | Vol.2

PRINCESS®

プリンセス・クルーズ

日本発着クルーズ
ダイヤモンド・プリンセス　サファイア・プリンセス

【横浜・東京発着】日本・韓国・台湾 2027

8日間～15日間　123,000円～1,466,000円 ※左記代金は2人部屋を2名で利用した場合の1名あたりの代金です。

代金表有効期間：2026年10月13日～2027年11月13日

サービスおよびクルーズの詳細は、
ウェブサイトおよびプリンセス・クルーズ日本発着
クルーズ（本誌）をご参照ください。

ダイニング＆施設

	ダイヤモンド・プリンセス	サファイア・プリンセス
スペシャリティ・レストラン ※有料		
サバティーニ・イタリアン・トラットリア	●	●
クラウン・グリル	●	●
マコト・オーシャン＊　＊ダイヤモンド・プリンセス：海（Kai）寿司・バイ・マコト	●	●
カジュアル・ダイニング ※有料		
アルフレッド・ピッツェリア	—	●
オマリーズ・アイリッシュ・パブ＊　＊不定期営業	●	●
シュラスカリア・ブラジリアン・グリル	●	●
ソルティドッグ・ガストロパブ＊　＊不定期営業	—	●
ヴァインズ	—	●
カジュアル・フード		
インターナショナル・カフェ＊　＊飲み物のみ有料	—	●
ホライゾンコート	●	●
その他		
泉の湯	♨	—

【おすすめのダイニング】

不動の人気を誇るレストラン

サバティーニ・イタリアン・トラットリア

イタリア・トスカーナ地方の正統派トラットリアの雰囲気を再現。旬の食材を使ったパスタ、素材を生かしたシーフード、種類豊富なワインをご堪能いただけます。

※ご予約とカバーチャージ（席料）が必要となります。
※一部追加料金のメニューもございます。

本場のピザをゆったり堪能

アルフレッド・ピッツェリア＊

注文を受けてから焼き上げる本場のナポリ風ピザが人気です。受賞歴もあるプリンセス自慢のピザを着席スタイルでお楽しみください。特製パイやビールもご用意しています。

＊サファイア・プリンセスのみ
※セットメニューのほかアラカルトでもご注文いただけます。

アメリカンスタイルで味わう

クラウン・グリル

ロブスターなどシーフードメニューも充実。お好みのお肉の部位・焼き加減をお選びいただけるアメリカン・スタイルのステーキハウスです。

※ご予約とカバーチャージ（席料）が必要となります。
※一部追加料金のメニューもございます。

豪快なスタイルで楽しむ本場の味

シュラスカリア・ブラジリアン・グリル

焼き加減にこだわった、様々な部位の上質な肉を伝統的なシュラスコスタイルでお楽しみいただけるシュラスコレストランです。

※セットメニューのほかアラカルトでもご注文いただけます。

匠が握る江戸前寿司の真髄

マコト・オーシャン＊

江戸前寿司を専門とする日本人シェフ、大桑誠氏の25年の経験をもとに、伝統的な寿司に独創的なアプローチを加え、遊び心と細部にまでこだわった料理の数々をご提供します。

＊ダイヤモンド・プリンセス：海（Kai）寿司・バイ・マコト
※ご予約とカバーチャージ（席料）が必要となります。
※一部追加料金のメニューもございます。

24時間いつでもバリエーション豊富

インターナショナル・カフェ＊

ペイストリーやサンドイッチ、サラダなどの軽食メニューをコーヒーや紅茶とともに楽しめる、24時間オープンのカフェです。

＊サファイア・プリンセスのみ
※飲み物のみ有料

※設備およびダイニング・オプションは船ごとに異なります。また、ダイニング（スペシャリティ・レストラン、カジュアル・ダイニングを含む）は予告なく変更となる場合があります。

ダブル就航記念割

適用コース 全コース

早期にご予約の上、予約金をお支払いいただいたお客様には、料金プラン・客室カテゴリーに応じてクルーズ代金を割引いたします。

適用期間　2026年1月30日（金）までのご予約

キャンペーン終了済み

客室カテゴリー	2名1室利用		
	プリンセス・プレミア	プリンセス・プラス	プリンセス・スタンダード
スイート、リザーブ・コレクション・ジュニア・スイート、ジュニア・スイート、海側バルコニー（すべて）	¥70,000		¥50,000
海側（すべて）、内側（すべて）	¥30,000		

※左記の割引金額は、2人部屋を2名で利用した場合の1名あたりの割引額です。
※1室1名利用の場合は、左記の200%の割引額となります。
※1室あたり2名までが対象となります。
※3～4名で1室利用時の3～4人目は、対象外となります。
※割引期間終了後のご予約の変更（予約者名／出発日／乗船地（区間クルーズの場合）／客室カテゴリー／料金プラン等）は、割引の対象外となります。
※各コースの販売上限数に達した場合、対象コースおよび対象カテゴリーに空室があっても割引の対象外となります。詳しくはウェブサイトをご確認ください。
※スーパー早割や早割との併用はできません。

スーパー早割

適用コース 全コース

早期にご予約の上、予約金をお支払いいただいたお客様には、料金プラン・客室カテゴリーに応じてクルーズ代金を割引いたします。

適用期間　2026年10月12日（月・祝）までのご予約

キャンペーン終了済み

客室カテゴリー	2名1室利用		
	プリンセス・プレミア	プリンセス・プラス	プリンセス・スタンダード
スイート、リザーブ・コレクション・ジュニア・スイート、ジュニア・スイート、海側バルコニー（すべて）	¥50,000		¥30,000
海側（すべて）、内側（すべて）	¥20,000		

※左記の割引金額は、2人部屋を2名で利用した場合の1名あたりの割引額です。
※1室1名利用の場合は、左記の200%の割引額となります。
※1室あたり2名までが対象となります。
※3～4名で1室利用時の3～4人目は、対象外となります。
※割引期間終了後のご予約の変更（予約者名／出発日／乗船地（区間クルーズの場合）／客室カテゴリー／料金プラン等）は、割引の対象外となります。
※各コースの販売上限数に達した場合、対象コースおよび対象カテゴリーに空室があっても割引の対象外となります。詳しくはウェブサイトをご確認ください。
※早割との併用はできません。
※ご予約の変更によりダブル就航記念割が対象外となった場合、スーパー早割の適用期間内でもスーパー早割は適用されません。スーパー早割の適用には、適用期間中のご予約取消および再予約が必要となります。

早割

適用コース 全コース

早期にご予約の上、予約金をお支払いいただいたお客様には、料金プラン・客室カテゴリーに応じてクルーズ代金を割引いたします。

適用期間　2027年2月28日（日）までのご予約

客室カテゴリー	割引金額（1名あたり） 2名1室利用		
	プリンセス・プレミア	プリンセス・プラス	プリンセス・スタンダード
スイート、リザーブ・コレクション・ジュニア・スイート、ジュニア・スイート、海側バルコニー（すべて）	¥30,000		¥20,000
海側（すべて）、内側（すべて）	¥10,000		

※左記の割引金額は、2人部屋を2名で利用した場合の1名あたりの割引額です。
※1室1名利用の場合は、左記の200%の割引額となります。
※1室あたり2名までが対象となります。
※3～4名で1室利用時の3～4人目は、対象外となります。
※割引期間終了後のご予約の変更（予約者名／出発日／乗船地（区間クルーズの場合）／客室カテゴリー／料金プラン等）は、割引の対象外となります。
※各コースの販売上限数に達した場合、対象コースおよび対象カテゴリーに空室があっても割引の対象外となります。詳しくはウェブサイトをご確認ください。
※スーパー早割との併用はできません。
※ご予約の変更によりダブル就航記念割・スーパー早割が対象外となった場合、早割の適用期間内でも早割は適用されません。早割の適用には、適用期間中のご予約取消および再予約が必要となります。

3～4人目特別料金

適用コース 全コース

スイート、リザーブ・コレクション・ジュニア・スイート、ジュニア・スイート客室をご成約のお客様は3～4人目のクルーズ代金が特別料金でご利用いただけます。

適用期間　2027年2月28日（日）までのご予約

客室カテゴリー	3～4人目代金		
	プリンセス・プレミア	プリンセス・プラス	プリンセス・スタンダード
スイート、リザーブ・コレクション・ジュニア・スイート、ジュニア・スイート	¥16,500 ×泊数	¥11,000 ×泊数	無料

※3～4人対応の客室数および、受入れ数には限りがありますので、予約状況により、利用できない場合があります。詳細はご予約時にお問い合わせください。
※適用期間終了後のご予約の変更（予約者名／出発日／乗船地（区間クルーズの場合）／客室カテゴリー／料金プラン等）は、特典の対象外となります。
※各コースの販売上限数に達した場合、対象コースおよび対象カテゴリーに空室があっても割引の対象外となります。詳しくはウェブサイトをご確認ください。
※3～4人目はソファベッドまたはプルマンベッド（壁または天井付けの折りたたみベッド）になります。事前リクエストはできません。
※プルマンベッド（壁または天井付けの折りたたみベッド）は9歳未満のお子様のご利用は極力お控えいただけますようお願いします。
※ファミリー・スイートは、5～6人目が対象となります。
※プリンセス・スタンダード（クルーズ代金）には食費、宿泊費、移動費、エンターテイメント費が含まれます。租税、国際観光旅客税、手数料および港湾費用、チップ代「クルー・アプリシエーション」（プリンセス・プラスおよびプリンセス・プレミアでお申し込みの場合、チップ代金が含まれます）、一部の有料施設・有料ダイニングなどは含まれませんので、別途お支払いいただきます。
※期間中のご成約時にお部屋の確保ができている場合を対象とします。

船上予約特典

適用コース 全コース

船内の「フューチャー・クルーズ・デスク」では次回のクルーズ予約を承っています。デポジット＜予約金：お一人様10,000円＞をお預けいただくことで、コースが確定している場合でも未定の場合でも、次回クルーズの宿泊数や客室カテゴリーに応じて、次回ご乗船の際に船内で使用できるオンボード・クレジット（船内キャッシュ）をプレゼントいたします（1室2名様まで）。詳細はフューチャー・クルーズ・デスク担当者までお問い合わせください。

客室カテゴリー		オンボード・クレジット付与額（1名あたり） 2名1室利用
スイート、リザーブ・コレクション・ジュニア・スイート、ジュニア・スイート、海側バルコニー（すべて）	7~10泊	50米ドル
	11~16泊	100米ドル
海側（すべて）、内側（すべて）	7~10泊	25米ドル
	11~16泊	75米ドル

※下船後、ご予約の際にお申し出ください。※一部ご利用いただけないクルーズがあります。※フューチャー・クルーズ・デポジットをお預けになった後の新規のご予約が対象となります。

あなたにぴったりの料金プランはどれ？

旅のスタイルから、あなたに最適な料金プランを見つけましょう。

船内でアルコールやカフェメニューを気兼ねなく飲みたい

- YES → ワンランク上のレストランを好きなだけ楽しみたい
- NO ↓

クルーズ中もスマホ（LINEやSNS）をストレスなく利用したい

- YES → ワンランク上のレストランを好きなだけ楽しみたい
- NO ↓

チップはお得な料金プランに含まれていた方がいい

※プリンセス・スタンダードはチップ（1名1泊あたり18～20米ドル）が含まれていないため、別途お支払いが必要になります。

- YES → ワンランク上のレストランを好きなだけ楽しみたい
- NO → プリンセス・スタンダード

ワンランク上のレストランを好きなだけ楽しみたい

- YES → プリンセス・プレミア
- NO → プリンセス・プラス

プリンセス・スタンダード

基本のクルーズ代金

［移動費＋食費＋宿泊費＋船内アクティビティ＋メダリオン・クラス サービス］

お客様支持料金プラン No.1※ プリンセス・プラス

迷ったらこれ！

安心のオールインクルーシブプラン

プリンセス・プレミア

特別な旅を、より贅沢に。ワンランク上のクルーズ体験が楽しめる極上プラン

※自社調べ：2023年～2025年の日本発着クルーズ乗船者内の「プリンセス・プラス」申込者

料金プランの詳しい情報は、P.5をご確認ください。

プリンセス・クルーズ 料金プラン

ご希望に合わせて選べる料金プラン。
旅の過ごし方に合わせて、あなたに最適なプランをお選びください。

お客様支持料金プラン No.1※ 迷ったらこれ！
※自社調べ：2023年～2025年の日本発着クルーズ乗船者内の「プリンセス・プラス」申込者

プリンセス・プラス クルーズ代金に充実のサービスが含まれます

クルーズ代金（プリンセス・スタンダード）

移動費 ＋ 食費 ＋ 宿泊費 ＋ 船内アクティビティ ＋ メダリオン・クラス サービス ※1

クルーズ代金（プリンセス・スタンダード）に、これらのサービスを個別で追加すると
お一人様1泊あたり 20,000円相当のところを **11,000円**でご提供

プラス・ビバレッジ・パッケージ ※2
15米ドルまでの対象ドリンク
（ソフトドリンク、スピリッツ50種類、グラスワイン25種類、ビール25種類）
15杯まで／1日

＋ 高速Wi-Fi
メダリオン・ネット・マックス
（1名1デバイス）※3
無制限

＋ チップ
「クルー・アプリ シエーション」※4

＋ 通常有料の
カジュアル・ダイニング ※5
（クルーズ中最大4回まで）

［その他のサービス］
- お食事やお飲み物のご注文とお届け（無制限）
- ルームサービス

プリンセス・プレミア クルーズ代金に極上のサービスが含まれます

クルーズ代金（プリンセス・スタンダード）に、これらのサービスを個別で追加すると
お一人様1泊あたり 40,000円相当のところを **16,500円**でご提供

プレミア・ビバレッジ・パッケージ ※2
20米ドルまでの対象ドリンク
（ソフトドリンク、ビール25種類、スピリッツ75種類、グラスワイン40種類、高級カクテル20種類以上）
無制限

＋ 高速Wi-Fi
メダリオン・ネット・マックス
（1名4デバイス）※3
無制限

＋ チップ
「クルー・アプリ シエーション」※4

＋ 通常有料の
カジュアル・ダイニング、
スペシャリティ・レストラン
無制限 ※5

＋ プロカメラマンが撮影する
フォトパッケージ ※6
デジタルデータ
無制限（印刷3枚）

＋ 寄港地観光
クレジット
100米ドル～300米ドル分
※7

［その他のサービス］
- お食事やお飲み物のご注文とお届け（無制限）
- プリンセス・シアターの優先座席（オリジナルのプロダクション・ショーのみ）
- ルームサービス

※1 プリンセス・スタンダードは、お食事やお飲み物のご注文とお届けをご利用の場合、別途追加料金がかかります。 ※2 500mlのミネラルウォーターは1日12本までご注文いただけます。スペシャリティ・コーヒーと紅茶を無制限でお楽しみいただけます。日本発着クルーズでは乗船日時点で20歳以上の方対象。20歳未満の方は、ゼロアルコール・パッケージとなります。ゼロアルコール・パッケージには、グラスファウンテンソーダ、スペシャリティ・コーヒー、紅茶、フラッペ、エナジードリンクなどが含まれます（一部除外メニューあり）。缶入り炭酸飲料など、除外メニューについては25％割引で提供いたします。 ※3 船の航行エリアによっては繋がりにくい場合もございます。 ※4 その他のサービスに対するチップはその都度お客様の判断でお願いいたします。 ※5 クルーズ中に本特典をご利用いただけなかった場合でも、払戻、引換、繰越の対象にはなりません。 ※6 船内で撮影した写真を最大8×10インチサイズで3枚まで印刷してお持ち帰りいただけます。また、「プリンセス・クルーズ」アプリからのダウンロード、船内フォトギャラリーからUSBへ転送することで、枚数制限なくお持ち帰り可能です（デジタル形式のみ）。 ※7 寄港地観光ツアーのお支払いにご利用いただける船内キャッシュで、クルーズの泊数によって特典金額が異なります。クルーズ中に本サービスをご利用いただけなかった場合でも、払戻、引換、繰越の対象にはなりません。

2027年ダイヤモンド・プリンセス
日本発着クルーズ スケジュール

	旅行期間	日数	コース名	コース番号	行程（寄港地）	ページ
3月	3月16日（火）～3月27日（土）	12日間	春光の西日本周遊と韓国	M707	**横浜**～別府～広島～関門海峡クルージング～釜山～長崎～油津（宮崎）～高知～神戸～**横浜**	P11
	3月27日（土）～4月8日（木）	13日間	春うらら 西日本周遊と韓国	M708	**横浜**～八代～釜山～長崎～鹿児島～別府～松山～高知～大阪～徳島～清水～**横浜**	P12
4月	4月8日（木）～4月20日（火）	13日間	春爛漫！日本周遊と韓国	M709	**横浜**～鳥羽～長崎～釜山～境港～舞鶴～伏木富山～酒田（山形）～函館～宮古（岩手）～ひたちなか～**横浜**	P13
	4月20日（火）～4月29日（木・祝）	10日間	きらめく春の北海道と韓国	M710	**横浜**～青森～室蘭～函館～釜山～長崎～**横浜**	P14
5月	5月8日（土）～5月18日（火）	11日間	にっぽん横断クルーズと韓国 A	M712	**横浜**～鳥羽～神戸～高知～広島～関門海峡クルージング～済州島～長崎～御前崎～**横浜**	P15
	5月18日（火）～5月28日（金）	11日間	日本開港の地めぐりと韓国	M713	**横浜**～函館～新潟～釜山～長崎～鹿児島～高知～清水～**横浜**	P16
6月	6月6日（日）～6月14日（月）	9日間	美・食・探！気軽に日本周遊と韓国	M715	**横浜**～長崎～釜山～境港～青森～**横浜**	P17
	6月14日（月）～6月23日（水）	10日間	季節でめぐる西日本周遊と韓国 A	M716	**横浜**～鳥羽～大阪～長崎～釜山～高知～清水～**横浜**	P18
	6月23日（水）～7月2日（金）	10日間	南国リゾート 沖縄・台湾クルーズ	M717	**横浜**～基隆（台北）～宮古島～那覇～**横浜**	P19
7月	7月2日（金）～7月11日（日）	10日間	北へ南へ縦断クルーズと韓国	M718	**横浜**～函館～新潟～釜山～長崎～鹿児島～**横浜**	P20
	7月11日（日）～7月21日（水）	11日間	にっぽん横断クルーズと韓国 B	M719	**横浜**～鳥羽～大阪～高知～広島～関門海峡クルージング～釜山～長崎～清水～**横浜**	P21
	7月21日（水）～7月28日（水）	8日間	気軽にショートクルーズ！A	M720	**横浜**～鳥羽～高知～関門海峡クルージング～済州島～長崎～**横浜**	P22
	7月28日（水）～8月5日（木）	9日間	夏休みクルーズ！お祭りに沸く日本周遊と韓国	M721	**横浜**～八代～釜山～青森～函館～**横浜**	P23

	旅行期間	日数	コース名	コース番号	行程（寄港地）	ページ
8月	8月5日（木）～8月16日（月）	12日間	日本の夏！ ねぶた・よさこい・阿波おどりに沸く 周遊クルーズ・韓国	M722	**横浜**～青森～境港～釜山～高知～徳島～大阪～ 清水～**横浜**	P24
	8月16日（月）～8月26日（木）	11日間	姉妹ランデブー！ 海上から臨む熊野大花火と 西日本周遊	M723	**横浜**～熊野～大阪～高知～釜山～長崎～鹿児島～ 油津（宮崎）～**横浜**	P25
	8月26日（木）～9月5日（日）	11日間	にっぽん横断クルーズと韓国 B	M724	**横浜**～鳥羽～大阪～高知～広島～ 関門海峡クルージング～釜山～長崎～清水～**横浜**	P26
9月	9月5日（日）～9月15日（水）	11日間	日本開港の地めぐりと韓国	M725	**横浜**～函館～新潟～釜山～長崎～鹿児島～高知～ 清水～**横浜**	P27
	9月15日（水）～9月24日（金）	10日間	季節でめぐる西日本周遊と韓国 B	M726	**横浜**～鳥羽～大阪～高知～釜山～長崎～清水～ **横浜**	P28
10月	10月3日（日）～10月10日（日）	8日間	週末発着 気軽にショートクルーズ！ B	M728	**横浜**～長崎～済州島～神戸～清水～**横浜**	P29
	10月10日（日）～10月20日（水）	11日間	日本開港の地めぐりと韓国	M729	**横浜**～函館～新潟～釜山～長崎～鹿児島～高知～ 清水～**横浜**	P30
	10月20日（水）～10月30日（土）	11日間	にっぽん横断クルーズと韓国 B	M730	**横浜**～鳥羽～大阪～高知～広島～ 関門海峡クルージング～釜山～長崎～清水～**横浜**	P31
	10月30日（土）～11月13日（土）	15日間	ゆったり優雅に楽しむ 錦秋の日本名景クルーズ A	M731	**横浜**～ひたちなか～函館～秋田～新潟～金沢～境港 ～釜山～長崎～油津（宮崎）～高知～清水～**横浜**	P32
11月	11月13日（土）～11月27日（土）	15日間	ゆったり優雅に楽しむ 錦秋の日本名景クルーズ B	M732	**横浜**～宮古（岩手）～青森～酒田（山形）～敦賀～ 済州島～八代～鹿児島～別府～大阪～ 和歌山下津～御前崎～**横浜**	P33

【お得なキャンペーン情報】

全コースともお得な「早割」、「3～4人目特別料金」、「船上予約特典」キャンペーンの対象となります。詳細はP.3をご確認ください。

プリンセス・クルーズ メールマガジン会員募集！

最新情報やお得な情報など、さまざまなクルーズの魅力をご紹介するメールマガジン「プリンセス・メール」をお届けします。いますぐクルーズに出かける予定のない方でも、クルーズの世界をお楽しみいただけます。

※写真はすべてイメージです。

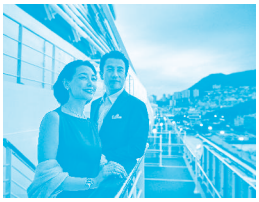

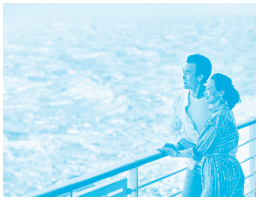

▲詳しくはウェブサイトをご確認ください

2027年サファイア・プリンセス
日本発着クルーズ スケジュール

	旅行期間	日数	コース名	コース番号	行程（寄港地）	ページ
3月	3月6日（土）～3月17日（水）	12日間	日本発着就航記念！ 春めく西日本周遊と韓国	H706	**東京**～鳥羽～高知～釜山～長崎～鹿児島～松山～油津（宮崎）～神戸～**東京**	P34
	3月17日（水）～3月29日（月）	13日間	春陽の西日本周遊と韓国	H707	**東京**～名古屋～鳥羽～徳島～高知～長崎～釜山～関門海峡クルージング～広島～別府～**東京**	P35
	3月29日（月）～4月8日（木）	11日間	季節でめぐる西日本周遊と韓国 A	H708	**東京**～鳥羽～和歌山下津～高知～鹿児島～八代～釜山～関門海峡クルージング～広島～**東京**	P36
4月	4月8日（木）～4月21日（水）	14日間	春風満帆！日本周遊と韓国	H709	**東京**～宮古（岩手）～函館～青森～秋田～新潟～金沢～境港～釜山～長崎～清水～**東京**	P37
	4月21日（水）～5月2日（日）	12日間	輝く春の北海道周遊と韓国	H710	**東京**～青森～室蘭～函館～境港～釜山～長崎～鹿児島～**東京**	P38
5月	5月9日（日）～5月18日（火）	10日間	にっぽん名港の地巡りと韓国	H712	**東京**～函館～新潟～釜山～佐世保～鹿児島～**東京**	P39
	5月18日（火）～5月29日（土）	12日間	東海道名所めぐりと韓国	H713	**東京**～名古屋～大阪～高知～広島～関門海峡クルージング～釜山～長崎～鹿児島～清水～**東京**	P40
	5月29日（土）～6月5日（土）	8日間	週末発着 気軽にショートクルーズ！A	H714	**東京**～鳥羽～高知～関門海峡クルージング～済州島～鹿児島～**東京**	P41
6月	6月5日（土）～6月16日（水）	12日間	列島周遊と韓国	H715	**東京**～函館～青森～酒田（山形）～金沢～釜山～長崎～鹿児島～**東京**	P42
	6月16日（水）～6月27日（日）	12日間	東海道名所めぐりと韓国	H716	**東京**～名古屋～大阪～高知～広島～関門海峡クルージング～釜山～長崎～鹿児島～清水～**東京**	P43
	6月27日（日）～7月7日（水）	11日間	黄金の北前航路と韓国	H717	**東京**～函館～酒田（山形）～金沢～釜山～長崎～鹿児島～**東京**	P44
7月	7月7日（水）～7月17日（土）	11日間	夏の恵みの黒潮海道と韓国	H718	**東京**～名古屋～大阪～高知～広島～関門海峡クルージング～釜山～長崎～清水～**東京**	P45
	7月17日（土）～7月24日（土）	8日間	週末発着 気軽にショートクルーズ！B	H719	**東京**～鳥羽～高知～関門海峡クルージング～済州島～長崎～**東京**	P46
	7月24日（土）～8月4日（水）	12日間	夏祭りに沸く函館と列島周遊・韓国	H720	**東京**～名古屋～大阪～高知～広島～関門海峡クルージング～釜山～函館～ひたちなか～**東京**	P47

	旅行期間	日数	コース名	コース番号	行程（寄港地）	ページ
8月	8月4日（水）～8月15日（日）	12日間	日本の夏！ 竿燈・花笠に沸く周遊クルーズ・韓国	H721	**東京**～秋田～酒田（山形）～金沢～境港～釜山～長崎～鹿児島～**東京**	P48
	8月15日（日）～8月28日（土）	14日間	姉妹ランデブー！ 海上から臨む熊野大花火と 西日本周遊	H722	**東京**～名古屋～熊野～神戸～和歌山下津～別府～広島～関門海峡クルージング～釜山～長崎～鹿児島～高知～清水～**東京**	P49
	8月28日（土）～9月4日（土）	8日間	週末発着 気軽にショートクルーズ！C	H723	**東京**～鳥羽～高知～済州島～鹿児島～**東京**	P50
9月	9月4日（土）～9月14日（火）	11日間	季節でめぐる西日本周遊と韓国 B	H724	**東京**～鳥羽～和歌山下津～油津（宮崎）～八代～釜山～関門海峡クルージング～広島～高知～清水～**東京**	P51

【お得なキャンペーン情報】
全コースともお得な「早割」、「3～4人目特別料金」、「船上予約特典」キャンペーンの対象となります。詳細はP.3をご確認ください。

船上の過ごし方 Q&A

Q：船は揺れませんか？

A：大型客船は波の影響を受けづらく、スタビライザー（横揺れ防止装置）も搭載しているため、航海中に感じる揺れは大幅に解消されています。万一のため、船内の医務室やショップにも薬をご用意しております（有料）が、心配な方は酔い止め薬をお持ちください。

Q：航海中、退屈しない？

A：船上では様々なイベントが開催されています。プールやスパ、スポーツ施設、大型シアターやショーラウンジ、カジノなどエンターテイメント施設も多数あり、充実した船上生活をお過ごしいただけます。「本を持ってきたけれど忙しくて読む暇がなかった」とおっしゃるお客様が多いのもうなずけます。

Q：船内での服装は？

A：船内、寄港地ともカジュアルな服装でお過ごしください。お洒落をして船内の夜を楽しむために、ドレスコードがあります。船内新聞「プリンセス・パター」でその日のドレスコードをご案内します。フォーマルはクルーズ日数が6泊以下の場合は1回、7泊以上の場合は2回、14泊以上の場合は3回を予定しています。冷房や気温の下がる夕刻時に備えて、ジャケットやカーディガンなどをお持ちになることをおすすめします。

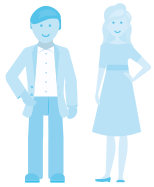

スマートカジュアル
レストランに行く時の服装とお考えください
男性：襟付きシャツ＋スラックス など
女性：ワンピース、ブラウス＋スカート など

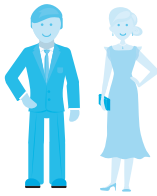

フォーマル
結婚式に出席する時の服装とお考えください
男性：ダークスーツ＋ネクタイ など
女性：ワンピース、カクテルドレス、着物 など

※上記の服装は一例です。お客様思い思いのお洒落な服装で、気軽にクルーズならではの華やかな雰囲気をお楽しみください。

Captain's Circle

リピーターだけのお得な特典

一度ご乗船いただくと、リピータープログラム「キャプテンズ・サークル」のメンバーにお迎えします。
乗船の回数に合わせて、様々な特典をご用意しています。

Gold
ゴールド・メンバー

2〜3回目のご乗船
または
2泊〜30泊目

［特典］

- キャプテンズ・サークル・ホストのサポート

Platinum
プラチナ・メンバー

6〜15回目のご乗船
または
51泊〜150泊目

［特典］
ルビー・メンバーの特典に加え、下記の特典が付与されます

- 高速Wi-Fi「メダリオン・ネット」パッケージ 50%割引※1
- ダイニングの優先予約
- ロータス・スパのトリートメント 10%割引※2
- フォトギャラリーのプリント写真、デジタルデータ 10%割引※3
- 専用ラウンジの使用

Ruby
ルビー・メンバー

4〜5回目のご乗船
または
31泊〜50泊目

［特典］

- キャプテンズ・サークル・ホストのサポート

Elite
エリート・メンバー

16回目のご乗船
または
151泊以上

［特典］
プラチナ・メンバーの特典に加え、下記の特典が付与されます

- 船内ブティック10%割引※4
- ショアエクスカーション（寄港地観光ツアー）10%割引※5
- テンダーボートへの優先乗船
- 無料でワインテイスティングイベントへご招待※6
- 客室内無料ミニバー（ソフトドリンク／アルコール）※7
- デラックス・カナッペを客室へお届け（要申し込み／フォーマルデー限定）
- アフタヌーン・ティーを客室へお届け（要申し込み）
- 優先下船
- 無料クリーニング（当日仕上げ、セルフランドリーを除く）
- 靴磨きサービス

詳しくはウェブサイトをご確認ください。▶

※特典内容は予告なく変更または中止になる場合がございます。 ※1 割引は、他のWi-Fiの特典、割引、プロモーションとの併用不可、他者への譲渡、換金はできません。乗船前に予約した場合、乗船後の船内会計にオンボード・クレジットとして割引額が付与されます。 ※2 他のスパトリートメントの特典、割引、またはプロモーションとの組み合わせ不可。スパの商品購入には適用されません。他者への譲渡、換金はできません。サービス・チャージは正規価格に基づきます。乗船前に予約した場合、乗船後の船内会計にオンボード・クレジットとして割引額が付与されます。 ※3 フォトギャラリーのプリント写真とデジタルデータが10%割引。カメラなどの商品、結婚式、リニューアル・オブ・バウズ、集合写真（31名以上のグループ）などのイベントは除外となります。他のフォトギャラリーの特典、割引、プロモーションとの併用不可、他者への譲渡、換金はできません。 ※4 他の船内ブティックの特典、割引、プロモーションとの併用不可。他者への譲渡、換金はできません。 ※5 トランスファー、シャトルバスサービス、チャーター車両、陸上ツアー、飛行ツアーなどには適用されません。他の割引、またはプロモーションとの併用不可。他者への譲渡、換金はできません。乗船前に予約した場合、乗船後の船内会計にオンボード・クレジットとして割引額が付与されます。 ※6 21歳以上（日本発着は20歳以上）のお客様を対象にクルーズ中1回ワインテイスティングイベントへご招待いたします。 ※7 エリート・メンバーの客室へクルーズ中1回無料のミニバーをセットアップいたします。21歳以上（日本発着は20歳以上）のお客様に限ります。

2027 3月

クルーズ番号 M707

各コースの詳しい情報は
ウェブサイトをご確認ください▶

春光の西日本周遊と韓国 12日間

日付	寄港地		入港	出港	宿泊
3/16 火	横浜	日本	午後乗船	15:00	船中泊
17 水	クルージング		ー	ー	船中泊
18 木	別府	日本	09:00	17:00	船中泊
19 金	広島	日本	07:00	21:00	船中泊
20 土	関門海峡クルージング		11:00	13:00	船中泊
21 日・祝	釜山	韓国	07:00	16:00	船中泊
22 月・振	長崎	日本	07:00	16:00	船中泊
23 火	油津（宮崎）	日本	09:00	19:00	船中泊
24 水	高知	日本	09:00	17:00	船中泊
25 木	神戸	日本	06:30	21:00	船中泊
26 金	クルージング		ー	ー	船中泊
27 土	横浜	日本	午前下船	ー	ー

食事：朝11回・昼10回・夜11回　●最少催行人員：1人

※基本的に各寄港地は自由行動となります。※寄港地では自由散策もしくはショアエクスカーション（寄港地観光ツアー：別料金）をご利用ください。
※潮流の状況により、関門海峡の通過時間が変わるため、次港の入港時間が変更になる可能性があります。

横浜発着

出発日・コース名	3/16［M707］ 春光の西日本周遊と韓国 12日間			
日　程	11 泊 12 日			
内　容	お客様支持No.1※ プリンセス・プラス		プリンセス・スタンダード（クルーズ代金）	
	［早割］ 2027年2月28日までの お申し込み	通常価格	［早割］ 2027年2月28日までの お申し込み	通常価格
グランド・スイート	¥1,223,000	¥1,253,000	¥1,112,000	¥1,132,000
オーナーズ・スイート	¥1,142,000	¥1,172,000	¥1,031,000	¥1,051,000
ペントハウス・スイート（船尾）	¥1,061,000	¥1,091,000	¥950,000	¥970,000
ペントハウス・スイート（中央）	¥1,020,000	¥1,050,000	¥909,000	¥929,000
プレミアム・スイート	¥979,000	¥1,009,000	¥868,000	¥888,000
ヴィスタ・スイート	¥959,000	¥989,000	¥848,000	¥868,000
ファミリー・スイート	¥478,000	¥508,000	¥367,000	¥387,000
リザーブ・コレクション・ジュニア・スイート	¥699,000	¥729,000	¥588,000	¥608,000
ジュニア・スイート（中央）	¥625,000	¥655,000	¥514,000	¥534,000
ジュニア・スイート（前方/後方）	¥559,000	¥589,000	¥448,000	¥468,000
海側バルコニー（中央/船尾*）*航跡が見える部屋	¥482,000	¥512,000	¥371,000	¥391,000
海側バルコニー（前方/後方）	¥469,000	¥499,000	¥358,000	¥378,000
海側（中央/船首*）*進行方向が見える部屋 ◆船体の一部が視界に入る場合がございます。	¥429,000	¥439,000	¥308,000	¥318,000
海側（前方） ◆船体の一部が視界に入る場合がございます。	¥399,000	¥409,000	¥278,000	¥288,000
海側（視界が遮られます）	¥368,000	¥378,000	¥247,000	¥257,000
内側（中央）	¥357,000	¥367,000	¥236,000	¥246,000
内側（前方/後方）	¥346,000	¥356,000	¥225,000	¥235,000
3〜4人目代金（スイート、ジュニア・スイート）	¥121,000 （2027年2月28日までのお申し込み）	右欄（★）の代金 ＋¥121,000	無料 （2027年2月28日までのお申し込み）	上記通常価格の半額 （★）
3〜4人目代金（海側バルコニー、海側*、内側） *海側（中央）、海側（視界が遮られます）限定	¥239,000		¥118,000	
プリンセス・プレミア	⊕¥60,500	プリンセス・プラス代金に左記の差額分を追加でお支払いいただくと、「プリンセス・プレミア」プランへアップグレードが可能です。		
租税、国際観光旅客税、手数料および港湾費用（別途申し受けます）	¥29,097			

※自社調べ：2023年〜2025年の日本発着クルーズ乗船者内の「プリンセス・プラス」申込者

プリンセス・クルーズ メールマガジン会員募集！

最新情報やお得な情報など、さまざまなクルーズの魅力をご紹介するメールマガジン「プリンセス・メール」をお届けします。いますぐクルーズに出かける予定のない方でも、クルーズの世界をお楽しみいただけます。

詳しくは
ウェブサイトを
ご確認ください
▼

3〜4人目特別料金

スイート、リザーブ・コレクション・ジュニア・スイート、ジュニア・スイート客室をご成約のお客様は3〜4人目のクルーズ代金が特別料金でご利用いただけます。

※詳しくは、P.3をご確認ください。

※各キャンペーンの詳細はP.3をご覧ください。

2027 3月　クルーズ番号 M708

春うらら 西日本周遊と韓国 13日間

日付	寄港地		入港	出港	宿泊
3/27 土	横浜	日本	午後乗船	15:00	船中泊
28 日	クルージング		ー	ー	船中泊
29 月	八代	日本	08:00	16:00	船中泊
30 火	釜山	韓国	07:00	16:00	船中泊
31 水	長崎	日本	07:00	16:00	船中泊
4/ 1 木	鹿児島	日本	07:00	16:00	船中泊
2 金	別府	日本	09:00	17:00	船中泊
3 土	松山	日本	07:00	16:00	船中泊
4 日	高知	日本	09:00	17:00	船中泊
5 月	大阪	日本	07:00	23:00	船中泊
6 火	徳島	日本	07:00	16:00	船中泊
7 水	清水	日本	10:00	18:00	船中泊
8 木	横浜	日本	午前下船	ー	ー

食事：朝12回・昼11回・夜12回　●最少催行人員：1人

※基本的に各寄港地は自由行動となります。
※寄港地では自由散策もしくはショアエクスカーション（寄港地観光ツアー：別料金）をご利用ください。

横浜発着

出発日・コース名	3/27 [M708] 春うらら 西日本周遊と韓国 13日間			
日　程	12 泊 13 日			
内　容	お客様支持No.1※ プリンセス・プラス		プリンセス・スタンダード（クルーズ代金）	
	[早割] 2027年2月28日までのお申し込み	通常価格	[早割] 2027年2月28日までのお申し込み	通常価格
グランド・スイート	¥1,454,000	¥1,484,000	¥1,332,000	¥1,352,000
オーナーズ・スイート	¥1,373,000	¥1,403,000	¥1,251,000	¥1,271,000
ペントハウス・スイート（船尾）	¥1,292,000	¥1,322,000	¥1,170,000	¥1,190,000
ペントハウス・スイート（中央）	¥1,251,000	¥1,281,000	¥1,129,000	¥1,149,000
プレミアム・スイート	¥1,210,000	¥1,240,000	¥1,088,000	¥1,108,000
ヴィスタ・スイート	¥1,190,000	¥1,220,000	¥1,068,000	¥1,088,000
ファミリー・スイート	¥631,000	¥661,000	¥509,000	¥529,000
リザーブ・コレクション・ジュニア・スイート	¥940,000	¥970,000	¥818,000	¥838,000
ジュニア・スイート（中央）	¥842,000	¥872,000	¥720,000	¥740,000
ジュニア・スイート（前方/後方）	¥770,000	¥800,000	¥648,000	¥668,000
海側バルコニー（中央/船尾*）*航跡が見える部屋	¥563,000	¥593,000	¥441,000	¥461,000
海側バルコニー（前方/後方）	¥550,000	¥580,000	¥428,000	¥448,000
海側（中央/船首*）*進行方向が見える部屋 ◆船体の一部が視界に入る場合がございます。	¥505,000	¥515,000	¥373,000	¥383,000
海側（前方） ◆船体の一部が視界に入る場合がございます。	¥480,000	¥490,000	¥348,000	¥358,000
海側（視界が遮られます）	¥439,000	¥449,000	¥307,000	¥317,000
内側（中央）	¥427,000	¥437,000	¥295,000	¥305,000
内側（前方/後方）	¥415,000	¥425,000	¥283,000	¥293,000
3～4人目代金（スイート、ジュニア・スイート）	¥132,000 (2027年2月28日までのお申し込み)	右欄（★）の代金 ＋¥132,000	無料 (2027年2月28日までのお申し込み)	上記通常価格の半額 (★)
3～4人目代金（海側バルコニー、海側*、内側） *海側（中央）、海側（視界が遮られます）限定	¥250,000		¥118,000	
プリンセス・プレミア	⊕¥66,000 プリンセス・プラス代金に左記の差額分を追加でお支払いいただくと、「プリンセス・プレミア」プランへアップグレードが可能です。			
租税、国際観光旅客税、手数料および港湾費用（別途申し受けます）	¥29,097			

※自社調べ：2023年～2025年の日本発着クルーズ乗船者内の「プリンセス・プラス」申込者

●上記代金は、2人部屋を2名で利用した場合の1名あたりの代金です（日本円表記）。
●2人部屋を1名で利用する場合、1人部屋代金を申し受けます。代金は全カテゴリーにおいてクルーズ代金の200%となります（プリンセス・プラスの料金プランにあたる11,000円×泊数、プリンセス・プレミアの料金プランにあたる16,500円×泊数の代金は200%の対象外となり、各料金プランの100%を申し受けます）。ただし、1人利用客室の販売数には、制限がありますので予めご了承ください。予約状況によっては、利用できない場合もあります。予約時にご確認ください。
●2人部屋を3～4名で利用する場合は、予約状況によっては利用できない場合もあります。詳しくは予約時にお問い合わせください。
●ファミリー・スイート（2ベッドルーム）（最大6名まで利用可能）の代金は、4名で利用した場合の1名あたりの代金です。3名以下ではご利用いただけません。
●租税、国際観光旅客税、手数料および港湾費用：1名あたりの料金で、別途申し受けます。※国際観光旅客税は出国1回につき、お一人様3,000円を徴収いたします。※乗船時2歳未満は国際観光旅客税対象外となります。※複数回海外の港に寄港するコースは出国の回数分、国際観光旅客税が適用されております。税額は予告なしに変更される場合があります。また、為替の影響等によって変動するため、お客様のお申し込み完了の時期によって税額が異なることがあります。直前の変更の場合は、船内会計にて徴収いたします。なお、天候等のやむを得ない事情により寄港回数が減少した場合、返金はいたしません。
●子ども代金の設定はありません。
●チップ「クルー・アプリシエーション」：1名1泊あたりスイート客室は20米ドル、リザーブ・コレクション・ジュニア・スイート、ジュニア・スイート客室は19米ドル、その他の

※各キャンペーンの詳細はP.3をご覧ください。

2027 4月

クルーズ番号 M709

各コースの詳しい情報は
ウェブサイトをご確認ください▶

春爛漫！日本周遊と韓国 13日間

日付	寄港地		入港	出港	宿泊
4/ 8 木	横浜	日本	午後乗船	15:00	船中泊
9 金	鳥羽★	日本	07:00	16:00	船中泊
10 土	クルージング		ー	ー	船中泊
11 日	長崎	日本	08:00	17:00	船中泊
12 月	釜山	韓国	07:00	16:00	船中泊
13 火	境港	日本	07:00	17:00	船中泊
14 水	舞鶴	日本	07:00	19:00	船中泊
15 木	伏木富山	日本	10:00	18:00	船中泊
16 金	酒田(山形)	日本	08:00	17:00	船中泊
17 土	函館	日本	07:30	17:00	船中泊
18 日	宮古(岩手)	日本	07:00	16:00	船中泊
19 月	ひたちなか	日本	08:00	17:00	船中泊
20 火	横浜	日本	午前下船	ー	ー

食事:朝12回・昼11回・夜12回　●最少催行人員:1人
★テンダーボートでの乗下船になります。
※基本的に各寄港地は自由行動となります。
※寄港地では自由散策もしくはショアエクスカーション(寄港地観光ツアー:別料金)をご利用ください。

横浜発着

出発日・コース名	4/8 [M709] 春爛漫！日本周遊と韓国 13日間			
日　程	12 泊 13 日			
内　容	お客様支持No.1※ プリンセス・プラス		プリンセス・スタンダード(クルーズ代金)	
	[早割] 2027年2月28日までのお申し込み	通常価格	[早割] 2027年2月28日までのお申し込み	通常価格
グランド・スイート	¥1,454,000	¥1,484,000	¥1,332,000	¥1,352,000
オーナーズ・スイート	¥1,373,000	¥1,403,000	¥1,251,000	¥1,271,000
ペントハウス・スイート(船尾)	¥1,292,000	¥1,322,000	¥1,170,000	¥1,190,000
ペントハウス・スイート(中央)	¥1,251,000	¥1,281,000	¥1,129,000	¥1,149,000
プレミアム・スイート	¥1,210,000	¥1,240,000	¥1,088,000	¥1,108,000
ヴィスタ・スイート	¥1,190,000	¥1,220,000	¥1,068,000	¥1,088,000
ファミリー・スイート	¥631,000	¥661,000	¥509,000	¥529,000
リザーブ・コレクション・ジュニア・スイート	¥940,000	¥970,000	¥818,000	¥838,000
ジュニア・スイート(中央)	¥842,000	¥872,000	¥720,000	¥740,000
ジュニア・スイート(前方/後方)	¥770,000	¥800,000	¥648,000	¥668,000
海側バルコニー(中央/船尾*) *航跡が見える部屋	¥563,000	¥593,000	¥441,000	¥461,000
海側バルコニー(前方/後方)	¥550,000	¥580,000	¥428,000	¥448,000
海側(中央/船首*) *進行方向が見える部屋 ◆船体の一部が視界に入る場合がございます。	¥505,000	¥515,000	¥373,000	¥383,000
海側(前方) ◆船体の一部が視界に入る場合がございます。	¥480,000	¥490,000	¥348,000	¥358,000
海側(視界が遮られます)	¥439,000	¥449,000	¥307,000	¥317,000
内側(中央)	¥427,000	¥437,000	¥295,000	¥305,000
内側(前方/後方)	¥415,000	¥425,000	¥283,000	¥293,000
3〜4人目代金(スイート、ジュニア・スイート)	¥132,000 (2027年2月28日までのお申し込み)	右欄(★)の代金 ＋¥132,000	無料 (2027年2月28日までのお申し込み)	上記通常価格の半額 (★)
3〜4人目代金(海側バルコニー、海側*、内側) *海側(中央)、海側(視界が遮られます)限定	¥250,000		¥118,000	
プリンセス・プレミア	⊕¥66,000	プリンセス・プラス代金に左記の差額分を追加でお支払いいただくと、「プリンセス・プレミア」プランへアップグレードが可能です。		
租税、国際観光旅客税、手数料および港湾費用(別途申し受けます)	¥33,867			

※自社調べ:2023年〜2025年の日本発着クルーズ乗船者内の「プリンセス・プラス」申込者

客室は18米ドルが船内会計に自動的にチャージされます。料金は予告なく変更になる可能性があります。プリンセス・プラスおよびプリンセス・プレミアでお申し込みの場合はチップ代金が含まれます。
●設定以外の区間乗下船はできません。
●グランド・スイートはダブルベッドのみとなります。
■コース、カテゴリーによっては、予約いただけない場合があります。現時点で確実に予約を保証できるものではありません。空き状況については、予約時にお問い合わせください。

3〜4人目特別料金

スイート、リザーブ・コレクション・ジュニア・スイート、ジュニア・スイート客室をご成約のお客様は3〜4人目のクルーズ代金が特別料金でご利用いただけます。

※詳しくは、P.3をご確認ください。

※各キャンペーンの詳細はP.3をご覧ください。

2027 4月

クルーズ番号 M710

きらめく春の北海道と韓国 10日間

日付	寄港地		入港	出港	宿泊
4/20 火	横浜	日本	午後乗船	15:00	船中泊
21 水	クルージング		ー	ー	船中泊
22 木	青森	日本	08:00	20:00	船中泊
23 金	室蘭	日本	07:00	19:00	船中泊
24 土	函館	日本	07:00	16:00	船中泊
25 日	クルージング		ー	ー	船中泊
26 月	釜山	韓国	07:00	16:00	船中泊
27 火	長崎	日本	07:00	16:00	船中泊
28 水	クルージング		ー	ー	船中泊
29木・祝	横浜	日本	午前下船	ー	ー

食事：朝9回・昼8回・夜9回　●最少催行人員：1人

※基本的に各寄港地は自由行動となります。
※寄港地では自由散策もしくはショアエクスカーション（寄港地観光ツアー：別料金）をご利用ください。

横浜発着

出発日・コース名	4/20 [M710] きらめく春の北海道と韓国 10日間			
日　程	9 泊 10 日			
内　容	お客様支持No.1※ プリンセス・プラス		プリンセス・スタンダード（クルーズ代金）	
	[早割] 2027年2月28日までのお申し込み	通常価格	[早割] 2027年2月28日までのお申し込み	通常価格
グランド・スイート	¥936,000	¥966,000	¥847,000	¥867,000
オーナーズ・スイート	¥878,000	¥908,000	¥789,000	¥809,000
ペントハウス・スイート（船尾）	¥820,000	¥850,000	¥731,000	¥751,000
ペントハウス・スイート（中央）	¥791,000	¥821,000	¥702,000	¥722,000
プレミアム・スイート	¥762,000	¥792,000	¥673,000	¥693,000
ヴィスタ・スイート	¥747,000	¥777,000	¥658,000	¥678,000
ファミリー・スイート	¥359,000	¥389,000	¥270,000	¥290,000
リザーブ・コレクション・ジュニア・スイート	¥547,000	¥577,000	¥458,000	¥478,000
ジュニア・スイート（中央）	¥481,000	¥511,000	¥392,000	¥412,000
ジュニア・スイート（前方/後方）	¥427,000	¥457,000	¥338,000	¥358,000
海側バルコニー（中央/船尾*）*航跡が見える部屋	¥359,000	¥389,000	¥270,000	¥290,000
海側バルコニー（前方/後方）	¥347,000	¥377,000	¥258,000	¥278,000
海側（中央/船首*）*進行方向が見える部屋 ◆船体の一部が視界に入る場合がございます。	¥322,000	¥332,000	¥223,000	¥233,000
海側（前方） ◆船体の一部が視界に入る場合がございます。	¥307,000	¥317,000	¥208,000	¥218,000
海側（視界が遮られます）	¥276,000	¥286,000	¥177,000	¥187,000
内側（中央）	¥267,000	¥277,000	¥168,000	¥178,000
内側（前方/後方）	¥258,000	¥268,000	¥159,000	¥169,000
3～4人目代金（スイート、ジュニア・スイート）	¥99,000 (2027年2月28日までのお申し込み)	右欄（★）の代金 ＋¥99,000	無料 (2027年2月28日までのお申し込み)	上記通常価格の半額 （★）
3～4人目代金（海側バルコニー、海側*、内側） *海側（中央）、海側（視界が遮られます）限定	¥217,000		¥118,000	
プリンセス・プレミア	⊕¥49,500	プリンセス・プラス代金に左記の差額分を追加でお支払いいただくと、「プリンセス・プレミア」プランへアップグレードが可能です。		
租税、国際観光旅客税、手数料および港湾費用（別途申し受けます）	¥24,327			

※自社調べ：2023年～2025年の日本発着クルーズ乗船者内の「プリンセス・プラス」申込者

●上記代金は、2人部屋を2名で利用した場合の1名あたりの代金です（日本円表記）。
●2人部屋を1名で利用する場合、1人部屋代金を申し受けます。代金は全カテゴリーにおいてクルーズ代金の200%となります（プリンセス・プラスの料金プランにあたる11,000円×泊数、プリンセス・プレミアの料金プランにあたる16,500円×泊数の代金は200%の対象外となり、各料金プランの100%を申し受けます）。ただし、1人利用客室の販売数には、制限がありますので予めご了承ください。予約状況によっては、利用できない場合もあります。予約時にご確認ください。
●2人部屋を3～4名で利用する場合は、予約状況によっては利用できない場合もあります。詳しくは予約時にお問い合わせください。
●ファミリー・スイート（2ベッドルーム）（最大6名まで利用可能）の代金は、4名で利用した場合の1名あたりの代金です。3名以下ではご利用いただけません。
●租税、国際観光旅客税、手数料および港湾費用：1名あたりの料金で、別途申し受けます。※国際観光旅客税は出国1回につき、お一人様3,000円を徴収いたします。※乗船時2歳未満は国際観光旅客税対象外となります。※複数回海外の港に寄港するコースは出国の回数分、国際観光旅客税が適用されております。税額は予告なしに変更される場合があります。また、為替の影響等によって変動するため、お客様のお申し込み完了の時期によって税額が異なることがあります。直前の変更の場合は、船内会計にて徴収いたします。なお、天候等のやむを得ない事情により寄港回数が減少した場合、返金はいたしません。
●子ども代金の設定はありません。
●チップ「クルー・アプリシエーション」：1名1泊あたりスイート客室は20米ドル、リザーブ・コレクション・ジュニア・スイート、ジュニア・スイート客室は19米ドル、その他の

※各キャンペーンの詳細はP.3をご覧ください。

2027 5月

クルーズ番号 M712

各コースの詳しい情報は
ウェブサイトをご確認ください▶

にっぽん横断クルーズと韓国 11日間 A

日付	寄港地		入港	出港	宿泊
5/ 8 土	横浜	日本	午後乗船	15:00	船中泊
9 日	鳥羽★	日本	07:00	16:00	船中泊
10 月	神戸	日本	08:00	20:00	船中泊
11 火	高知	日本	07:00	15:00	船中泊
12 水	広島	日本	09:00	19:00	船中泊
13 木	関門海峡クルージング		06:00	08:00	船中泊
14 金	済州島	韓国	07:00	16:00	船中泊
15 土	長崎	日本	07:00	16:00	船中泊
16 日	クルージング		ー	ー	船中泊
17 月	御前崎	日本	09:00	17:00	船中泊
18 火	横浜	日本	午前下船	ー	ー

食事:朝10回・昼9回・夜10回　●最少催行人員:1人
★テンダーボートでの乗下船になります。
※基本的に各寄港地は自由行動となります。※寄港地では自由散策もしくはショアエクスカーション(寄港地観光ツアー:別料金)をご利用ください。
※潮流の状況により、関門海峡の通過時間が変わるため、次港の入港時間が変更になる可能性があります。

横浜発着

出発日・コース名	5/8 [M712] にっぽん横断クルーズと韓国 11日間 A			
日　程	10 泊 11 日			
内　容	お客様支持No.1※ プリンセス・プラス		プリンセス・スタンダード(クルーズ代金)	
	[早割] 2027年2月28日までのお申し込み	通常価格	[早割] 2027年2月28日までのお申し込み	通常価格
グランド・スイート	¥1,017,000	¥1,047,000	¥917,000	¥937,000
オーナーズ・スイート	¥959,000	¥989,000	¥859,000	¥879,000
ペントハウス・スイート(船尾)	¥901,000	¥931,000	¥801,000	¥821,000
ペントハウス・スイート(中央)	¥872,000	¥902,000	¥772,000	¥792,000
プレミアム・スイート	¥843,000	¥873,000	¥743,000	¥763,000
ヴィスタ・スイート	¥828,000	¥858,000	¥728,000	¥748,000
ファミリー・スイート	¥402,000	¥432,000	¥302,000	¥322,000
リザーブ・コレクション・ジュニア・スイート	¥608,000	¥638,000	¥508,000	¥528,000
ジュニア・スイート(中央)	¥538,000	¥568,000	¥438,000	¥458,000
ジュニア・スイート(前方/後方)	¥478,000	¥508,000	¥378,000	¥398,000
海側バルコニー(中央/船尾*) *航跡が見える部屋	¥400,000	¥430,000	¥300,000	¥320,000
海側バルコニー(前方/後方)	¥388,000	¥418,000	¥288,000	¥308,000
海側(中央/船首*) *進行方向が見える部屋 ◆船体の一部が視界に入る場合がございます。	¥358,000	¥368,000	¥248,000	¥258,000
海側(前方) ◆船体の一部が視界に入る場合がございます。	¥338,000	¥348,000	¥228,000	¥238,000
海側(視界が遮られます)	¥307,000	¥317,000	¥197,000	¥207,000
内側(中央)	¥297,000	¥307,000	¥187,000	¥197,000
内側(前方/後方)	¥287,000	¥297,000	¥177,000	¥187,000
3〜4人目代金(スイート、ジュニア・スイート)	¥110,000 (2027年2月28日までのお申し込み)	右欄(★)の代金 ＋¥110,000	無料 (2027年2月28日までのお申し込み)	上記通常価格の半額 (★)
3〜4人目代金(海側バルコニー、海側*、内側) *海側(中央)、海側(視界が遮られます)限定	¥228,000		¥118,000	
プリンセス・プレミア	⊕¥55,000	プリンセス・プラス代金に左記の差額分を追加でお支払いいただくと、「プリンセス・プレミア」プランへアップグレードが可能です。		
租税、国際観光旅客税、手数料および港湾費用(別途申し受けます)	¥29,097			

※自社調べ:2023年〜2025年の日本発着クルーズ乗船者内の「プリンセス・プラス」申込者

客室は18米ドルが船内会計に自動的にチャージされます。料金は予告なく変更になる可能性があります。プリンセス・プラスおよびプリンセス・プレミアでお申し込みの場合はチップ代金が含まれます。
●設定以外の区間乗下船はできません。
●グランド・スイートはダブルベッドのみとなります。
■コース、カテゴリーによっては、予約いただけない場合があります。現時点で確実に予約を保証できるものではありません。空き状況については、予約時にお問い合わせください。

3〜4人目特別料金

スイート、リザーブ・コレクション・ジュニア・スイート、ジュニア・スイート客室をご成約のお客様は3〜4人目のクルーズ代金が特別料金でご利用いただけます。

※詳しくは、P.3をご確認ください。

※各キャンペーンの詳細はP.3をご覧ください。

2027 5月　クルーズ番号 M713

日本開港の地めぐりと韓国 11日間

日付	寄港地		入港	出港	宿泊
5/18 火	横浜	日本	午後乗船	15:00	船中泊
19 水	クルージング		―	―	船中泊
20 木	函館	日本	07:00	16:00	船中泊
21 金	新潟	日本	09:00	18:00	船中泊
22 土	クルージング		―	―	船中泊
23 日	釜山	韓国	07:00	16:00	船中泊
24 月	長崎	日本	07:00	16:00	船中泊
25 火	鹿児島	日本	07:00	16:00	船中泊
26 水	高知	日本	09:00	17:00	船中泊
27 木	清水	日本	13:00	19:00	船中泊
28 金	横浜	日本	午前下船	―	―

食事：朝10回・昼9回・夜10回　●最少催行人員：1人

※基本的に各寄港地は自由行動となります。
※寄港地では自由散策もしくはショアエクスカーション（寄港地観光ツアー：別料金）をご利用ください。

横浜発着

出発日・コース名	5/18 [M713] 日本開港の地めぐりと韓国 11日間			
日　程	10 泊 11 日			
内　容	お客様支持No.1※ プリンセス・プラス		プリンセス・スタンダード（クルーズ代金）	
	[早割] 2027年2月28日までのお申し込み	通常価格	[早割] 2027年2月28日までのお申し込み	通常価格
グランド・スイート	¥1,017,000	¥1,047,000	¥917,000	¥937,000
オーナーズ・スイート	¥959,000	¥989,000	¥859,000	¥879,000
ペントハウス・スイート（船尾）	¥901,000	¥931,000	¥801,000	¥821,000
ペントハウス・スイート（中央）	¥872,000	¥902,000	¥772,000	¥792,000
プレミアム・スイート	¥843,000	¥873,000	¥743,000	¥763,000
ヴィスタ・スイート	¥828,000	¥858,000	¥728,000	¥748,000
ファミリー・スイート	¥402,000	¥432,000	¥302,000	¥322,000
リザーブ・コレクション・ジュニア・スイート	¥608,000	¥638,000	¥508,000	¥528,000
ジュニア・スイート（中央）	¥538,000	¥568,000	¥438,000	¥458,000
ジュニア・スイート（前方/後方）	¥478,000	¥508,000	¥378,000	¥398,000
海側バルコニー（中央/船尾*）*航跡が見える部屋	¥400,000	¥430,000	¥300,000	¥320,000
海側バルコニー（前方/後方）	¥388,000	¥418,000	¥288,000	¥308,000
海側（中央/船首*）*進行方向が見える部屋 ◆船体の一部が視界に入る場合がございます。	¥358,000	¥368,000	¥248,000	¥258,000
海側（前方） ◆船体の一部が視界に入る場合がございます。	¥338,000	¥348,000	¥228,000	¥238,000
海側（視界が遮られます）	¥307,000	¥317,000	¥197,000	¥207,000
内側（中央）	¥297,000	¥307,000	¥187,000	¥197,000
内側（前方/後方）	¥287,000	¥297,000	¥177,000	¥187,000
3～4人目代金（スイート、ジュニア・スイート）	¥110,000 (2027年2月28日までのお申し込み)	右欄（★）の代金 ＋¥110,000	無料 (2027年2月28日までのお申し込み)	上記通常価格の半額 (★)
3～4人目代金（海側バルコニー、海側*、内側） *海側（中央）、海側（視界が遮られます）限定	¥228,000		¥118,000	
プリンセス・プレミア	⊕¥55,000	プリンセス・プラス代金に左記の差額分を追加でお支払いいただくと、「プリンセス・プレミア」プランへアップグレードが可能です。		
租税、国際観光旅客税、手数料および港湾費用（別途申し受けます）	¥27,507			

※自社調べ：2023年～2025年の日本発着クルーズ乗船者内の「プリンセス・プラス」申込者

●上記代金は、2人部屋を2名で利用した場合の1名あたりの代金です（日本円表記）。
●2人部屋を1名で利用する場合、1人部屋代金を申し受けます。代金は全カテゴリーにおいてクルーズ代金の200%となります（プリンセス・プラスの料金プランにあたる11,000円×泊数、プリンセス・プレミアの料金プランにあたる16,500円×泊数の代金は200%の対象外となり、各料金プランの100%を申し受けます）。ただし、1人利用客室の販売数には、制限がありますので予めご了承ください。予約状況によっては、利用できない場合もあります。予約時にご確認ください。
●2人部屋を3～4名で利用する場合は、予約状況によっては利用できない場合もあります。詳しくは予約時にお問い合わせください。
●ファミリー・スイート（2ベッドルーム）（最大6名まで利用可能）の代金は、4名で利用した場合の1名あたりの代金です。3名以下ではご利用いただけません。
●租税、国際観光旅客税、手数料および港湾費用：1名あたりの料金で、別途申し受けます。※国際観光旅客税は出国1回につき、お一人様3,000円を徴収いたします。※乗船時2歳未満は国際観光旅客税対象外となります。※複数回海外の港に寄港するコースは出国の回数分、国際観光旅客税が適用されております。税額は予告なしに変更される場合があります。また、為替の影響等によって変動するため、お客様のお申し込み完了の時期によって税額が異なることがあります。直前の変更の場合は、船内会計にて徴収いたします。なお、天候等のやむを得ない事情により寄港回数が減少した場合、返金はいたしません。
●子ども代金の設定はありません。
●チップ「クルー・アプリシエーション」：1名1泊あたりスイート客室は20米ドル、リザーブ・コレクション・ジュニア・スイート、ジュニア・スイート客室は19米ドル、その他の

※各キャンペーンの詳細はP.3をご覧ください。

2027 6月

クルーズ番号 M715

各コースの詳しい情報は
ウェブサイトをご確認ください▶

美・食・探！ 気軽に日本周遊と韓国 9日間

日付	寄港地		入港	出港	宿泊
6/ 6 日	横浜	日本	午後乗船	15:00	船中泊
7 月	クルージング		ー	ー	船中泊
8 火	長崎	日本	10:00	19:00	船中泊
9 水	釜山	韓国	07:00	16:00	船中泊
10 木	境港	日本	08:00	18:00	船中泊
11 金	クルージング		ー	ー	船中泊
12 土	青森	日本	07:00	17:00	船中泊
13 日	クルージング		ー	ー	船中泊
14 月	横浜	日本	午前下船	ー	ー

食事：朝8回・昼7回・夜8回　●最少催行人員：1人

※基本的に各寄港地は自由行動となります。
※寄港地では自由散策もしくはショアエクスカーション（寄港地観光ツアー：別料金）をご利用ください。

横浜発着

出発日・コース名	6/6 [M715] 美・食・探！ 気軽に日本周遊と韓国 9日間			
日　程	8 泊 9 日			
内　容	お客様支持No.1※ プリンセス・プラス		プリンセス・スタンダード（クルーズ代金）	
	[早割] 2027年2月28日までのお申し込み	通常価格	[早割] 2027年2月28日までのお申し込み	通常価格
グランド・スイート	¥845,000	¥875,000	¥767,000	¥787,000
オーナーズ・スイート	¥787,000	¥817,000	¥709,000	¥729,000
ペントハウス・スイート（船尾）	¥729,000	¥759,000	¥651,000	¥671,000
ペントハウス・スイート（中央）	¥700,000	¥730,000	¥622,000	¥642,000
プレミアム・スイート	¥671,000	¥701,000	¥593,000	¥613,000
ヴィスタ・スイート	¥656,000	¥686,000	¥578,000	¥598,000
ファミリー・スイート	¥316,000	¥346,000	¥238,000	¥258,000
リザーブ・コレクション・ジュニア・スイート	¥486,000	¥516,000	¥408,000	¥428,000
ジュニア・スイート（中央）	¥424,000	¥454,000	¥346,000	¥366,000
ジュニア・スイート（前方/後方）	¥376,000	¥406,000	¥298,000	¥318,000
海側バルコニー（中央/船尾*）*航跡が見える部屋	¥317,000	¥347,000	¥239,000	¥259,000
海側バルコニー（前方/後方）	¥306,000	¥336,000	¥228,000	¥248,000
海側（中央/船首*）*進行方向が見える部屋 ◆船体の一部が視界に入る場合がございます。	¥286,000	¥296,000	¥198,000	¥208,000
海側（前方） ◆船体の一部が視界に入る場合がございます。	¥276,000	¥286,000	¥188,000	¥198,000
海側（視界が遮られます）	¥245,000	¥255,000	¥157,000	¥167,000
内側（中央）	¥237,000	¥247,000	¥149,000	¥159,000
内側（前方/後方）	¥229,000	¥239,000	¥141,000	¥151,000
3～4人目代金（スイート、ジュニア・スイート）	¥88,000 (2027年2月28日までのお申し込み)	右欄（★）の代金 ＋¥88,000	無料 (2027年2月28日までのお申し込み)	上記通常価格の半額 （★）
3～4人目代金（海側バルコニー、海側*、内側） *海側（中央）、海側（視界が遮られます）限定	¥206,000		¥118,000	
プリンセス・プレミア	⊕¥44,000	プリンセス・プラス代金に左記の差額分を追加でお支払いいただくと、「プリンセス・プレミア」プランへアップグレードが可能です。		
租税、国際観光旅客税、手数料および港湾費用（別途申し受けます）	¥22,737			

※自社調べ：2023年～2025年の日本発着クルーズ乗船者内の「プリンセス・プラス」申込者

客室は18米ドルが船内会計に自動的にチャージされます。料金は予告なく変更になる可能性があります。プリンセス・プラスおよびプリンセス・プレミアでお申し込みの場合はチップ代金が含まれます。
●設定以外の区間乗下船はできません。
●グランド・スイートはダブルベッドのみとなります。
■コース、カテゴリーによっては、予約いただけない場合があります。現時点で確実に予約を保証できるものではありません。空き状況については、予約時にお問い合わせください。

3～4人目特別料金

スイート、リザーブ・コレクション・ジュニア・スイート、ジュニア・スイート客室をご成約のお客様は3～4人目のクルーズ代金が特別料金でご利用いただけます。

※詳しくは、P.3をご確認ください。

※各キャンペーンの詳細はP.3をご覧ください。

2027 6月　クルーズ番号 M716

季節でめぐる西日本周遊と韓国 10日間 A

日付	寄港地		入港	出港	宿泊
6/14 月	横浜	日本	午後乗船	15:00	船中泊
15 火	鳥羽★	日本	07:00	15:00	船中泊
16 水	大阪	日本	08:00	20:00	船中泊
17 木	クルージング		ー	ー	船中泊
18 金	長崎	日本	07:00	16:00	船中泊
19 土	釜山	韓国	07:00	16:00	船中泊
20 日	クルージング		ー	ー	船中泊
21 月	高知	日本	07:00	15:00	船中泊
22 火	清水	日本	10:00	18:00	船中泊
23 水	横浜	日本	午前下船	ー	ー

食事：朝9回・昼8回・夜9回　●最少催行人員：1人
★テンダーボートでの乗下船になります。
※基本的に各寄港地は自由行動となります。
※寄港地では自由散策もしくはショアエクスカーション（寄港地観光ツアー：別料金）をご利用ください。

横浜発着

出発日・コース名	6/14 [M716] 季節でめぐる西日本周遊と韓国 10日間 A			
日　程	9 泊 10 日			
内　容	お客様支持No.1※ プリンセス・プラス		プリンセス・スタンダード（クルーズ代金）	
	[早割] 2027年2月28日までのお申し込み	通常価格	[早割] 2027年2月28日までのお申し込み	通常価格
グランド・スイート	¥936,000	¥966,000	¥847,000	¥867,000
オーナーズ・スイート	¥878,000	¥908,000	¥789,000	¥809,000
ペントハウス・スイート（船尾）	¥820,000	¥850,000	¥731,000	¥751,000
ペントハウス・スイート（中央）	¥791,000	¥821,000	¥702,000	¥722,000
プレミアム・スイート	¥762,000	¥792,000	¥673,000	¥693,000
ヴィスタ・スイート	¥747,000	¥777,000	¥658,000	¥678,000
ファミリー・スイート	¥359,000	¥389,000	¥270,000	¥290,000
リザーブ・コレクション・ジュニア・スイート	¥547,000	¥577,000	¥458,000	¥478,000
ジュニア・スイート（中央）	¥481,000	¥511,000	¥392,000	¥412,000
ジュニア・スイート（前方/後方）	¥427,000	¥457,000	¥338,000	¥358,000
海側バルコニー（中央/船尾*）*航跡が見える部屋	¥359,000	¥389,000	¥270,000	¥290,000
海側バルコニー（前方/後方）	¥347,000	¥377,000	¥258,000	¥278,000
海側（中央/船首*）*進行方向が見える部屋 ◆船体の一部が視界に入る場合がございます。	¥322,000	¥332,000	¥223,000	¥233,000
海側（前方） ◆船体の一部が視界に入る場合がございます。	¥307,000	¥317,000	¥208,000	¥218,000
海側（視界が遮られます）	¥276,000	¥286,000	¥177,000	¥187,000
内側（中央）	¥267,000	¥277,000	¥168,000	¥178,000
内側（前方/後方）	¥258,000	¥268,000	¥159,000	¥169,000
3～4人目代金（スイート、ジュニア・スイート）	¥99,000 (2027年2月28日までのお申し込み)	右欄（★）の代金 ＋¥99,000	無料 (2027年2月28日までのお申し込み)	上記通常価格の半額 (★)
3～4人目代金（海側バルコニー、海側*、内側） *海側（中央）、海側（視界が遮られます）限定	¥217,000		¥118,000	
プリンセス・プレミア	⊕¥49,500	プリンセス・プラス代金に左記の差額分を追加でお支払いいただくと、「プリンセス・プレミア」プランへアップグレードが可能です。		
租税、国際観光旅客税、手数料および港湾費用（別途申し受けます）	¥24,327			

※自社調べ：2023年～2025年の日本発着クルーズ乗船者内の「プリンセス・プラス」申込者

●上記代金は、2人部屋を2名で利用した場合の1名あたりの代金です（日本円表記）。
●2人部屋を1名で利用する場合、1人部屋代金を申し受けます。代金は全カテゴリーにおいてクルーズ代金の200%となります（プリンセス・プラスの料金プランにあたる11,000円×泊数、プリンセス・プレミアの料金プランにあたる16,500円×泊数の代金は200%の対象外となり、各料金プランの100%を申し受けます）。ただし、1人利用客室の販売数には、制限がありますので予めご了承ください。予約状況によっては、利用できない場合もあります。予約時にご確認ください。
●2人部屋を3～4名で利用する場合は、予約状況によっては利用できない場合もあります。詳しくは予約時にお問い合わせください。
●ファミリー・スイート（2ベッドルーム）（最大6名まで利用可能）の代金は、4名で利用した場合の1名あたりの代金です。3名以下ではご利用いただけません。
●租税、国際観光旅客税、手数料および港湾費用：1名あたりの料金で、別途申し受けます。※国際観光旅客税は出国1回につき、お一人様3,000円を徴収いたします。※乗船時2歳未満は国際観光旅客税対象外となります。※複数回海外の港に寄港するコースは出国の回数分、国際観光旅客税が適用されております。税額は予告なしに変更される場合があります。また、為替の影響等によって変動するため、お客様のお申し込み完了の時期によって税額が異なることがあります。直前の変更の場合は、船内会計にて徴収いたします。なお、天候等のやむを得ない事情により寄港回数が減少した場合、返金はいたしません。
●子ども代金の設定はありません。
●チップ「クルー・アプリシエーション」：1名1泊あたりスイート客室は20米ドル、リザーブ・コレクション・ジュニア・スイート、ジュニア・スイート客室は19米ドル、その他の

※各キャンペーンの詳細はP.3をご覧ください。

2027 6月

クルーズ番号 M717

各コースの詳しい情報は
ウェブサイトをご確認ください▶

南国リゾート 沖縄・台湾クルーズ 10日間

日付	寄港地		入港	出港	宿泊
6/23 水	横浜	日本	午後乗船	15:00	船中泊
24 木	クルージング		ー	ー	船中泊
25 金	クルージング		ー	ー	船中泊
26 土	基隆（台北）	台湾	09:00	ー	船中泊
27 日			ー	18:00	船中泊
28 月	宮古島	日本	08:00	18:00	船中泊
29 火	那覇	日本	07:00	19:00	船中泊
30 水	クルージング		ー	ー	船中泊
7/ 1 木	クルージング		ー	ー	船中泊
2 金	横浜	日本	午前下船	ー	ー

食事：朝9回・昼8回・夜9回　●最少催行人員：1人

※基本的に各寄港地は自由行動となります。
※寄港地では自由散策もしくはショアエクスカーション（寄港地観光ツアー：別料金）をご利用ください。

横浜発着

出発日・コース名	6/23［M717］南国リゾート 沖縄・台湾クルーズ 10日間			
日　程	9泊10日			
内　容	お客様支持No.1※ プリンセス・プラス		プリンセス・スタンダード（クルーズ代金）	
	［早割］2027年2月28日までのお申し込み	通常価格	［早割］2027年2月28日までのお申し込み	通常価格
グランド・スイート	¥936,000	¥966,000	¥847,000	¥867,000
オーナーズ・スイート	¥878,000	¥908,000	¥789,000	¥809,000
ペントハウス・スイート（船尾）	¥820,000	¥850,000	¥731,000	¥751,000
ペントハウス・スイート（中央）	¥791,000	¥821,000	¥702,000	¥722,000
プレミアム・スイート	¥762,000	¥792,000	¥673,000	¥693,000
ヴィスタ・スイート	¥747,000	¥777,000	¥658,000	¥678,000
ファミリー・スイート	¥359,000	¥389,000	¥270,000	¥290,000
リザーブ・コレクション・ジュニア・スイート	¥547,000	¥577,000	¥458,000	¥478,000
ジュニア・スイート（中央）	¥481,000	¥511,000	¥392,000	¥412,000
ジュニア・スイート（前方/後方）	¥427,000	¥457,000	¥338,000	¥358,000
海側バルコニー（中央/船尾*）*航跡が見える部屋	¥359,000	¥389,000	¥270,000	¥290,000
海側バルコニー（前方/後方）	¥347,000	¥377,000	¥258,000	¥278,000
海側（中央/船首*）*進行方向が見える部屋 ◆船体の一部が視界に入る場合がございます。	¥322,000	¥332,000	¥223,000	¥233,000
海側（前方） ◆船体の一部が視界に入る場合がございます。	¥307,000	¥317,000	¥208,000	¥218,000
海側（視界が遮られます）	¥276,000	¥286,000	¥177,000	¥187,000
内側（中央）	¥267,000	¥277,000	¥168,000	¥178,000
内側（前方/後方）	¥258,000	¥268,000	¥159,000	¥169,000
3～4人目代金（スイート、ジュニア・スイート）	¥99,000（2027年2月28日までのお申し込み）	右欄（★）の代金＋¥99,000	無料（2027年2月28日までのお申し込み）	上記通常価格の半額（★）
3～4人目代金（海側バルコニー、海側*、内側） *海側（中央）、海側（視界が遮られます）限定	¥217,000		¥118,000	
プリンセス・プレミア	⊕¥49,500	プリンセス・プラス代金に左記の差額分を追加でお支払いいただくと、「プリンセス・プレミア」プランへアップグレードが可能です。		
租税、国際観光旅客税、手数料および港湾費用（別途申し受けます）	¥24,327			

※自社調べ：2023年～2025年の日本発着クルーズ乗船者内の「プリンセス・プラス」申込者

客室は18米ドルが船内会計に自動的にチャージされます。料金は予告なく変更になる可能性があります。プリンセス・プラスおよびプリンセス・プレミアでお申し込みの場合はチップ代金が含まれます。
●設定以外の区間乗下船はできません。
●グランド・スイートはダブルベッドのみとなります。
■コース、カテゴリーによっては、予約いただけない場合があります。現時点で確実に予約を保証できるものではありません。空き状況については、予約時にお問い合わせください。

3～4人目特別料金

スイート、リザーブ・コレクション・ジュニア・スイート、ジュニア・スイート客室をご成約のお客様は3～4人目のクルーズ代金が特別料金でご利用いただけます。

※詳しくは、P.3をご確認ください。

※各キャンペーンの詳細はP.3をご覧ください。

2027 7月　クルーズ番号 M718

北へ南へ縦断クルーズと韓国 10日間

日付	寄港地		入港	出港	宿泊
7/ 2 金	横浜	日本	午後乗船	15:00	船中泊
3 土	クルージング		ー	ー	船中泊
4 日	函館	日本	07:00	17:00	船中泊
5 月	新潟	日本	09:00	18:00	船中泊
6 火	クルージング		ー	ー	船中泊
7 水	釜山	韓国	07:00	16:00	船中泊
8 木	長崎	日本	07:00	16:00	船中泊
9 金	鹿児島	日本	07:00	16:00	船中泊
10 土	クルージング		ー	ー	船中泊
11 日	横浜	日本	午前下船	ー	ー

食事：朝9回・昼8回・夜9回　●最少催行人員：1人

※基本的に各寄港地は自由行動となります。
※寄港地では自由散策もしくはショアエクスカーション（寄港地観光ツアー：別料金）をご利用ください。

横浜発着

出発日・コース名	7/2 [M718] 北へ南へ縦断クルーズと韓国 10日間			
日　程	9 泊 10 日			
内　容	お客様支持No.1※ プリンセス・プラス		プリンセス・スタンダード（クルーズ代金）	
	[早割] 2027年2月28日までのお申し込み	通常価格	[早割] 2027年2月28日までのお申し込み	通常価格
グランド・スイート	¥936,000	¥966,000	¥847,000	¥867,000
オーナーズ・スイート	¥878,000	¥908,000	¥789,000	¥809,000
ペントハウス・スイート（船尾）	¥820,000	¥850,000	¥731,000	¥751,000
ペントハウス・スイート（中央）	¥791,000	¥821,000	¥702,000	¥722,000
プレミアム・スイート	¥762,000	¥792,000	¥673,000	¥693,000
ヴィスタ・スイート	¥747,000	¥777,000	¥658,000	¥678,000
ファミリー・スイート	¥359,000	¥389,000	¥270,000	¥290,000
リザーブ・コレクション・ジュニア・スイート	¥547,000	¥577,000	¥458,000	¥478,000
ジュニア・スイート（中央）	¥481,000	¥511,000	¥392,000	¥412,000
ジュニア・スイート（前方/後方）	¥427,000	¥457,000	¥338,000	¥358,000
海側バルコニー（中央/船尾*）*航跡が見える部屋	¥359,000	¥389,000	¥270,000	¥290,000
海側バルコニー（前方/後方）	¥347,000	¥377,000	¥258,000	¥278,000
海側（中央/船首*）*進行方向が見える部屋 ◆船体の一部が視界に入る場合がございます。	¥322,000	¥332,000	¥223,000	¥233,000
海側（前方） ◆船体の一部が視界に入る場合がございます。	¥307,000	¥317,000	¥208,000	¥218,000
海側（視界が遮られます）	¥276,000	¥286,000	¥177,000	¥187,000
内側（中央）	¥267,000	¥277,000	¥168,000	¥178,000
内側（前方/後方）	¥258,000	¥268,000	¥159,000	¥169,000
3～4人目代金（スイート、ジュニア・スイート）	¥99,000 (2027年2月28日までのお申し込み)	右欄（★）の代金 ＋¥99,000	無料 (2027年2月28日までのお申し込み)	上記通常価格の半額 (★)
3～4人目代金（海側バルコニー、海側*、内側） *海側（中央）、海側（視界が遮られます）限定	¥217,000		¥118,000	
プリンセス・プレミア	⊕¥49,500	プリンセス・プラス代金に左記の差額分を追加でお支払いいただくと、「プリンセス・プレミア」プランへアップグレードが可能です。		
租税、国際観光旅客税、手数料および港湾費用（別途申し受けます）	¥22,737			

※自社調べ：2023年～2025年の日本発着クルーズ乗船者内の「プリンセス・プラス」申込者

●上記代金は、2人部屋を2名で利用した場合の1名あたりの代金です（日本円表記）。
●2人部屋を1名で利用する場合、1人部屋代金を申し受けます。代金は全カテゴリーにおいてクルーズ代金の200%となります（プリンセス・プラスの料金プランにあたる11,000円×泊数、プリンセス・プレミアの料金プランにあたる16,500円×泊数の代金は200%の対象外となり、各料金プランの100%を申し受けます）。ただし、1人利用客室の販売数には、制限がありますので予めご了承ください。予約状況によっては、利用できない場合もあります。予約時にご確認ください。
●2人部屋を3～4名で利用する場合は、予約状況によっては利用できない場合もあります。詳しくは予約時にお問い合わせください。
●ファミリー・スイート（2ベッドルーム）（最大6名まで利用可能）の代金は、4名で利用した場合の1名あたりの代金です。3名以下ではご利用いただけません。
●租税、国際観光旅客税、手数料および港湾費用：1名あたりの料金で、別途申し受けます。※国際観光旅客税は出国1回につき、お一人様3,000円を徴収いたします。※乗船時2歳未満は国際観光旅客税対象外となります。※複数回海外の港に寄港するコースは出国の回数分、国際観光旅客税が適用されております。税額は予告なしに変更される場合があります。また、為替の影響等によって変動するため、お客様のお申し込み完了の時期によって税額が異なることがあります。直前の変更の場合は、船内会計にて徴収いたします。なお、天候等のやむを得ない事情により寄港回数が減少した場合、返金はいたしません。
●子ども代金の設定はありません。
●チップ「クルー・アプリシエーション」：1名1泊あたりスイート客室は20米ドル、リザーブ・コレクション・ジュニア・スイート、ジュニア・スイート客室は19米ドル、その他の

※各キャンペーンの詳細はP.3をご覧ください。

2027 7月

クルーズ番号 M719

各コースの詳しい情報は
ウェブサイトをご確認ください▶

にっぽん横断クルーズと韓国 11日間 B

日付	寄港地		入港	出港	宿泊
7/11 日	横浜	日本	午後乗船	15:00	船中泊
12 月	鳥羽★	日本	07:00	16:00	船中泊
13 火	大阪	日本	08:00	20:00	船中泊
14 水	高知	日本	07:00	15:00	船中泊
15 木	広島	日本	09:00	21:00	船中泊
16 金	関門海峡クルージング		08:00	10:00	船中泊
17 土	釜山	韓国	07:00	16:00	船中泊
18 日	長崎	日本	07:00	16:00	船中泊
19月・祝	クルージング		ー	ー	船中泊
20 火	清水	日本	10:00	18:00	船中泊
21 水	横浜	日本	午前下船	ー	ー

食事：朝10回・昼9回・夜10回　●最少催行人員：1人
★テンダーボートでの乗下船になります。
※基本的に各寄港地は自由行動となります。※寄港地では自由散策もしくはショアエクスカーション（寄港地観光ツアー：別料金）をご利用ください。
※潮流の状況により、関門海峡の通過時間が変わるため、次港の入港時間が変更になる可能性があります。

横浜発着

出発日・コース名	7/11 [M719] にっぽん横断クルーズと韓国 11日間 B			
日　程	10 泊 11 日			
内　容	お客様支持No.1※ プリンセス・プラス		プリンセス・スタンダード（クルーズ代金）	
	[早割] 2027年2月28日までのお申し込み	通常価格	[早割] 2027年2月28日までのお申し込み	通常価格
グランド・スイート	¥1,017,000	¥1,047,000	¥917,000	¥937,000
オーナーズ・スイート	¥959,000	¥989,000	¥859,000	¥879,000
ペントハウス・スイート（船尾）	¥901,000	¥931,000	¥801,000	¥821,000
ペントハウス・スイート（中央）	¥872,000	¥902,000	¥772,000	¥792,000
プレミアム・スイート	¥843,000	¥873,000	¥743,000	¥763,000
ヴィスタ・スイート	¥828,000	¥858,000	¥728,000	¥748,000
ファミリー・スイート	¥402,000	¥432,000	¥302,000	¥322,000
リザーブ・コレクション・ジュニア・スイート	¥608,000	¥638,000	¥508,000	¥528,000
ジュニア・スイート（中央）	¥538,000	¥568,000	¥438,000	¥458,000
ジュニア・スイート（前方/後方）	¥478,000	¥508,000	¥378,000	¥398,000
海側バルコニー（中央/船尾*）*航跡が見える部屋	¥400,000	¥430,000	¥300,000	¥320,000
海側バルコニー（前方/後方）	¥388,000	¥418,000	¥288,000	¥308,000
海側（中央/船首*）*進行方向が見える部屋 ◆船体の一部が視界に入る場合がございます。	¥358,000	¥368,000	¥248,000	¥258,000
海側（前方） ◆船体の一部が視界に入る場合がございます。	¥338,000	¥348,000	¥228,000	¥238,000
海側（視界が遮られます）	¥307,000	¥317,000	¥197,000	¥207,000
内側（中央）	¥297,000	¥307,000	¥187,000	¥197,000
内側（前方/後方）	¥287,000	¥297,000	¥177,000	¥187,000
3～4人目代金（スイート、ジュニア・スイート）	¥110,000 (2027年2月28日までのお申し込み)	右欄（★）の代金 ＋¥110,000	無料 (2027年2月28日までのお申し込み)	上記通常価格の半額 （★）
3～4人目代金（海側バルコニー、海側*、内側） *海側（中央）、海側（視界が遮られます）限定	¥228,000		¥118,000	
プリンセス・プレミア	⊕¥55,000	プリンセス・プラス代金に左記の差額分を追加でお支払いいただくと、「プリンセス・プレミア」プランへアップグレードが可能です。		
租税、国際観光旅客税、手数料および港湾費用（別途申し受けます）	¥30,687			

※自社調べ：2023年～2025年の日本発着クルーズ乗船者内の「プリンセス・プラス」申込者

客室は18米ドルが船内会計に自動的にチャージされます。料金は予告なく変更になる可能性があります。プリンセス・プラスおよびプリンセス・プレミアでお申し込みの場合はチップ代金が含まれます。
●設定以外の区間乗下船はできません。
●グランド・スイートはダブルベッドのみとなります。
■コース、カテゴリーによっては、予約いただけない場合があります。現時点で確実に予約を保証できるものではありません。空き状況については、予約時にお問い合わせください。

3～4人目特別料金

スイート、リザーブ・コレクション・ジュニア・スイート、ジュニア・スイート客室をご成約のお客様は3～4人目のクルーズ代金が特別料金でご利用いただけます。

※詳しくは、P.3をご確認ください。

※各キャンペーンの詳細はP.3をご覧ください。

2027 7月　クルーズ番号 M720

気軽にショートクルーズ！8日間 A

日付	寄港地		入港	出港	宿泊
7/21 水	横浜	日本	午後乗船	15:00	船中泊
22 木	鳥羽★	日本	07:00	16:00	船中泊
23 金	高知	日本	09:00	17:00	船中泊
24 土	関門海峡クルージング		09:00	11:00	船中泊
25 日	済州島	韓国	07:00	16:00	船中泊
26 月	長崎	日本	07:00	16:00	船中泊
27 火	クルージング		―	―	船中泊
28 水	横浜	日本	午前下船	―	―

食事：朝7回・昼6回・夜7回　●最少催行人員：1人
★テンダーボートでの乗下船になります。
※基本的に各寄港地は自由行動となります。※寄港地では自由散策もしくはショアエクスカーション（寄港地観光ツアー：別料金）をご利用ください。
※潮流の状況により、関門海峡の通過時間が変わるため、次港の入港時間が変更になる可能性があります。

横浜発着

出発日・コース名	7/21 [M720] 気軽にショートクルーズ！8日間 A			
日　程	7泊8日			
内　容	お客様支持No.1※ プリンセス・プラス		プリンセス・スタンダード（クルーズ代金）	
	[早割] 2027年2月28日までのお申し込み	通常価格	[早割] 2027年2月28日までのお申し込み	通常価格
グランド・スイート	¥744,000	¥774,000	¥677,000	¥697,000
オーナーズ・スイート	¥692,000	¥722,000	¥625,000	¥645,000
ペントハウス・スイート（船尾）	¥640,000	¥670,000	¥573,000	¥593,000
ペントハウス・スイート（中央）	¥614,000	¥644,000	¥547,000	¥567,000
プレミアム・スイート	¥588,000	¥618,000	¥521,000	¥541,000
ヴィスタ・スイート	¥575,000	¥605,000	¥508,000	¥528,000
ファミリー・スイート	¥273,000	¥303,000	¥206,000	¥226,000
リザーブ・コレクション・ジュニア・スイート	¥415,000	¥445,000	¥348,000	¥368,000
ジュニア・スイート（中央）	¥367,000	¥397,000	¥300,000	¥320,000
ジュニア・スイート（前方/後方）	¥325,000	¥355,000	¥258,000	¥278,000
海側バルコニー（中央/船尾*）*航跡が見える部屋	¥275,000	¥305,000	¥208,000	¥228,000
海側バルコニー（前方/後方）	¥265,000	¥295,000	¥198,000	¥218,000
海側（中央/船首*）*進行方向が見える部屋 ◆船体の一部が視界に入る場合がございます。	¥250,000	¥260,000	¥173,000	¥183,000
海側（前方） ◆船体の一部が視界に入る場合がございます。	¥235,000	¥245,000	¥158,000	¥168,000
海側（視界が遮られます）	¥214,000	¥224,000	¥137,000	¥147,000
内側（中央）	¥207,000	¥217,000	¥130,000	¥140,000
内側（前方/後方）	¥200,000	¥210,000	¥123,000	¥133,000
3〜4人目代金（スイート、ジュニア・スイート）	¥77,000 (2027年2月28日までのお申し込み)	右欄（★）の代金 ＋¥77,000	無料 (2027年2月28日までのお申し込み)	上記通常価格の半額 (★)
3〜4人目代金（海側バルコニー、海側*、内側） *海側（中央）、海側（視界が遮られます）限定	¥195,000		¥118,000	
プリンセス・プレミア	⊕¥38,500	プリンセス・プラス代金に左記の差額分を追加でお支払いいただくと、「プリンセス・プレミア」プランへアップグレードが可能です。		
租税、国際観光旅客税、手数料および港湾費用（別途申し受けます）	¥19,557			

※自社調べ：2023年〜2025年の日本発着クルーズ乗船者内の「プリンセス・プラス」申込者

●上記代金は、2人部屋を2名で利用した場合の1名あたりの代金です（日本円表記）。
●2人部屋を1名で利用する場合、1人部屋代金を申し受けます。代金は全カテゴリーにおいてクルーズ代金の200%となります（プリンセス・プラスの料金プランにあたる11,000円×泊数、プリンセス・プレミアの料金プランにあたる16,500円×泊数の代金は200%の対象外となり、各料金プランの100%を申し受けます）。ただし、1人利用客室の販売数には、制限がありますので予めご了承ください。予約状況によっては、利用できない場合もあります。予約時にご確認ください。
●2人部屋を3〜4名で利用する場合は、予約状況によっては利用できない場合もあります。詳しくは予約時にお問い合わせください。
●ファミリー・スイート（2ベッドルーム）（最大6名まで利用可能）の代金は、4名で利用した場合の1名あたりの代金です。3名以下ではご利用いただけません。
●租税、国際観光旅客税、手数料および港湾費用：1名あたりの料金で、別途申し受けます。※国際観光旅客税は出国1回につき、お一人様3,000円を徴収いたします。※乗船時2歳未満は国際観光旅客税対象外となります。※複数回海外の港に寄港するコースは出国の回数分、国際観光旅客税が適用されております。税額は予告なしに変更される場合があります。また、為替の影響等によって変動するため、お客様のお申し込み完了の時期によって税額が異なることがあります。直前の変更の場合は、船内会計にて徴収いたします。なお、天候等のやむを得ない事情により寄港回数が減少した場合、返金はいたしません。
●子ども代金の設定はありません。
●チップ「クルー・アプリシエーション」：1名1泊あたりスイート客室は20米ドル、リザーブ・コレクション・ジュニア・スイート、ジュニア・スイート客室は19米ドル、その他の

※各キャンペーンの詳細はP.3をご覧ください。

2027 7月

クルーズ番号 M721

各コースの詳しい情報は
ウェブサイトをご確認ください▶

夏休みクルーズ！お祭りに沸く日本周遊と韓国 9日間

日付	寄港地		入港	出港	宿泊
7/28 水	横浜	日本	午後乗船	15:00	船中泊
29 木	クルージング		ー	ー	船中泊
30 金	八代	日本	07:00	16:00	船中泊
31 土	釜山	韓国	07:00	16:00	船中泊
8/ 1 日	クルージング		ー	ー	船中泊
2 月	青森（青森ねぶた祭）	日本	08:00	23:00	船中泊
3 火	函館（函館港まつり）	日本	08:00	23:00	船中泊
4 水	クルージング		ー	ー	船中泊
5 木	横浜	日本	午前下船	ー	ー

食事：朝8回・昼7回・夜8回　●最少催行人員：1人

※基本的に各寄港地は自由行動となります。※寄港地では自由散策もしくはショアエクスカーション（寄港地観光ツアー：別料金）をご利用ください。
※天候などの理由により寄港地における行事やイベントは中止もしくは、内容が変更になる場合があります。その際でもクルーズ代金の返金等はございませんので予めご了承ください。

横浜発着

出発日・コース名	7/28 [M721] 夏休みクルーズ！お祭りに沸く日本周遊と韓国 9日間			
日　程	8泊9日			
内　容	お客様支持No.1※ プリンセス・プラス		プリンセス・スタンダード（クルーズ代金）	
	[早割] 2027年2月28日までのお申し込み	通常価格	[早割] 2027年2月28日までのお申し込み	通常価格
グランド・スイート	¥875,000	¥905,000	¥797,000	¥817,000
オーナーズ・スイート	¥817,000	¥847,000	¥739,000	¥759,000
ペントハウス・スイート（船尾）	¥759,000	¥789,000	¥681,000	¥701,000
ペントハウス・スイート（中央）	¥730,000	¥760,000	¥652,000	¥672,000
プレミアム・スイート	¥701,000	¥731,000	¥623,000	¥643,000
ヴィスタ・スイート	¥686,000	¥716,000	¥608,000	¥628,000
ファミリー・スイート	¥338,000	¥368,000	¥260,000	¥280,000
リザーブ・コレクション・ジュニア・スイート	¥496,000	¥526,000	¥418,000	¥438,000
ジュニア・スイート（中央）	¥444,000	¥474,000	¥366,000	¥386,000
ジュニア・スイート（前方/後方）	¥396,000	¥426,000	¥318,000	¥338,000
海側バルコニー（中央/船尾*）*航跡が見える部屋	¥337,000	¥367,000	¥259,000	¥279,000
海側バルコニー（前方/後方）	¥326,000	¥356,000	¥248,000	¥268,000
海側（中央/船首*）*進行方向が見える部屋 ◆船体の一部が視界に入る場合がございます。	¥306,000	¥316,000	¥218,000	¥228,000
海側（前方） ◆船体の一部が視界に入る場合がございます。	¥286,000	¥296,000	¥198,000	¥208,000
海側（視界が遮られます）	¥265,000	¥275,000	¥177,000	¥187,000
内側（中央）	¥257,000	¥267,000	¥169,000	¥179,000
内側（前方/後方）	¥249,000	¥259,000	¥161,000	¥171,000
3～4人目代金（スイート、ジュニア・スイート）	¥88,000（2027年2月28日までのお申し込み）	右欄（★）の代金＋¥88,000	無料（2027年2月28日までのお申し込み）	上記通常価格の半額（★）
3～4人目代金（海側バルコニー、海側*、内側） *海側（中央）、海側（視界が遮られます）限定	¥206,000		¥118,000	
プリンセス・プレミア	⊕¥44,000	プリンセス・プラス代金に左記の差額分を追加でお支払いいただくと、「プリンセス・プレミア」プランへアップグレードが可能です。		
租税、国際観光旅客税、手数料および港湾費用（別途申し受けます）	¥24,327			

※自社調べ：2023年～2025年の日本発着クルーズ乗船者内の「プリンセス・プラス」申込者

客室は18米ドルが船内会計に自動的にチャージされます。料金は予告なく変更になる可能性があります。プリンセス・プラスおよびプリンセス・プレミアでお申し込みの場合はチップ代金が含まれます。
●設定以外の区間乗下船はできません。
●グランド・スイートはダブルベッドのみとなります。
■コース、カテゴリーによっては、予約いただけない場合があります。現時点で確実に予約を保証できるものではありません。空き状況については、予約時にお問い合わせください。

3～4人目特別料金

スイート、リザーブ・コレクション・ジュニア・スイート、ジュニア・スイート客室をご成約のお客様は3～4人目のクルーズ代金が特別料金でご利用いただけます。

※詳しくは、P.3をご確認ください。

※各キャンペーンの詳細はP.3をご覧ください。

2027 8月　クルーズ番号 M722

日本の夏！ねぶた・よさこい・阿波おどりに沸く 周遊クルーズ・韓国 12日間

日付	寄港地		入港	出港	宿泊
8/ 5 木	横浜	日本	午後乗船	15:00	船中泊
6 金	クルージング		ー	ー	船中泊
7 土	青森（青森ねぶた祭＊）	日本	08:00	23:00	船中泊
8 日	クルージング		ー	ー	船中泊
9 月	境港	日本	07:00	17:00	船中泊
10 火	釜山	韓国	07:00	16:00	船中泊
11 水・祝	クルージング		ー	ー	船中泊
12 木	高知（よさこい祭り）	日本	07:00	23:59	船中泊
13 金	徳島（阿波おどり）	日本	09:00	23:59	船中泊
14 土	大阪	日本	07:00	19:00	船中泊
15 日	清水	日本	13:00	19:00	船中泊
16 月	横浜	日本	午前下船	ー	ー

食事：朝11回・昼10回・夜11回　●最少催行人員：1人

＊青森ねぶた祭は最終日の海上運行をご覧いただきます。※基本的に各寄港地は自由行動となります。※寄港地では自由散策もしくはショアエクスカーション（寄港地観光ツアー：別料金）をご利用ください。
※天候などの理由により寄港地における行事やイベントは中止もしくは、内容が変更になる場合があります。その際でもクルーズ代金の返金等はございませんので予めご了承ください。

横浜発着

出発日・コース名	8/5 [M722] 日本の夏！ねぶた・よさこい・阿波おどりに沸く周遊クルーズ・韓国 12日間			
日　程	11 泊 12 日			
内　容	お客様支持No.1＊ プリンセス・プラス		プリンセス・スタンダード（クルーズ代金）	
	[早割] 2027年2月28日までのお申し込み	通常価格	[早割] 2027年2月28日までのお申し込み	通常価格
グランド・スイート	¥1,223,000	¥1,253,000	¥1,112,000	¥1,132,000
オーナーズ・スイート	¥1,142,000	¥1,172,000	¥1,031,000	¥1,051,000
ペントハウス・スイート（船尾）	¥1,061,000	¥1,091,000	¥950,000	¥970,000
ペントハウス・スイート（中央）	¥1,020,000	¥1,050,000	¥909,000	¥929,000
プレミアム・スイート	¥979,000	¥1,009,000	¥868,000	¥888,000
ヴィスタ・スイート	¥959,000	¥989,000	¥848,000	¥868,000
ファミリー・スイート	¥478,000	¥508,000	¥367,000	¥387,000
リザーブ・コレクション・ジュニア・スイート	¥699,000	¥729,000	¥588,000	¥608,000
ジュニア・スイート（中央）	¥625,000	¥655,000	¥514,000	¥534,000
ジュニア・スイート（前方/後方）	¥559,000	¥589,000	¥448,000	¥468,000
海側バルコニー（中央/船尾*）*航跡が見える部屋	¥482,000	¥512,000	¥371,000	¥391,000
海側バルコニー（前方/後方）	¥469,000	¥499,000	¥358,000	¥378,000
海側（中央/船首*）*進行方向が見える部屋 ◆船体の一部が視界に入る場合がございます。	¥429,000	¥439,000	¥308,000	¥318,000
海側（前方） ◆船体の一部が視界に入る場合がございます。	¥399,000	¥409,000	¥278,000	¥288,000
海側（視界が遮られます）	¥368,000	¥378,000	¥247,000	¥257,000
内側（中央）	¥357,000	¥367,000	¥236,000	¥246,000
内側（前方/後方）	¥346,000	¥356,000	¥225,000	¥235,000
3～4人目代金（スイート、ジュニア・スイート）	¥121,000 (2027年2月28日までのお申し込み)	右欄（★）の代金 ＋¥121,000	無料 (2027年2月28日までのお申し込み)	上記通常価格の半額 （★）
3～4人目代金（海側バルコニー、海側*、内側） *海側（中央）、海側（視界が遮られます）限定	¥239,000		¥118,000	
プリンセス・プレミア	⊕¥60,500	プリンセス・プラス代金に左記の差額分を追加でお支払いいただくと、「プリンセス・プレミア」プランへアップグレードが可能です。		
租税、国際観光旅客税、手数料および港湾費用（別途申し受けます）	¥25,917			

※自社調べ：2023年～2025年の日本発着クルーズ乗船者内の「プリンセス・プラス」申込者

●上記代金は、2人部屋を2名で利用した場合の1名あたりの代金です（日本円表記）。
●2人部屋を1名で利用する場合、1人部屋代金を申し受けます。代金は全カテゴリーにおいてクルーズ代金の200％となります（プリンセス・プラスの料金プランにあたる11,000円×泊数、プリンセス・プレミアの料金プランにあたる16,500円×泊数の代金は200％の対象外となり、各料金プランの100％を申し受けます）。ただし、1人利用客室の販売数には、制限がありますので予めご了承ください。予約状況によっては、利用できない場合もあります。予約時にご確認ください。
●2人部屋を3～4名で利用する場合は、予約状況によっては利用できない場合もあります。詳しくは予約時にお問い合わせください。
●ファミリー・スイート（2ベッドルーム）（最大6名まで利用可能）の代金は、4名で利用した場合の1名あたりの代金です。3名以下ではご利用いただけません。
●租税、国際観光旅客税、手数料および港湾費用：1名あたりの料金で、別途申し受けます。※国際観光旅客税は出国1回につき、お一人様3,000円を徴収いたします。※乗船時2歳未満は国際観光旅客税対象外となります。※複数回海外の港に寄港するコースは出国の回数分、国際観光旅客税が適用されております。税額は予告なしに変更される場合があります。また、為替の影響等によって変動するため、お客様のお申し込み完了の時期によって税額が異なることがあります。直前の変更の場合は、船内会計にて徴収いたします。なお、天候等のやむを得ない事情により寄港回数が減少した場合、返金はいたしません。
●子ども代金の設定はありません。
●チップ「クルー・アプリシエーション」：1名1泊あたりスイート客室は20米ドル、リザーブ・コレクション・ジュニア・スイート、ジュニア・スイート客室は19米ドル、その他の

※各キャンペーンの詳細はP.3をご覧ください。

2027 8月

クルーズ番号 M723

各コースの詳しい情報は
ウェブサイトをご確認ください▶

姉妹ランデブー！海上から臨む熊野大花火と西日本周遊 11日間

日付	寄港地		入港	出港	宿泊
8/16 月	横浜	日本	午後乗船	15:00	船中泊
17 火	熊野（船上から花火鑑賞＊）	日本	18:00	22:00	船中泊
18 水	大阪	日本	09:00	21:00	船中泊
19 木	高知	日本	09:00	17:00	船中泊
20 金	クルージング		ー	ー	船中泊
21 土	釜山	韓国	07:00	16:00	船中泊
22 日	長崎	日本	07:00	16:00	船中泊
23 月	鹿児島	日本	09:00	18:00	船中泊
24 火	油津（宮崎）	日本	07:00	17:00	船中泊
25 水	クルージング		ー	ー	船中泊
26 木	横浜	日本	午前下船	ー	ー

食事：朝10回・昼9回・夜10回　●最少催行人員：1人

＊熊野沖に停泊するため、下船することはできません。また花火の見え方は事前にご案内できません。姉妹船のサファイア・プリンセスも同日に停泊予定です。

※基本的に各寄港地は自由行動となります。※寄港地では自由散策もしくはショアエクスカーション（寄港地観光ツアー：別料金）をご利用ください。

※天候などの理由により花火や寄港地における行事やイベントは中止もしくは、内容が変更になる場合があります。その際でもクルーズ代金の返金等はございませんので予めご了承ください。

横浜発着

出発日・コース名	8/16 [M723] 姉妹ランデブー！海上から臨む熊野大花火と西日本周遊11日間			
日　程	10 泊 11 日			
内　容	お客様支持No.1＊ プリンセス・プラス		プリンセス・スタンダード（クルーズ代金）	
	[早割] 2027年2月28日までのお申し込み	通常価格	[早割] 2027年2月28日までのお申し込み	通常価格
グランド・スイート	¥1,057,000	¥1,087,000	¥957,000	¥977,000
オーナーズ・スイート	¥999,000	¥1,029,000	¥899,000	¥919,000
ペントハウス・スイート（船尾）	¥941,000	¥971,000	¥841,000	¥861,000
ペントハウス・スイート（中央）	¥912,000	¥942,000	¥812,000	¥832,000
プレミアム・スイート	¥883,000	¥913,000	¥783,000	¥803,000
ヴィスタ・スイート	¥868,000	¥898,000	¥768,000	¥788,000
ファミリー・スイート	¥429,000	¥459,000	¥329,000	¥349,000
リザーブ・コレクション・ジュニア・スイート	¥628,000	¥658,000	¥528,000	¥548,000
ジュニア・スイート（中央）	¥568,000	¥598,000	¥468,000	¥488,000
ジュニア・スイート（前方/後方）	¥508,000	¥538,000	¥408,000	¥428,000
海側バルコニー（中央/船尾*）*航跡が見える部屋	¥430,000	¥460,000	¥330,000	¥350,000
海側バルコニー（前方/後方）	¥418,000	¥448,000	¥318,000	¥338,000
海側（中央/船首*）*進行方向が見える部屋 ◆船体の一部が視界に入る場合がございます。	¥383,000	¥393,000	¥273,000	¥283,000
海側（前方） ◆船体の一部が視界に入る場合がございます。	¥368,000	¥378,000	¥258,000	¥268,000
海側（視界が遮られます）	¥327,000	¥337,000	¥217,000	¥227,000
内側（中央）	¥317,000	¥327,000	¥207,000	¥217,000
内側（前方/後方）	¥307,000	¥317,000	¥197,000	¥207,000
3〜4人目代金（スイート、ジュニア・スイート）	¥110,000 (2027年2月28日までのお申し込み)	右欄（★）の代金 ＋¥110,000	無料 (2027年2月28日までのお申し込み)	上記通常価格の半額 （★）
3〜4人目代金（海側バルコニー、海側*、内側） *海側（中央）、海側（視界が遮られます）限定	¥228,000		¥118,000	
プリンセス・プレミア	⊕¥55,000	プリンセス・プラス代金に左記の差額分を追加でお支払いいただくと、「プリンセス・プレミア」プランへアップグレードが可能です。		
租税、国際観光旅客税、手数料および港湾費用（別途申し受けます）	¥24,327			

※自社調べ：2023年〜2025年の日本発着クルーズ乗船者内の「プリンセス・プラス」申込者

客室は18米ドルが船内会計に自動的にチャージされます。料金は予告なく変更になる可能性があります。プリンセス・プラスおよびプリンセス・プレミアでお申し込みの場合はチップ代金が含まれます。

●設定以外の区間乗下船はできません。

●グランド・スイートはダブルベッドのみとなります。

■コース、カテゴリーによっては、予約いただけない場合があります。現時点で確実に予約を保証できるものではありません。空き状況については、予約時にお問い合わせください。

3〜4人目特別料金

スイート、リザーブ・コレクション・ジュニア・スイート、ジュニア・スイート客室をご成約のお客様は3〜4人目のクルーズ代金が特別料金でご利用いただけます。

※詳しくは、P.3をご確認ください。

※各キャンペーンの詳細はP.3をご覧ください。

2027 8月　クルーズ番号 M724

にっぽん横断クルーズと韓国 11日間 B

日付	寄港地		入港	出港	宿泊
8/26 木	横浜	日本	午後乗船	15:00	船中泊
27 金	鳥羽★	日本	07:00	16:00	船中泊
28 土	大阪	日本	08:00	20:00	船中泊
29 日	高知	日本	07:00	15:00	船中泊
30 月	広島	日本	09:00	19:00	船中泊
31 火	関門海峡クルージング		05:00	07:00	船中泊
9/ 1 水	釜山	韓国	07:00	16:00	船中泊
2 木	長崎	日本	07:00	16:00	船中泊
3 金	クルージング		ー	ー	船中泊
4 土	清水	日本	10:00	18:00	船中泊
5 日	横浜	日本	午前下船	ー	ー

食事：朝10回・昼9回・夜10回　●最少催行人員：1人
★テンダーボートでの乗下船になります。
※基本的に各寄港地は自由行動となります。※寄港地では自由散策もしくはショアエクスカーション（寄港地観光ツアー：別料金）をご利用ください。
※潮流の状況により、関門海峡の通過時間が変わるため、次港の入港時間が変更になる可能性があります。

横浜発着

出発日・コース名	8/26 [M724] にっぽん横断クルーズと韓国 11日間 B			
日　程	10 泊 11 日			
内　容	お客様支持No.1※ プリンセス・プラス		プリンセス・スタンダード（クルーズ代金）	
	[早割] 2027年2月28日までのお申し込み	通常価格	[早割] 2027年2月28日までのお申し込み	通常価格
グランド・スイート	¥1,017,000	¥1,047,000	¥917,000	¥937,000
オーナーズ・スイート	¥959,000	¥989,000	¥859,000	¥879,000
ペントハウス・スイート（船尾）	¥901,000	¥931,000	¥801,000	¥821,000
ペントハウス・スイート（中央）	¥872,000	¥902,000	¥772,000	¥792,000
プレミアム・スイート	¥843,000	¥873,000	¥743,000	¥763,000
ヴィスタ・スイート	¥828,000	¥858,000	¥728,000	¥748,000
ファミリー・スイート	¥402,000	¥432,000	¥302,000	¥322,000
リザーブ・コレクション・ジュニア・スイート	¥608,000	¥638,000	¥508,000	¥528,000
ジュニア・スイート（中央）	¥538,000	¥568,000	¥438,000	¥458,000
ジュニア・スイート（前方/後方）	¥478,000	¥508,000	¥378,000	¥398,000
海側バルコニー（中央/船尾*）*航跡が見える部屋	¥400,000	¥430,000	¥300,000	¥320,000
海側バルコニー（前方/後方）	¥388,000	¥418,000	¥288,000	¥308,000
海側（中央/船首*）*進行方向が見える部屋 ◆船体の一部が視界に入る場合がございます。	¥358,000	¥368,000	¥248,000	¥258,000
海側（前方） ◆船体の一部が視界に入る場合がございます。	¥338,000	¥348,000	¥228,000	¥238,000
海側（視界が遮られます）	¥307,000	¥317,000	¥197,000	¥207,000
内側（中央）	¥297,000	¥307,000	¥187,000	¥197,000
内側（前方/後方）	¥287,000	¥297,000	¥177,000	¥187,000
3～4人目代金（スイート、ジュニア・スイート）	¥110,000 (2027年2月28日までのお申し込み)	右欄（★）の代金 ＋¥110,000	無料 (2027年2月28日までのお申し込み)	上記通常価格の半額 (★)
3～4人目代金（海側バルコニー、海側*、内側） *海側（中央）、海側（視界が遮られます）限定	¥228,000		¥118,000	
プリンセス・プレミア	⊕¥55,000	プリンセス・プラス代金に左記の差額分を追加でお支払いいただくと、「プリンセス・プレミア」プランへアップグレードが可能です。		
租税、国際観光旅客税、手数料および港湾費用（別途申し受けます）	¥29,097			

※自社調べ：2023年～2025年の日本発着クルーズ乗船者内の「プリンセス・プラス」申込者

●上記代金は、2人部屋を2名で利用した場合の1名あたりの代金です（日本円表記）。
●2人部屋を1名で利用する場合、1人部屋代金を申し受けます。代金は全カテゴリーにおいてクルーズ代金の200%となります（プリンセス・プラスの料金プランにあたる11,000円×泊数、プリンセス・プレミアの料金プランにあたる16,500円×泊数の代金は200%の対象外となり、各料金プランの100%を申し受けます）。ただし、1人利用客室の販売数には、制限がありますので予めご了承ください。予約状況によっては、利用できない場合もあります。予約時にご確認ください。
●2人部屋を3～4名で利用する場合は、予約状況によっては利用できない場合もあります。詳しくは予約時にお問い合わせください。
●ファミリー・スイート（2ベッドルーム）（最大6名まで利用可能）の代金は、4名で利用した場合の1名あたりの代金です。3名以下ではご利用いただけません。
●租税、国際観光旅客税、手数料および港湾費用：1名あたりの料金で、別途申し受けます。※国際観光旅客税は出国1回につき、お一人様3,000円を徴収いたします。※乗船時2歳未満は国際観光旅客税対象外となります。※複数回海外の港に寄港するコースは出国の回数分、国際観光旅客税が適用されております。税額は予告なしに変更される場合があります。また、為替の影響等によって変動するため、お客様のお申し込み完了の時期によって税額が異なることがあります。直前の変更の場合は、船内会計にて徴収いたします。なお、天候等のやむを得ない事情により寄港回数が減少した場合、返金はいたしません。
●子ども代金の設定はありません。
●チップ「クルー・アプリシエーション」：1名1泊あたりスイート客室は20米ドル、リザーブ・コレクション・ジュニア・スイート、ジュニア・スイート客室は19米ドル、その他の

※各キャンペーンの詳細はP.3をご覧ください。

2027 9月

クルーズ番号 M725

各コースの詳しい情報は
ウェブサイトをご確認ください▶

日本開港の地めぐりと韓国 11日間

日付	寄港地		入港	出港	宿泊
9/ 5 日	横浜	日本	午後乗船	15:00	船中泊
6 月	クルージング		ー	ー	船中泊
7 火	函館	日本	07:00	16:00	船中泊
8 水	新潟	日本	09:00	18:00	船中泊
9 木	クルージング		ー	ー	船中泊
10 金	釜山	韓国	07:00	16:00	船中泊
11 土	長崎	日本	07:00	16:00	船中泊
12 日	鹿児島	日本	07:00	16:00	船中泊
13 月	高知	日本	09:00	17:00	船中泊
14 火	清水	日本	13:00	19:00	船中泊
15 水	横浜	日本	午前下船	ー	ー

食事：朝10回・昼9回・夜10回　●最少催行人員：1人

※基本的に各寄港地は自由行動となります。
※寄港地では自由散策もしくはショアエクスカーション（寄港地観光ツアー：別料金）をご利用ください。

横浜発着

出発日・コース名	9/5 [M725] 日本開港の地めぐりと韓国 11日間			
日　程	10 泊 11 日			
内　容	お客様支持No.1※ プリンセス・プラス		プリンセス・スタンダード（クルーズ代金）	
	[早割] 2027年2月28日までのお申し込み	通常価格	[早割] 2027年2月28日までのお申し込み	通常価格
グランド・スイート	¥1,017,000	¥1,047,000	¥917,000	¥937,000
オーナーズ・スイート	¥959,000	¥989,000	¥859,000	¥879,000
ペントハウス・スイート（船尾）	¥901,000	¥931,000	¥801,000	¥821,000
ペントハウス・スイート（中央）	¥872,000	¥902,000	¥772,000	¥792,000
プレミアム・スイート	¥843,000	¥873,000	¥743,000	¥763,000
ヴィスタ・スイート	¥828,000	¥858,000	¥728,000	¥748,000
ファミリー・スイート	¥402,000	¥432,000	¥302,000	¥322,000
リザーブ・コレクション・ジュニア・スイート	¥608,000	¥638,000	¥508,000	¥528,000
ジュニア・スイート（中央）	¥538,000	¥568,000	¥438,000	¥458,000
ジュニア・スイート（前方/後方）	¥478,000	¥508,000	¥378,000	¥398,000
海側バルコニー（中央/船尾*）*航跡が見える部屋	¥400,000	¥430,000	¥300,000	¥320,000
海側バルコニー（前方/後方）	¥388,000	¥418,000	¥288,000	¥308,000
海側（中央/船首*）*進行方向が見える部屋 ◆船体の一部が視界に入る場合がございます。	¥358,000	¥368,000	¥248,000	¥258,000
海側（前方） ◆船体の一部が視界に入る場合がございます。	¥338,000	¥348,000	¥228,000	¥238,000
海側（視界が遮られます）	¥307,000	¥317,000	¥197,000	¥207,000
内側（中央）	¥297,000	¥307,000	¥187,000	¥197,000
内側（前方/後方）	¥287,000	¥297,000	¥177,000	¥187,000
3～4人目代金（スイート、ジュニア・スイート）	¥110,000 (2027年2月28日までのお申し込み)	右欄（★）の代金 ＋¥110,000	無料 (2027年2月28日までのお申し込み)	上記通常価格の半額 (★)
3～4人目代金（海側バルコニー、海側*、内側） *海側（中央）、海側（視界が遮られます）限定	¥228,000		¥118,000	
プリンセス・プレミア	⊕¥55,000	プリンセス・プラス代金に左記の差額分を追加でお支払いいただくと、「プリンセス・プレミア」プランへアップグレードが可能です。		
租税、国際観光旅客税、手数料および港湾費用（別途申し受けます）	¥27,507			

※自社調べ：2023年～2025年の日本発着クルーズ乗船者内の「プリンセス・プラス」申込者

客室は18米ドルが船内会計に自動的にチャージされます。料金は予告なく変更になる可能性があります。プリンセス・プラスおよびプリンセス・プレミアでお申し込みの場合はチップ代金が含まれます。
●設定以外の区間乗下船はできません。
●グランド・スイートはダブルベッドのみとなります。
■コース、カテゴリーによっては、予約いただけない場合があります。現時点で確実に予約を保証できるものではありません。空き状況については、予約時にお問い合わせください。

3～4人目特別料金

スイート、リザーブ・コレクション・ジュニア・スイート、ジュニア・スイート客室をご成約のお客様は3～4人目のクルーズ代金が特別料金でご利用いただけます。

※詳しくは、P.3をご確認ください。

※各キャンペーンの詳細はP.3をご覧ください。

2027 9月　クルーズ番号 M726

季節でめぐる西日本周遊と韓国 10日間 B

日付	寄港地		入港	出港	宿泊
9/15 水	横浜	日本	午後乗船	15:00	船中泊
16 木	鳥羽★	日本	07:00	16:00	船中泊
17 金	大阪	日本	08:00	20:00	船中泊
18 土	高知	日本	09:00	17:00	船中泊
19 日	クルージング		ー	ー	船中泊
20 月・祝	釜山	韓国	07:00	16:00	船中泊
21 火	長崎	日本	07:00	16:00	船中泊
22 水	クルージング		ー	ー	船中泊
23 木・祝	清水	日本	10:00	18:00	船中泊
24 金	横浜	日本	午前下船	ー	ー

食事：朝9回・昼8回・夜9回　●最少催行人員：1人
★テンダーボートでの乗下船になります。
※基本的に各寄港地は自由行動となります。
※寄港地では自由散策もしくはショアエクスカーション（寄港地観光ツアー：別料金）をご利用ください。

横浜発着

出発日・コース名	9/15 [M726] 季節でめぐる西日本周遊と韓国 10日間 B			
日　程	9泊10日			
内　容	お客様支持No.1* プリンセス・プラス		プリンセス・スタンダード（クルーズ代金）	
	[早割] 2027年2月28日までのお申し込み	通常価格	[早割] 2027年2月28日までのお申し込み	通常価格
グランド・スイート	¥936,000	¥966,000	¥847,000	¥867,000
オーナーズ・スイート	¥878,000	¥908,000	¥789,000	¥809,000
ペントハウス・スイート（船尾）	¥820,000	¥850,000	¥731,000	¥751,000
ペントハウス・スイート（中央）	¥791,000	¥821,000	¥702,000	¥722,000
プレミアム・スイート	¥762,000	¥792,000	¥673,000	¥693,000
ヴィスタ・スイート	¥747,000	¥777,000	¥658,000	¥678,000
ファミリー・スイート	¥359,000	¥389,000	¥270,000	¥290,000
リザーブ・コレクション・ジュニア・スイート	¥547,000	¥577,000	¥458,000	¥478,000
ジュニア・スイート（中央）	¥481,000	¥511,000	¥392,000	¥412,000
ジュニア・スイート（前方/後方）	¥427,000	¥457,000	¥338,000	¥358,000
海側バルコニー（中央/船尾*）*航跡が見える部屋	¥359,000	¥389,000	¥270,000	¥290,000
海側バルコニー（前方/後方）	¥347,000	¥377,000	¥258,000	¥278,000
海側（中央/船首*）*進行方向が見える部屋 ◆船体の一部が視界に入る場合がございます。	¥322,000	¥332,000	¥223,000	¥233,000
海側（前方） ◆船体の一部が視界に入る場合がございます。	¥307,000	¥317,000	¥208,000	¥218,000
海側（視界が遮られます）	¥276,000	¥286,000	¥177,000	¥187,000
内側（中央）	¥267,000	¥277,000	¥168,000	¥178,000
内側（前方/後方）	¥258,000	¥268,000	¥159,000	¥169,000
3〜4人目代金（スイート、ジュニア・スイート）	¥99,000（2027年2月28日までのお申し込み）	右欄（★）の代金＋¥99,000	無料（2027年2月28日までのお申し込み）	上記通常価格の半額（★）
3〜4人目代金（海側バルコニー、海側*、内側） *海側（中央）、海側（視界が遮られます）限定	¥217,000		¥118,000	
プリンセス・プレミア	⊕¥49,500	プリンセス・プラス代金に左記の差額分を追加でお支払いいただくと、「プリンセス・プレミア」プランへアップグレードが可能です。		
租税、国際観光旅客税、手数料および港湾費用（別途申し受けます）	¥22,737			

※自社調べ：2023年〜2025年の日本発着クルーズ乗船者内の「プリンセス・プラス」申込者

●上記代金は、2人部屋を2名で利用した場合の1名あたりの代金です（日本円表記）。
●2人部屋を1名で利用する場合、1人部屋代金を申し受けます。代金は全カテゴリーにおいてクルーズ代金の200%となります（プリンセス・プラスの料金プランにあたる11,000円×泊数、プリンセス・プレミアの料金プランにあたる16,500円×泊数の代金は200%の対象外となり、各料金プランの100%を申し受けます）。ただし、1人利用客室の販売数には、制限がありますので予めご了承ください。予約状況によっては、利用できない場合もあります。予約時にご確認ください。
●2人部屋を3〜4名で利用する場合は、予約状況によっては利用できない場合もあります。詳しくは予約時にお問い合わせください。
●ファミリー・スイート（2ベッドルーム）（最大6名まで利用可能）の代金は、4名で利用した場合の1名あたりの代金です。3名以下ではご利用いただけません。
●租税、国際観光旅客税、手数料および港湾費用：1名あたりの料金で、別途申し受けます。※国際観光旅客税は出国1回につき、お一人様3,000円を徴収いたします。※乗船時2歳未満は国際観光旅客税対象外となります。※複数回海外の港に寄港するコースは出国の回数分、国際観光旅客税が適用されております。税額は予告なしに変更される場合があります。また、為替の影響等によって変動するため、お客様のお申し込み完了の時期によって税額が異なることがあります。直前の変更の場合は、船内会計にて徴収いたします。なお、天候等のやむを得ない事情により寄港回数が減少した場合、返金はいたしません。
●子ども代金の設定はありません。
●チップ「クルー・アプリシエーション」：1名1泊あたりスイート客室は20米ドル、リザーブ・コレクション・ジュニア・スイート、ジュニア・スイート客室は19米ドル、その他の

※各キャンペーンの詳細はP.3をご覧ください。

2027 10月

クルーズ番号 M728

各コースの詳しい情報は
ウェブサイトをご確認ください▶

気軽にショートクルーズ！8日間 B

日付	寄港地		入港	出港	宿泊
10/ 3 日	横浜	日本	午後乗船	15:00	船中泊
4 月	クルージング		ー	ー	船中泊
5 火	長崎	日本	10:00	19:00	船中泊
6 水	済州島	韓国	07:00	16:00	船中泊
7 木	クルージング		ー	ー	船中泊
8 金	神戸	日本	06:30	19:00	船中泊
9 土	清水	日本	13:00	19:00	船中泊
10 日	横浜	日本	午前下船	ー	ー

食事：朝7回・昼6回・夜7回　●最少催行人員：1人

※基本的に各寄港地は自由行動となります。
※寄港地では自由散策もしくはショアエクスカーション（寄港地観光ツアー：別料金）をご利用ください。

横浜発着

出発日・コース名	10/3 [M728] 気軽にショートクルーズ！8日間 B			
日　程	7泊8日			
内　容	お客様支持No.1※ プリンセス・プラス		プリンセス・スタンダード（クルーズ代金）	
	[早割] 2027年2月28日までのお申し込み	通常価格	[早割] 2027年2月28日までのお申し込み	通常価格
グランド・スイート	¥744,000	¥774,000	¥677,000	¥697,000
オーナーズ・スイート	¥692,000	¥722,000	¥625,000	¥645,000
ペントハウス・スイート（船尾）	¥640,000	¥670,000	¥573,000	¥593,000
ペントハウス・スイート（中央）	¥614,000	¥644,000	¥547,000	¥567,000
プレミアム・スイート	¥588,000	¥618,000	¥521,000	¥541,000
ヴィスタ・スイート	¥575,000	¥605,000	¥508,000	¥528,000
ファミリー・スイート	¥273,000	¥303,000	¥206,000	¥226,000
リザーブ・コレクション・ジュニア・スイート	¥415,000	¥445,000	¥348,000	¥368,000
ジュニア・スイート（中央）	¥367,000	¥397,000	¥300,000	¥320,000
ジュニア・スイート（前方/後方）	¥325,000	¥355,000	¥258,000	¥278,000
海側バルコニー（中央/船尾*）*航跡が見える部屋	¥275,000	¥305,000	¥208,000	¥228,000
海側バルコニー（前方/後方）	¥265,000	¥295,000	¥198,000	¥218,000
海側（中央/船首*）*進行方向が見える部屋 ◆船体の一部が視界に入る場合がございます。	¥250,000	¥260,000	¥173,000	¥183,000
海側（前方） ◆船体の一部が視界に入る場合がございます。	¥235,000	¥245,000	¥158,000	¥168,000
海側（視界が遮られます）	¥214,000	¥224,000	¥137,000	¥147,000
内側（中央）	¥207,000	¥217,000	¥130,000	¥140,000
内側（前方/後方）	¥200,000	¥210,000	¥123,000	¥133,000
3〜4人目代金（スイート、ジュニア・スイート）	¥77,000 (2027年2月28日までのお申し込み)	右欄（★）の代金 ＋¥77,000	無料 (2027年2月28日までのお申し込み)	上記通常価格の半額 （★）
3〜4人目代金（海側バルコニー、海側*、内側） *海側（中央）、海側（視界が遮られます）限定	¥195,000		¥118,000	
プリンセス・プレミア	⊕¥38,500	プリンセス・プラス代金に左記の差額分を追加でお支払いいただくと、「プリンセス・プレミア」プランへアップグレードが可能です。		
租税、国際観光旅客税、手数料および港湾費用（別途申し受けます）	¥21,147			

※自社調べ：2023年〜2025年の日本発着クルーズ乗船者内の「プリンセス・プラス」申込者

客室は18米ドルが船内会計に自動的にチャージされます。料金は予告なく変更になる可能性があります。プリンセス・プラスおよびプリンセス・プレミアでお申し込みの場合はチップ代金が含まれます。
●設定以外の区間乗下船はできません。
●グランド・スイートはダブルベッドのみとなります。
■コース、カテゴリーによっては、予約いただけない場合があります。現時点で確実に予約を保証できるものではありません。空き状況については、予約時にお問い合わせください。

3〜4人目特別料金

スイート、リザーブ・コレクション・ジュニア・スイート、ジュニア・スイート客室をご成約のお客様は3〜4人目のクルーズ代金が特別料金でご利用いただけます。

※詳しくは、P.3をご確認ください。

※各キャンペーンの詳細はP.3をご覧ください。

2027 10月　クルーズ番号 M729

日本開港の地めぐりと韓国 11日間

日付	寄港地		入港	出港	宿泊
10/10 日	横浜	日本	午後乗船	15:00	船中泊
11月・祝	クルージング		―	―	船中泊
12 火	函館	日本	07:00	16:00	船中泊
13 水	新潟	日本	09:00	18:00	船中泊
14 木	クルージング		―	―	船中泊
15 金	釜山	韓国	07:00	16:00	船中泊
16 土	長崎	日本	07:00	16:00	船中泊
17 日	鹿児島	日本	07:00	16:00	船中泊
18 月	高知	日本	09:00	17:00	船中泊
19 火	清水	日本	13:00	19:00	船中泊
20 水	横浜	日本	午前下船	―	―

食事：朝10回・昼9回・夜10回　●最少催行人員：1人

※基本的に各寄港地は自由行動となります。
※寄港地では自由散策もしくはショアエクスカーション（寄港地観光ツアー：別料金）をご利用ください。

横浜発着

出発日・コース名	10/10 [M729] 日本開港の地めぐりと韓国 11日間			
日　程	10 泊 11 日			
内　容	お客様支持No.1※ プリンセス・プラス		プリンセス・スタンダード（クルーズ代金）	
	[早割] 2027年2月28日までのお申し込み	通常価格	[早割] 2027年2月28日までのお申し込み	通常価格
グランド・スイート	¥1,017,000	¥1,047,000	¥917,000	¥937,000
オーナーズ・スイート	¥959,000	¥989,000	¥859,000	¥879,000
ペントハウス・スイート（船尾）	¥901,000	¥931,000	¥801,000	¥821,000
ペントハウス・スイート（中央）	¥872,000	¥902,000	¥772,000	¥792,000
プレミアム・スイート	¥843,000	¥873,000	¥743,000	¥763,000
ヴィスタ・スイート	¥828,000	¥858,000	¥728,000	¥748,000
ファミリー・スイート	¥402,000	¥432,000	¥302,000	¥322,000
リザーブ・コレクション・ジュニア・スイート	¥608,000	¥638,000	¥508,000	¥528,000
ジュニア・スイート（中央）	¥538,000	¥568,000	¥438,000	¥458,000
ジュニア・スイート（前方/後方）	¥478,000	¥508,000	¥378,000	¥398,000
海側バルコニー（中央/船尾*）*航跡が見える部屋	¥400,000	¥430,000	¥300,000	¥320,000
海側バルコニー（前方/後方）	¥388,000	¥418,000	¥288,000	¥308,000
海側（中央/船首*）*進行方向が見える部屋 ◆船体の一部が視界に入る場合がございます。	¥358,000	¥368,000	¥248,000	¥258,000
海側（前方） ◆船体の一部が視界に入る場合がございます。	¥338,000	¥348,000	¥228,000	¥238,000
海側（視界が遮られます）	¥307,000	¥317,000	¥197,000	¥207,000
内側（中央）	¥297,000	¥307,000	¥187,000	¥197,000
内側（前方/後方）	¥287,000	¥297,000	¥177,000	¥187,000
3～4人目代金（スイート、ジュニア・スイート）	¥110,000 (2027年2月28日までのお申し込み)	右欄（★）の代金 ＋¥110,000	無料 (2027年2月28日までのお申し込み)	上記通常価格の半額 (★)
3～4人目代金（海側バルコニー、海側*、内側） *海側（中央）、海側（視界が遮られます）限定	¥228,000		¥118,000	
プリンセス・プレミア	⊕¥55,000	プリンセス・プラス代金に左記の差額分を追加でお支払いいただくと、「プリンセス・プレミア」プランへアップグレードが可能です。		
租税、国際観光旅客税、手数料および港湾費用（別途申し受けます）	¥27,507			

※自社調べ：2023年～2025年の日本発着クルーズ乗船者内の「プリンセス・プラス」申込者

●上記代金は、2人部屋を2名で利用した場合の1名あたりの代金です（日本円表記）。
●2人部屋を1名で利用する場合、1人部屋代金を申し受けます。代金は全カテゴリーにおいてクルーズ代金の200%となります（プリンセス・プラスの料金プランにあたる11,000円×泊数、プリンセス・プレミアの料金プランにあたる16,500円×泊数の代金は200%の対象外となり、各料金プランの100%を申し受けます）。ただし、1人利用客室の販売数には、制限がありますので予めご了承ください。予約状況によっては、利用できない場合もあります。予約時にご確認ください。
●2人部屋を3～4名で利用する場合は、予約状況によっては利用できない場合もあります。詳しくは予約時にお問い合わせください。
●ファミリー・スイート（2ベッドルーム）（最大6名まで利用可能）の代金は、4名で利用した場合の1名あたりの代金です。3名以下ではご利用いただけません。
●租税、国際観光旅客税、手数料および港湾費用：1名あたりの料金で、別途申し受けます。※国際観光旅客税は出国1回につき、お一人様3,000円を徴収いたします。※乗船時2歳未満は国際観光旅客税対象外となります。※複数回海外の港に寄港するコースは出国の回数分、国際観光旅客税が適用されております。税額は予告なしに変更される場合があります。また、為替の影響等によって変動するため、お客様のお申し込み完了の時期によって税額が異なることがあります。直前の変更の場合は、船内会計にて徴収いたします。なお、天候等のやむを得ない事情により寄港回数が減少した場合、返金はいたしません。
●子ども代金の設定はありません。
●チップ「クルー・アプリシエーション」：1名1泊あたりスイート客室は20米ドル、リザーブ・コレクション・ジュニア・スイート、ジュニア・スイート客室は19米ドル、その他の

※各キャンペーンの詳細はP.3をご覧ください。

2027 10月

クルーズ番号 M730

各コースの詳しい情報は
ウェブサイトをご確認ください▶

にっぽん横断クルーズと韓国 11日間 B

日付	寄港地		入港	出港	宿泊
10/20 水	横浜	日本	午後乗船	15:00	船中泊
21 木	鳥羽★	日本	07:00	16:00	船中泊
22 金	大阪	日本	08:00	20:00	船中泊
23 土	高知	日本	07:00	15:00	船中泊
24 日	広島	日本	09:00	21:00	船中泊
25 月	関門海峡クルージング		07:00	09:00	船中泊
26 火	釜山	韓国	07:00	16:00	船中泊
27 水	長崎	日本	07:00	16:00	船中泊
28 木	クルージング		ー	ー	船中泊
29 金	清水	日本	10:00	18:00	船中泊
30 土	横浜	日本	午前下船	ー	ー

食事:朝10回・昼9回・夜10回　●最少催行人員:1人
★テンダーボートでの乗下船になります。
※基本的に各寄港地は自由行動となります。※寄港地では自由散策もしくはショアエクスカーション(寄港地観光ツアー:別料金)をご利用ください。
※潮流の状況により、関門海峡の通過時間が変わるため、次港の入港時間が変更になる可能性があります。

横浜発着

出発日・コース名	10/20 [M730] にっぽん横断クルーズと韓国 11日間 B			
日　程	10 泊 11 日			
内　容	お客様支持No.1※ プリンセス・プラス		プリンセス・スタンダード(クルーズ代金)	
	[早割] 2027年2月28日までのお申し込み	通常価格	[早割] 2027年2月28日までのお申し込み	通常価格
グランド・スイート	¥1,017,000	¥1,047,000	¥917,000	¥937,000
オーナーズ・スイート	¥959,000	¥989,000	¥859,000	¥879,000
ペントハウス・スイート(船尾)	¥901,000	¥931,000	¥801,000	¥821,000
ペントハウス・スイート(中央)	¥872,000	¥902,000	¥772,000	¥792,000
プレミアム・スイート	¥843,000	¥873,000	¥743,000	¥763,000
ヴィスタ・スイート	¥828,000	¥858,000	¥728,000	¥748,000
ファミリー・スイート	¥402,000	¥432,000	¥302,000	¥322,000
リザーブ・コレクション・ジュニア・スイート	¥608,000	¥638,000	¥508,000	¥528,000
ジュニア・スイート(中央)	¥538,000	¥568,000	¥438,000	¥458,000
ジュニア・スイート(前方/後方)	¥478,000	¥508,000	¥378,000	¥398,000
海側バルコニー(中央/船尾*) *航跡が見える部屋	¥400,000	¥430,000	¥300,000	¥320,000
海側バルコニー(前方/後方)	¥388,000	¥418,000	¥288,000	¥308,000
海側(中央/船首*) *進行方向が見える部屋 ◆船体の一部が視界に入る場合がございます。	¥358,000	¥368,000	¥248,000	¥258,000
海側(前方) ◆船体の一部が視界に入る場合がございます。	¥338,000	¥348,000	¥228,000	¥238,000
海側(視界が遮られます)	¥307,000	¥317,000	¥197,000	¥207,000
内側(中央)	¥297,000	¥307,000	¥187,000	¥197,000
内側(前方/後方)	¥287,000	¥297,000	¥177,000	¥187,000
3〜4人目代金(スイート、ジュニア・スイート)	¥110,000 (2027年2月28日までのお申し込み)	右欄(★)の代金 ＋¥110,000	無料 (2027年2月28日までのお申し込み)	上記通常価格の半額 (★)
3〜4人目代金(海側バルコニー、海側*、内側) *海側(中央)、海側(視界が遮られます)限定	¥228,000		¥118,000	
プリンセス・プレミア	⊕¥55,000	プリンセス・プラス代金に左記の差額分を追加でお支払いいただくと、「プリンセス・プレミア」プランへアップグレードが可能です。		
租税、国際観光旅客税、手数料および港湾費用(別途申し受けます)	¥29,097			

※自社調べ:2023年〜2025年の日本発着クルーズ乗船者内の「プリンセス・プラス」申込者

客室は18米ドルが船内会計に自動的にチャージされます。料金は予告なく変更になる可能性があります。プリンセス・プラスおよびプリンセス・プレミアでお申し込みの場合はチップ代金が含まれます。
●設定以外の区間乗下船はできません。
●グランド・スイートはダブルベッドのみとなります。
■コース、カテゴリーによっては、予約いただけない場合があります。現時点で確実に予約を保証できるものではありません。空き状況については、予約時にお問い合わせください。

3〜4人目特別料金

スイート、リザーブ・コレクション・ジュニア・スイート、ジュニア・スイート客室をご成約のお客様は3〜4人目のクルーズ代金が特別料金でご利用いただけます。

※詳しくは、P.3をご確認ください。

※各キャンペーンの詳細はP.3をご覧ください。

2027 10月　クルーズ番号 M731

ゆったり優雅に楽しむ 錦秋の日本名景クルーズ 15日間 A

日付	寄港地		入港	出港	宿泊
10/30 土	横浜	日本	午後乗船	15:00	船中泊
31 日	ひたちなか	日本	09:00	18:00	船中泊
11/ 1 月	クルージング		ー	ー	船中泊
2 火	函館	日本	07:00	17:00	船中泊
3 水・祝	秋田	日本	08:00	17:00	船中泊
4 木	新潟	日本	07:00	16:00	船中泊
5 金	金沢	日本	08:00	17:00	船中泊
6 土	境港	日本	07:00	17:00	船中泊
7 日	釜山	韓国	07:00	16:00	船中泊
8 月	長崎	日本	07:00	16:00	船中泊
9 火	油津（宮崎）	日本	07:00	17:00	船中泊
10 水	高知	日本	09:00	18:00	船中泊
11 木	クルージング		ー	ー	船中泊
12 金	清水	日本	07:00	15:00	船中泊
13 土	横浜	日本	午前下船	ー	ー

食事：朝14回・昼13回・夜14回　●最少催行人員：1人
※基本的に各寄港地は自由行動となります。
※寄港地では自由散策もしくはショアエクスカーション（寄港地観光ツアー：別料金）をご利用ください。

横浜発着

出発日・コース名	10/30 [M731] ゆったり優雅に楽しむ 錦秋の日本名景クルーズ 15日間 A			
日　程	14 泊 15 日			
内　容	お客様支持No.1※ プリンセス・プラス		プリンセス・スタンダード（クルーズ代金）	
	[早割] 2027年2月28日までのお申し込み	通常価格	[早割] 2027年2月28日までのお申し込み	通常価格
グランド・スイート	¥1,436,000	¥1,466,000	¥1,292,000	¥1,312,000
オーナーズ・スイート	¥1,355,000	¥1,385,000	¥1,211,000	¥1,231,000
ペントハウス・スイート（船尾）	¥1,274,000	¥1,304,000	¥1,130,000	¥1,150,000
ペントハウス・スイート（中央）	¥1,233,000	¥1,263,000	¥1,089,000	¥1,109,000
プレミアム・スイート	¥1,192,000	¥1,222,000	¥1,048,000	¥1,068,000
ヴィスタ・スイート	¥1,172,000	¥1,202,000	¥1,028,000	¥1,048,000
ファミリー・スイート	¥579,000	¥609,000	¥435,000	¥455,000
リザーブ・コレクション・ジュニア・スイート	¥862,000	¥892,000	¥718,000	¥738,000
ジュニア・スイート（中央）	¥766,000	¥796,000	¥622,000	¥642,000
ジュニア・スイート（前方/後方）	¥682,000	¥712,000	¥538,000	¥558,000
海側バルコニー（中央/船尾*）*航跡が見える部屋	¥565,000	¥595,000	¥421,000	¥441,000
海側バルコニー（前方/後方）	¥552,000	¥582,000	¥408,000	¥428,000
海側（中央/船首*）*進行方向が見える部屋 ◆船体の一部が視界に入る場合がございます。	¥507,000	¥517,000	¥353,000	¥363,000
海側（前方） ◆船体の一部が視界に入る場合がございます。	¥482,000	¥492,000	¥328,000	¥338,000
海側（視界が遮られます）	¥441,000	¥451,000	¥287,000	¥297,000
内側（中央）	¥427,000	¥437,000	¥273,000	¥283,000
内側（前方/後方）	¥413,000	¥423,000	¥259,000	¥269,000
3〜4人目代金（スイート、ジュニア・スイート）	¥154,000 (2027年2月28日までのお申し込み)	右欄（★）の代金 ＋¥154,000	無料 (2027年2月28日までのお申し込み)	上記通常価格の半額 (★)
3〜4人目代金（海側バルコニー、海側*、内側） *海側（中央）、海側（視界が遮られます）限定	¥272,000		¥118,000	
プリンセス・プレミア	⊕¥77,000 プリンセス・プラス代金に左記の差額分を追加でお支払いいただくと、「プリンセス・プレミア」プランへアップグレードが可能です。			
租税、国際観光旅客税、手数料および港湾費用（別途申し受けます）	¥33,867			

※自社調べ：2023年〜2025年の日本発着クルーズ乗船者内の「プリンセス・プラス」申込者

●上記代金は、2人部屋を2名で利用した場合の1名あたりの代金です（日本円表記）。
●2人部屋を1名で利用する場合、1人部屋代金を申し受けます。代金は全カテゴリーにおいてクルーズ代金の200%となります（プリンセス・プラスの料金プランにあたる11,000円×泊数、プリンセス・プレミアの料金プランにあたる16,500円×泊数の代金は200%の対象外となり、各料金プランの100%を申し受けます）。ただし、1人利用客室の販売数には、制限がありますので予めご了承ください。予約状況によっては、利用できない場合もあります。予約時にご確認ください。
●2人部屋を3〜4名で利用する場合は、予約状況によっては利用できない場合もあります。詳しくは予約時にお問い合わせください。
●ファミリー・スイート（2ベッドルーム）（最大6名まで利用可能）の代金は、4名で利用した場合の1名あたりの代金です。3名以下ではご利用いただけません。
●租税、国際観光旅客税、手数料および港湾費用：1名あたりの料金で、別途申し受けます。※国際観光旅客税は出国1回につき、お一人様3,000円を徴収いたします。※乗船時2歳未満は国際観光旅客税対象外となります。※複数回海外の港に寄港するコースは出国の回数分、国際観光旅客税が適用されております。税額は予告なしに変更される場合があります。また、為替の影響等によって変動するため、お客様のお申し込み完了の時期によって税額が異なることがあります。直前の変更の場合は、船内会計にて徴収いたします。なお、天候等のやむを得ない事情により寄港回数が減少した場合、返金はいたしません。
●子ども代金の設定はありません。
●チップ「クルー・アプリシエーション」：1名1泊あたりスイート客室は20米ドル、リザーブ・コレクション・ジュニア・スイート、ジュニア・スイート客室は19米ドル、その他の

※各キャンペーンの詳細はP.3をご覧ください。

2027 11月

クルーズ番号 M732

各コースの詳しい情報は
ウェブサイトをご確認ください▶

ゆったり優雅に楽しむ 錦秋の日本名景クルーズ 15日間 B

日付	寄港地		入港	出港	宿泊
11/13 土	横浜	日本	午後乗船	15:00	船中泊
14 日	クルージング		ー	ー	船中泊
15 月	宮古(岩手)	日本	07:00	17:00	船中泊
16 火	青森	日本	07:00	17:00	船中泊
17 水	酒田(山形)	日本	07:00	15:00	船中泊
18 木	敦賀	日本	10:00	19:00	船中泊
19 金	クルージング		ー	ー	船中泊
20 土	済州島	韓国	07:00	15:00	船中泊
21 日	八代	日本	07:30	16:00	船中泊
22 月	鹿児島	日本	07:00	16:00	船中泊
23 火・祝	別府	日本	09:00	17:00	船中泊
24 水	大阪	日本	09:00	22:00	船中泊
25 木	和歌山下津	日本	07:00	16:00	船中泊
26 金	御前崎	日本	09:00	17:00	船中泊
27 土	横浜	日本	午前下船	ー	ー

食事:朝14回・昼13回・夜14回　●最少催行人員:1人

※基本的に各寄港地は自由行動となります。
※寄港地では自由散策もしくはショアエクスカーション(寄港地観光ツアー:別料金)をご利用ください。

横浜発着

出発日・コース名	11/13 [M732] ゆったり優雅に楽しむ 錦秋の日本名景クルーズ 15日間 B			
日　程	14 泊 15 日			
内　容	お客様支持No.1※ プリンセス・プラス		プリンセス・スタンダード(クルーズ代金)	
	[早割] 2027年2月28日までのお申し込み	通常価格	[早割] 2027年2月28日までのお申し込み	通常価格
グランド・スイート	¥1,436,000	¥1,466,000	¥1,292,000	¥1,312,000
オーナーズ・スイート	¥1,355,000	¥1,385,000	¥1,211,000	¥1,231,000
ペントハウス・スイート(船尾)	¥1,274,000	¥1,304,000	¥1,130,000	¥1,150,000
ペントハウス・スイート(中央)	¥1,233,000	¥1,263,000	¥1,089,000	¥1,109,000
プレミアム・スイート	¥1,192,000	¥1,222,000	¥1,048,000	¥1,068,000
ヴィスタ・スイート	¥1,172,000	¥1,202,000	¥1,028,000	¥1,048,000
ファミリー・スイート	¥579,000	¥609,000	¥435,000	¥455,000
リザーブ・コレクション・ジュニア・スイート	¥862,000	¥892,000	¥718,000	¥738,000
ジュニア・スイート(中央)	¥766,000	¥796,000	¥622,000	¥642,000
ジュニア・スイート(前方/後方)	¥682,000	¥712,000	¥538,000	¥558,000
海側バルコニー(中央/船尾*) *航跡が見える部屋	¥565,000	¥595,000	¥421,000	¥441,000
海側バルコニー(前方/後方)	¥552,000	¥582,000	¥408,000	¥428,000
海側(中央/船首*) *進行方向が見える部屋 ◆船体の一部が視界に入る場合がございます。	¥507,000	¥517,000	¥353,000	¥363,000
海側(前方) ◆船体の一部が視界に入る場合がございます。	¥482,000	¥492,000	¥328,000	¥338,000
海側(視界が遮られます)	¥441,000	¥451,000	¥287,000	¥297,000
内側(中央)	¥427,000	¥437,000	¥273,000	¥283,000
内側(前方/後方)	¥413,000	¥423,000	¥259,000	¥269,000
3〜4人目代金(スイート、ジュニア・スイート)	¥154,000 (2027年2月28日までのお申し込み)	右欄(★)の代金 ＋¥154,000	無料 (2027年2月28日までのお申し込み)	上記通常価格の半額 (★)
3〜4人目代金(海側バルコニー、海側*、内側) *海側(中央)、海側(視界が遮られます)限定	¥272,000		¥118,000	
プリンセス・プレミア	⊕¥77,000	プリンセス・プラス代金に左記の差額分を追加でお支払いいただくと、「プリンセス・プレミア」プランへアップグレードが可能です。		
租税、国際観光旅客税、手数料および港湾費用(別途申し受けます)	¥38,637			

※自社調べ:2023年〜2025年の日本発着クルーズ乗船者内の「プリンセス・プラス」申込者

客室は18米ドルが船内会計に自動的にチャージされます。料金は予告なく変更になる可能性があります。プリンセス・プラスおよびプリンセス・プレミアでお申し込みの場合はチップ代金が含まれます。

●設定以外の区間乗下船はできません。
●グランド・スイートはダブルベッドのみとなります。
■コース、カテゴリーによっては、予約いただけない場合があります。現時点で確実に予約を保証できるものではありません。空き状況については、予約時にお問い合わせください。

3〜4人目特別料金

スイート、リザーブ・コレクション・ジュニア・スイート、ジュニア・スイート客室をご成約のお客様は3〜4人目のクルーズ代金が特別料金でご利用いただけます。

※詳しくは、P.3をご確認ください。

※各キャンペーンの詳細はP.3をご覧ください。

2027 3月　クルーズ番号 H706

日本発着就航記念！春めく西日本周遊と韓国 12日間

日付	寄港地		入港	出港	宿泊
3/ 6 土	東京	日本	午後乗船	16:00	船中泊
7 日	鳥羽★	日本	07:00	16:00	船中泊
8 月	高知	日本	09:00	17:00	船中泊
9 火	クルージング		ー	ー	船中泊
10 水	釜山	韓国	07:00	16:00	船中泊
11 木	長崎	日本	07:00	16:00	船中泊
12 金	鹿児島	日本	07:00	16:00	船中泊
13 土	松山	日本	10:00	19:00	船中泊
14 日	油津（宮崎）	日本	07:00	16:00	船中泊
15 月	神戸	日本	09:00	23:00	船中泊
16 火	クルージング		ー	ー	船中泊
17 水	東京	日本	午前下船	ー	ー

食事：朝11回・昼10回・夜11回　●最少催行人員：1人
★テンダーボートでの乗下船になります。
※基本的に各寄港地は自由行動となります。
※寄港地では自由散策もしくはショアエクスカーション（寄港地観光ツアー：別料金）をご利用ください。

東京発着

出発日・コース名	3/6 [H706] 日本発着就航記念！春めく西日本周遊と韓国 12日間			
日　程	11 泊 12 日			
内　容	お客様支持No.1※ プリンセス・プラス		プリンセス・スタンダード（クルーズ代金）	
	[早割] 2027年2月28日までのお申し込み	通常価格	[早割] 2027年2月28日までのお申し込み	通常価格
グランド・スイート	¥1,183,000	¥1,213,000	¥1,072,000	¥1,092,000
オーナーズ・スイート	¥1,102,000	¥1,132,000	¥991,000	¥1,011,000
ペントハウス・スイート（船尾）	¥1,021,000	¥1,051,000	¥910,000	¥930,000
ペントハウス・スイート（中央）	¥980,000	¥1,010,000	¥869,000	¥889,000
プレミアム・スイート	¥939,000	¥969,000	¥828,000	¥848,000
ヴィスタ・スイート	¥919,000	¥949,000	¥808,000	¥828,000
ファミリー・スイート	¥445,000	¥475,000	¥334,000	¥354,000
リザーブ・コレクション・ジュニア・スイート	¥669,000	¥699,000	¥558,000	¥578,000
ジュニア・スイート（中央）	¥595,000	¥625,000	¥484,000	¥504,000
ジュニア・スイート（前方/後方）	¥529,000	¥559,000	¥418,000	¥438,000
海側バルコニー（中央/船尾*）*航跡が見える部屋	¥442,000	¥472,000	¥331,000	¥351,000
海側バルコニー（前方/後方）	¥429,000	¥459,000	¥318,000	¥338,000
海側（中央/船首*）*進行方向が見える部屋 ◆船体の一部が視界に入る場合がございます。	¥394,000	¥404,000	¥273,000	¥283,000
海側（前方） ◆船体の一部が視界に入る場合がございます。	¥379,000	¥389,000	¥258,000	¥268,000
海側（視界が遮られます）	¥338,000	¥348,000	¥217,000	¥227,000
内側（中央）	¥327,000	¥337,000	¥206,000	¥216,000
内側（前方/後方）	¥316,000	¥326,000	¥195,000	¥205,000
3～4人目代金（スイート、ジュニア・スイート）	¥121,000 (2027年2月28日までのお申し込み)	右欄（★）の代金 ＋¥121,000	無料 (2027年2月28日までのお申し込み)	上記通常価格の半額 (★)
3～4人目代金（海側バルコニー、海側*、内側） *海側（中央）、海側（視界が遮られます）限定	¥239,000		¥118,000	
プリンセス・プレミア	⊕¥60,500	プリンセス・プラス代金に左記の差額分を追加でお支払いいただくと、「プリンセス・プレミア」プランへアップグレードが可能です。		
租税、国際観光旅客税、手数料および港湾費用（別途申し受けます）	¥22,737			

※自社調べ：2023年～2025年の日本発着クルーズ乗船者内の「プリンセス・プラス」申込者

●上記代金は、2人部屋を2名で利用した場合の1名あたりの代金です（日本円表記）。
●2人部屋を1名で利用する場合、1人部屋代金を申し受けます。代金は全カテゴリーにおいてクルーズ代金の200%となります（プリンセス・プラスの料金プランにあたる11,000円×泊数、プリンセス・プレミアの料金プランにあたる16,500円×泊数の代金は200%の対象外となり、各料金プランの100%を申し受けます）。ただし、1人利用客室の販売数には、制限がありますので予めご了承ください。予約状況によっては、利用できない場合もあります。予約時にご確認ください。
●2人部屋を3～4名で利用する場合は、予約状況によっては利用できない場合もあります。詳しくは予約時にお問い合わせください。
●ファミリー・スイート（2ベッドルーム）（最大6名まで利用可能）の代金は、4名で利用した場合の1名あたりの代金です。3名以下ではご利用いただけません。
●租税、国際観光旅客税、手数料および港湾費用：1名あたりの料金で、別途申し受けます。※国際観光旅客税は出国1回につき、お一人様3,000円を徴収いたします。※乗船時2歳未満は国際観光旅客税対象外となります。※複数回海外の港に寄港するコースは出国の回数分、国際観光旅客税が適用されております。税額は予告なしに変更される場合があります。また、為替の影響等によって変動するため、お客様のお申し込み完了の時期によって税額が異なることがあります。直前の変更の場合は、船内会計にて徴収いたします。なお、天候等のやむを得ない事情により寄港回数が減少した場合、返金はいたしません。
●子ども代金の設定はありません。
●チップ「クルー・アプリシエーション」：1名1泊あたりスイート客室は20米ドル、リザーブ・コレクション・ジュニア・スイート、ジュニア・スイート客室は19米ドル、その他の

※各キャンペーンの詳細はP.3をご覧ください。

2027 3月

クルーズ番号 H707

各コースの詳しい情報は
ウェブサイトをご確認ください▶

春陽の西日本周遊と韓国 13日間

日付	寄港地		入港	出港	宿泊
3/17 水	東京	日本	午後乗船	16:00	船中泊
18 木	名古屋	日本	09:00	19:00	船中泊
19 金	鳥羽★	日本	07:00	17:00	船中泊
20 土	徳島	日本	08:00	18:00	船中泊
21 日・祝	高知	日本	07:00	17:00	船中泊
22 月・振	クルージング		ー	ー	船中泊
23 火	長崎	日本	07:00	16:00	船中泊
24 水	釜山	韓国	07:00	16:00	船中泊
25 木	関門海峡クルージング		12:30	14:30	船中泊
26 金	広島	日本	07:00	21:00	船中泊
27 土	別府	日本	09:00	17:00	船中泊
28 日	クルージング		ー	ー	船中泊
29 月	東京	日本	午前下船	ー	ー

食事：朝12回・昼11回・夜12回　●最少催行人員：1人
★テンダーボートでの乗下船になります。
※基本的に各寄港地は自由行動となります。※寄港地では自由散策もしくはショアエクスカーション（寄港地観光ツアー：別料金）をご利用ください。
※潮流の状況により、関門海峡の通過時間が変わるため、次港の入港時間が変更になる可能性があります。

東京発着

出発日・コース名	3/17 [H707] 春陽の西日本周遊と韓国 13日間			
日　程	12 泊 13 日			
内　容	お客様支持No.1※ プリンセス・プラス		プリンセス・スタンダード（クルーズ代金）	
	[早割] 2027年2月28日までのお申し込み	通常価格	[早割] 2027年2月28日までのお申し込み	通常価格
グランド・スイート	¥1,314,000	¥1,344,000	¥1,192,000	¥1,212,000
オーナーズ・スイート	¥1,233,000	¥1,263,000	¥1,111,000	¥1,131,000
ペントハウス・スイート（船尾）	¥1,152,000	¥1,182,000	¥1,030,000	¥1,050,000
ペントハウス・スイート（中央）	¥1,111,000	¥1,141,000	¥989,000	¥1,009,000
プレミアム・スイート	¥1,070,000	¥1,100,000	¥948,000	¥968,000
ヴィスタ・スイート	¥1,050,000	¥1,080,000	¥928,000	¥948,000
ファミリー・スイート	¥521,000	¥551,000	¥399,000	¥419,000
リザーブ・コレクション・ジュニア・スイート	¥760,000	¥790,000	¥638,000	¥658,000
ジュニア・スイート（中央）	¥682,000	¥712,000	¥560,000	¥580,000
ジュニア・スイート（前方/後方）	¥610,000	¥640,000	¥488,000	¥508,000
海側バルコニー（中央/船尾*）*航跡が見える部屋	¥523,000	¥553,000	¥401,000	¥421,000
海側バルコニー（前方/後方）	¥510,000	¥540,000	¥388,000	¥408,000
海側（中央/船首*）*進行方向が見える部屋 ◆船体の一部が視界に入る場合がございます。	¥465,000	¥475,000	¥333,000	¥343,000
海側（前方） ◆船体の一部が視界に入る場合がございます。	¥440,000	¥450,000	¥308,000	¥318,000
海側（視界が遮られます）	¥399,000	¥409,000	¥267,000	¥277,000
内側（中央）	¥387,000	¥397,000	¥255,000	¥265,000
内側（前方/後方）	¥375,000	¥385,000	¥243,000	¥253,000
3〜4人目代金（スイート、ジュニア・スイート）	¥132,000 (2027年2月28日までのお申し込み)	右欄（★）の代金 ＋¥132,000	無料 (2027年2月28日までのお申し込み)	上記通常価格の半額 (★)
3〜4人目代金（海側バルコニー、海側*、内側） *海側（中央）、海側（視界が遮られます）限定	¥250,000		¥118,000	
プリンセス・プレミア	⊕¥66,000	プリンセス・プラス代金に左記の差額分を追加でお支払いいただくと、「プリンセス・プレミア」プランへアップグレードが可能です。		
租税、国際観光旅客税、手数料および港湾費用（別途申し受けます）	¥28,938			

※自社調べ：2023年〜2025年の日本発着クルーズ乗船者内の「プリンセス・プラス」申込者

客室は18米ドルが船内会計に自動的にチャージされます。料金は予告なく変更になる可能性があります。プリンセス・プラスおよびプリンセス・プレミアでお申し込みの場合はチップ代金が含まれます。
●設定以外の区間乗下船はできません。
●グランド・スイートはダブルベッドのみとなります。
■コース、カテゴリーによっては、予約いただけない場合があります。現時点で確実に予約を保証できるものではありません。空き状況については、予約時にお問い合わせください。

3〜4人目特別料金

スイート、リザーブ・コレクション・ジュニア・スイート、ジュニア・スイート客室をご成約のお客様は3〜4人目のクルーズ代金が特別料金でご利用いただけます。

※詳しくは、P.3をご確認ください。

※各キャンペーンの詳細はP.3をご覧ください。

2027 3月　クルーズ番号 H708

季節でめぐる西日本周遊と韓国 11日間 A

日付	寄港地		入港	出港	宿泊
3/29 月	東京	日本	午後乗船	16:00	船中泊
30 火	鳥羽★	日本	07:00	16:00	船中泊
31 水	和歌山下津	日本	09:00	18:00	船中泊
4/ 1 木	高知	日本	07:00	15:00	船中泊
2 金	鹿児島	日本	09:00	18:00	船中泊
3 土	八代	日本	07:00	15:00	船中泊
4 日	釜山	韓国	07:00	16:00	船中泊
5 月	関門海峡クルージング		16:30	18:30	船中泊
6 火	広島	日本	07:00	17:00	船中泊
7 水	クルージング		ー	ー	船中泊
8 木	東京	日本	午前下船	ー	ー

食事：朝10回・昼9回・夜10回　●最少催行人員：1人
★テンダーボートでの乗下船になります。
※基本的に各寄港地は自由行動となります。※寄港地では自由散策もしくはショアエクスカーション（寄港地観光ツアー：別料金）をご利用ください。
※潮流の状況により、関門海峡の通過時間が変わるため、次港の入港時間が変更になる可能性があります。

東京発着

出発日・コース名	3/29 [H708] 季節でめぐる西日本周遊と韓国 11日間 A			
日　程	10 泊 11 日			
内　容	お客様支持No.1※ プリンセス・プラス		プリンセス・スタンダード（クルーズ代金）	
	[早割] 2027年2月28日までのお申し込み	通常価格	[早割] 2027年2月28日までのお申し込み	通常価格
グランド・スイート	¥1,177,000	¥1,207,000	¥1,077,000	¥1,097,000
オーナーズ・スイート	¥1,119,000	¥1,149,000	¥1,019,000	¥1,039,000
ペントハウス・スイート（船尾）	¥1,061,000	¥1,091,000	¥961,000	¥981,000
ペントハウス・スイート（中央）	¥1,032,000	¥1,062,000	¥932,000	¥952,000
プレミアム・スイート	¥1,003,000	¥1,033,000	¥903,000	¥923,000
ヴィスタ・スイート	¥988,000	¥1,018,000	¥888,000	¥908,000
ファミリー・スイート	¥517,000	¥547,000	¥417,000	¥437,000
リザーブ・コレクション・ジュニア・スイート	¥778,000	¥808,000	¥678,000	¥698,000
ジュニア・スイート（中央）	¥698,000	¥728,000	¥598,000	¥618,000
ジュニア・スイート（前方/後方）	¥638,000	¥668,000	¥538,000	¥558,000
海側バルコニー（中央/船尾*）*航跡が見える部屋	¥460,000	¥490,000	¥360,000	¥380,000
海側バルコニー（前方/後方）	¥448,000	¥478,000	¥348,000	¥368,000
海側（中央/船首*）*進行方向が見える部屋 ◆船体の一部が視界に入る場合がございます。	¥413,000	¥423,000	¥303,000	¥313,000
海側（前方） ◆船体の一部が視界に入る場合がございます。	¥398,000	¥408,000	¥288,000	¥298,000
海側（視界が遮られます）	¥357,000	¥367,000	¥247,000	¥257,000
内側（中央）	¥347,000	¥357,000	¥237,000	¥247,000
内側（前方/後方）	¥337,000	¥347,000	¥227,000	¥237,000
3〜4人目代金（スイート、ジュニア・スイート）	¥110,000 (2027年2月28日までのお申し込み)	右欄（★）の代金 ＋¥110,000	無料 (2027年2月28日までのお申し込み)	上記通常価格の半額 （★）
3〜4人目代金（海側バルコニー、海側*、内側） *海側（中央）、海側（視界が遮られます）限定	¥228,000		¥118,000	
プリンセス・プレミア	⊕¥55,000	プリンセス・プラス代金に左記の差額分を追加でお支払いいただくと、「プリンセス・プレミア」プランへアップグレードが可能です。		
租税、国際観光旅客税、手数料および港湾費用（別途申し受けます）	¥28,938			

※自社調べ：2023年〜2025年の日本発着クルーズ乗船者内の「プリンセス・プラス」申込者

●上記代金は、2人部屋を2名で利用した場合の1名あたりの代金です（日本円表記）。
●2人部屋を1名で利用する場合、1人部屋代金を申し受けます。代金は全カテゴリーにおいてクルーズ代金の200%となります（プリンセス・プラスの料金プランにあたる11,000円×泊数、プリンセス・プレミアの料金プランにあたる16,500円×泊数の代金は200%の対象外となり、各料金プランの100%を申し受けます）。ただし、1人利用客室の販売数には、制限がありますので予めご了承ください。予約状況によっては、利用できない場合もあります。予約時にご確認ください。
●2人部屋を3〜4名で利用する場合は、予約状況によっては利用できない場合もあります。詳しくは予約時にお問い合わせください。
●ファミリー・スイート（2ベッドルーム）（最大6名まで利用可能）の代金は、4名で利用した場合の1名あたりの代金です。3名以下ではご利用いただけません。
●租税、国際観光旅客税、手数料および港湾費用：1名あたりの料金で、別途申し受けます。※国際観光旅客税は出国1回につき、お一人様3,000円を徴収いたします。※乗船時2歳未満は国際観光旅客税対象外となります。※複数回海外の港に寄港するコースは出国の回数分、国際観光旅客税が適用されております。税額は予告なしに変更される場合があります。また、為替の影響等によって変動するため、お客様のお申し込み完了の時期によって税額が異なることがあります。直前の変更の場合は、船内会計にて徴収いたします。なお、天候等のやむを得ない事情により寄港回数が減少した場合、返金はいたしません。
●子ども代金の設定はありません。
●チップ「クルー・アプリシエーション」：1名1泊あたりスイート客室は20米ドル、リザーブ・コレクション・ジュニア・スイート、ジュニア・スイート客室は19米ドル、その他の

※各キャンペーンの詳細はP.3をご覧ください。

2027 4月

クルーズ番号 H709

各コースの詳しい情報は
ウェブサイトをご確認ください▶

春風満帆！日本周遊と韓国 14日間

日付	寄港地		入港	出港	宿泊
4/ 8 木	東京	日本	午後乗船	16:00	船中泊
9 金	クルージング		ー	ー	船中泊
10 土	宮古(岩手)	日本	07:00	17:00	船中泊
11 日	函館	日本	08:00	22:00	船中泊
12 月	青森	日本	07:00	17:00	船中泊
13 火	秋田	日本	08:00	18:00	船中泊
14 水	新潟	日本	07:00	16:00	船中泊
15 木	金沢	日本	08:00	17:00	船中泊
16 金	境港	日本	07:00	17:00	船中泊
17 土	釜山	韓国	07:00	16:00	船中泊
18 日	長崎	日本	07:00	16:00	船中泊
19 月	クルージング		ー	ー	船中泊
20 火	清水	日本	10:00	17:00	船中泊
21 水	東京	日本	午前下船	ー	ー

食事：朝13回・昼12回・夜13回　●最少催行人員：1人

※基本的に各寄港地は自由行動となります。
※寄港地では自由散策もしくはショアエクスカーション（寄港地観光ツアー：別料金）をご利用ください。

東京発着

出発日・コース名	4/8 [H709] 春風満帆！日本周遊と韓国 14日間			
日　程	13 泊 14 日			
内　容	お客様支持No.1※ プリンセス・プラス		プリンセス・スタンダード（クルーズ代金）	
	[早割] 2027年2月28日までのお申し込み	通常価格	[早割] 2027年2月28日までのお申し込み	通常価格
グランド・スイート	¥1,555,000	¥1,585,000	¥1,422,000	¥1,442,000
オーナーズ・スイート	¥1,474,000	¥1,504,000	¥1,341,000	¥1,361,000
ペントハウス・スイート(船尾)	¥1,393,000	¥1,423,000	¥1,260,000	¥1,280,000
ペントハウス・スイート(中央)	¥1,352,000	¥1,382,000	¥1,219,000	¥1,239,000
プレミアム・スイート	¥1,311,000	¥1,341,000	¥1,178,000	¥1,198,000
ヴィスタ・スイート	¥1,291,000	¥1,321,000	¥1,158,000	¥1,178,000
ファミリー・スイート	¥679,000	¥709,000	¥546,000	¥566,000
リザーブ・コレクション・ジュニア・スイート	¥1,021,000	¥1,051,000	¥888,000	¥908,000
ジュニア・スイート(中央)	¥909,000	¥939,000	¥776,000	¥796,000
ジュニア・スイート(前方/後方)	¥831,000	¥861,000	¥698,000	¥718,000
海側バルコニー(中央/船尾*) *航跡が見える部屋	¥604,000	¥634,000	¥471,000	¥491,000
海側バルコニー(前方/後方)	¥591,000	¥621,000	¥458,000	¥478,000
海側(中央/船首*) *進行方向が見える部屋 ◆船体の一部が視界に入る場合がございます。	¥541,000	¥551,000	¥398,000	¥408,000
海側(前方) ◆船体の一部が視界に入る場合がございます。	¥521,000	¥531,000	¥378,000	¥388,000
海側(視界が遮られます)	¥470,000	¥480,000	¥327,000	¥337,000
内側(中央)	¥457,000	¥467,000	¥314,000	¥324,000
内側(前方/後方)	¥444,000	¥454,000	¥301,000	¥311,000
3～4人目代金(スイート、ジュニア・スイート)	¥143,000 (2027年2月28日までのお申し込み)	右欄(★)の代金 ＋¥143,000	無料 (2027年2月28日までのお申し込み)	上記通常価格の半額 (★)
3～4人目代金(海側バルコニー、海側*、内側) *海側(中央)、海側(視界が遮られます)限定	¥261,000		¥118,000	
プリンセス・プレミア	⊕¥71,500	プリンセス・プラス代金に左記の差額分を追加でお支払いいただくと、「プリンセス・プレミア」プランへアップグレードが可能です。		
租税、国際観光旅客税、手数料および港湾費用(別途申し受けます)	¥32,277			

※自社調べ：2023年～2025年の日本発着クルーズ乗船者内の「プリンセス・プラス」申込者

客室は18米ドルが船内会計に自動的にチャージされます。料金は予告なく変更になる可能性があります。プリンセス・プラスおよびプリンセス・プレミアでお申し込みの場合はチップ代金が含まれます。

●設定以外の区間乗下船はできません。
●グランド・スイートはダブルベッドのみとなります。
■コース、カテゴリーによっては、予約いただけない場合があります。現時点で確実に予約を保証できるものではありません。空き状況については、予約時にお問い合わせください。

3～4人目特別料金

スイート、リザーブ・コレクション・ジュニア・スイート、ジュニア・スイート客室をご成約のお客様は3～4人目のクルーズ代金が特別料金でご利用いただけます。

※詳しくは、P.3をご確認ください。

※各キャンペーンの詳細はP.3をご覧ください。

2027 4月　クルーズ番号 H710

輝く春の北海道周遊と韓国 12日間

日付	寄港地		入港	出港	宿泊
4/21 水	東京	日本	午後乗船	16:00	船中泊
22 木	クルージング		ー	ー	船中泊
23 金	青森	日本	08:00	18:00	船中泊
24 土	室蘭	日本	07:00	18:00	船中泊
25 日	函館	日本	07:30	17:00	船中泊
26 月	クルージング		ー	ー	船中泊
27 火	境港	日本	07:00	17:00	船中泊
28 水	釜山	韓国	07:00	16:00	船中泊
29 木・祝	長崎	日本	07:00	16:00	船中泊
30 金	鹿児島	日本	07:00	16:00	船中泊
5/ 1 土	クルージング		ー	ー	船中泊
2 日	東京	日本	午前下船	ー	ー

食事：朝11回・昼10回・夜11回　●最少催行人員：1人

※基本的に各寄港地は自由行動となります。
※寄港地では自由散策もしくはショアエクスカーション（寄港地観光ツアー：別料金）をご利用ください。

出発日・コース名	4/21 [H710] 輝く春の北海道周遊と韓国 12日間 東京発着			
日　程	11 泊 12 日			
内　容	お客様支持No.1※ プリンセス・プラス		プリンセス・スタンダード（クルーズ代金）	
	[早割] 2027年2月28日までのお申し込み	通常価格	[早割] 2027年2月28日までのお申し込み	通常価格
グランド・スイート	¥1,183,000	¥1,213,000	¥1,072,000	¥1,092,000
オーナーズ・スイート	¥1,102,000	¥1,132,000	¥991,000	¥1,011,000
ペントハウス・スイート（船尾）	¥1,021,000	¥1,051,000	¥910,000	¥930,000
ペントハウス・スイート（中央）	¥980,000	¥1,010,000	¥869,000	¥889,000
プレミアム・スイート	¥939,000	¥969,000	¥828,000	¥848,000
ヴィスタ・スイート	¥919,000	¥949,000	¥808,000	¥828,000
ファミリー・スイート	¥445,000	¥475,000	¥334,000	¥354,000
リザーブ・コレクション・ジュニア・スイート	¥669,000	¥699,000	¥558,000	¥578,000
ジュニア・スイート（中央）	¥595,000	¥625,000	¥484,000	¥504,000
ジュニア・スイート（前方/後方）	¥529,000	¥559,000	¥418,000	¥438,000
海側バルコニー（中央/船尾*）*航跡が見える部屋	¥442,000	¥472,000	¥331,000	¥351,000
海側バルコニー（前方/後方）	¥429,000	¥459,000	¥318,000	¥338,000
海側（中央/船首*）*進行方向が見える部屋 ◆船体の一部が視界に入る場合がございます。	¥394,000	¥404,000	¥273,000	¥283,000
海側（前方） ◆船体の一部が視界に入る場合がございます。	¥379,000	¥389,000	¥258,000	¥268,000
海側（視界が遮られます）	¥338,000	¥348,000	¥217,000	¥227,000
内側（中央）	¥327,000	¥337,000	¥206,000	¥216,000
内側（前方/後方）	¥316,000	¥326,000	¥195,000	¥205,000
3〜4人目代金（スイート、ジュニア・スイート）	¥121,000 (2027年2月28日までのお申し込み)	右欄（★）の代金 ＋¥121,000	無料 (2027年2月28日までのお申し込み)	上記通常価格の半額 （★）
3〜4人目代金（海側バルコニー、海側*、内側） *海側（中央）、海側（視界が遮られます）限定	¥239,000		¥118,000	
プリンセス・プレミア	⊕¥60,500	プリンセス・プラス代金に左記の差額分を追加でお支払いいただくと、「プリンセス・プレミア」プランへアップグレードが可能です。		
租税、国際観光旅客税、手数料および港湾費用（別途申し受けます）	¥24,327			

※自社調べ：2023年〜2025年の日本発着クルーズ乗船者内の「プリンセス・プラス」申込者

●上記代金は、2人部屋を2名で利用した場合の1名あたりの代金です（日本円表記）。
●2人部屋を1名で利用する場合、1人部屋代金を申し受けます。代金は全カテゴリーにおいてクルーズ代金の200%となります（プリンセス・プラスの料金プランにあたる11,000円×泊数、プリンセス・プレミアの料金プランにあたる16,500円×泊数の代金は200%の対象外となり、各料金プランの100%を申し受けます）。ただし、1人利用客室の販売数には、制限がありますので予めご了承ください。予約状況によっては、利用できない場合もあります。予約時にご確認ください。
●2人部屋を3〜4名で利用する場合は、予約状況によっては利用できない場合もあります。詳しくは予約時にお問い合わせください。
●ファミリー・スイート（2ベッドルーム）（最大6名まで利用可能）の代金は、4名で利用した場合の1名あたりの代金です。3名以下ではご利用いただけません。
●租税、国際観光旅客税、手数料および港湾費用：1名あたりの料金で、別途申し受けます。※国際観光旅客税は出国1回につき、お一人様3,000円を徴収いたします。※乗船時2歳未満は国際観光旅客税対象外となります。※複数回海外の港に寄港するコースは出国の回数分、国際観光旅客税が適用されております。税額は予告なしに変更される場合があります。また、為替の影響等によって変動するため、お客様のお申し込み完了の時期によって税額が異なることがあります。直前の変更の場合は、船内会計にて徴収いたします。なお、天候等のやむを得ない事情により寄港回数が減少した場合、返金はいたしません。
●子ども代金の設定はありません。
●チップ「クルー・アプリシエーション」：1名1泊あたりスイート客室は20米ドル、リザーブ・コレクション・ジュニア・スイート、ジュニア・スイート客室は19米ドル、その他の

※各キャンペーンの詳細はP.3をご覧ください。

2027 5月

クルーズ番号 H712

各コースの詳しい情報は
ウェブサイトをご確認ください▶

にっぽん名港の地巡りと韓国 10日間

日付	寄港地		入港	出港	宿泊
5/ 9 日	東京	日本	午後乗船	16:00	船中泊
10 月	クルージング		ー	ー	船中泊
11 火	函館	日本	07:30	17:00	船中泊
12 水	新潟	日本	09:00	18:00	船中泊
13 木	クルージング		ー	ー	船中泊
14 金	釜山	韓国	07:00	16:00	船中泊
15 土	佐世保	日本	07:00	16:00	船中泊
16 日	鹿児島	日本	07:00	16:00	船中泊
17 月	クルージング		ー	ー	船中泊
18 火	東京	日本	午前下船	ー	ー

食事：朝9回・昼8回・夜9回　●最少催行人員：1人

※基本的に各寄港地は自由行動となります。
※寄港地では自由散策もしくはショアエクスカーション（寄港地観光ツアー：別料金）をご利用ください。

東京発着

出発日・コース名	5/9 [H712] にっぽん名港の地巡りと韓国 10日間			
日　程	9 泊 10 日			
内　容	お客様支持No.1※ プリンセス・プラス		プリンセス・スタンダード（クルーズ代金）	
	[早割] 2027年2月28日までのお申し込み	通常価格	[早割] 2027年2月28日までのお申し込み	通常価格
グランド・スイート	¥936,000	¥966,000	¥847,000	¥867,000
オーナーズ・スイート	¥878,000	¥908,000	¥789,000	¥809,000
ペントハウス・スイート（船尾）	¥820,000	¥850,000	¥731,000	¥751,000
ペントハウス・スイート（中央）	¥791,000	¥821,000	¥702,000	¥722,000
プレミアム・スイート	¥762,000	¥792,000	¥673,000	¥693,000
ヴィスタ・スイート	¥747,000	¥777,000	¥658,000	¥678,000
ファミリー・スイート	¥359,000	¥389,000	¥270,000	¥290,000
リザーブ・コレクション・ジュニア・スイート	¥547,000	¥577,000	¥458,000	¥478,000
ジュニア・スイート（中央）	¥481,000	¥511,000	¥392,000	¥412,000
ジュニア・スイート（前方/後方）	¥427,000	¥457,000	¥338,000	¥358,000
海側バルコニー（中央/船尾*）*航跡が見える部屋	¥359,000	¥389,000	¥270,000	¥290,000
海側バルコニー（前方/後方）	¥347,000	¥377,000	¥258,000	¥278,000
海側（中央/船首*）*進行方向が見える部屋 ◆船体の一部が視界に入る場合がございます。	¥322,000	¥332,000	¥223,000	¥233,000
海側（前方） ◆船体の一部が視界に入る場合がございます。	¥307,000	¥317,000	¥208,000	¥218,000
海側（視界が遮られます）	¥276,000	¥286,000	¥177,000	¥187,000
内側（中央）	¥267,000	¥277,000	¥168,000	¥178,000
内側（前方/後方）	¥258,000	¥268,000	¥159,000	¥169,000
3～4人目代金（スイート、ジュニア・スイート）	¥99,000 (2027年2月28日までのお申し込み)	右欄（★）の代金 ＋¥99,000	無料 (2027年2月28日までのお申し込み)	上記通常価格の半額 (★)
3～4人目代金（海側バルコニー、海側*、内側） *海側（中央）、海側（視界が遮られます）限定	¥217,000		¥118,000	
プリンセス・プレミア	⊕¥49,500	プリンセス・プラス代金に左記の差額分を追加でお支払いいただくと、「プリンセス・プレミア」プランへアップグレードが可能です。		
租税、国際観光旅客税、手数料および港湾費用（別途申し受けます）	¥22,737			

※自社調べ：2023年～2025年の日本発着クルーズ乗船者内の「プリンセス・プラス」申込者

客室は18米ドルが船内会計に自動的にチャージされます。料金は予告なく変更になる可能性があります。プリンセス・プラスおよびプリンセス・プレミアでお申し込みの場合はチップ代金が含まれます。
●設定以外の区間乗下船はできません。
●グランド・スイートはダブルベッドのみとなります。
■コース、カテゴリーによっては、予約いただけない場合があります。現時点で確実に予約を保証できるものではありません。空き状況については、予約時にお問い合わせください。

3～4人目特別料金

スイート、リザーブ・コレクション・ジュニア・スイート、ジュニア・スイート客室をご成約のお客様は3～4人目のクルーズ代金が特別料金でご利用いただけます。

※詳しくは、P.3をご確認ください。

※各キャンペーンの詳細はP.3をご覧ください。

2027 5月　クルーズ番号 H713

東海道名所めぐりと韓国 12日間

日付	寄港地		入港	出港	宿泊
5/18 火	東京	日本	午後乗船	16:00	船中泊
19 水	名古屋	日本	07:00	15:00	船中泊
20 木	大阪	日本	08:00	20:00	船中泊
21 金	高知	日本	07:00	15:00	船中泊
22 土	広島	日本	09:00	21:00	船中泊
23 日	関門海峡クルージング		07:00	09:00	船中泊
24 月	釜山	韓国	07:00	16:00	船中泊
25 火	長崎	日本	07:00	16:00	船中泊
26 水	鹿児島	日本	07:00	16:00	船中泊
27 木	クルージング		ー	ー	船中泊
28 金	清水	日本	10:00	17:00	船中泊
29 土	東京	日本	午前下船	ー	ー

食事：朝11回・昼10回・夜11回　●最少催行人員：1人

※基本的に各寄港地は自由行動となります。※寄港地では自由散策もしくはショアエクスカーション（寄港地観光ツアー：別料金）をご利用ください。
※潮流の状況により、関門海峡の通過時間が変わるため、次港の入港時間が変更になる可能性があります。

東京発着

出発日・コース名	5/18 [H713] 東海道名所めぐりと韓国 12日間			
日　程	11 泊 12 日			
内　容	お客様支持No.1※ プリンセス・プラス		プリンセス・スタンダード（クルーズ代金）	
	[早割] 2027年2月28日までのお申し込み	通常価格	[早割] 2027年2月28日までのお申し込み	通常価格
グランド・スイート	¥1,183,000	¥1,213,000	¥1,072,000	¥1,092,000
オーナーズ・スイート	¥1,102,000	¥1,132,000	¥991,000	¥1,011,000
ペントハウス・スイート（船尾）	¥1,021,000	¥1,051,000	¥910,000	¥930,000
ペントハウス・スイート（中央）	¥980,000	¥1,010,000	¥869,000	¥889,000
プレミアム・スイート	¥939,000	¥969,000	¥828,000	¥848,000
ヴィスタ・スイート	¥919,000	¥949,000	¥808,000	¥828,000
ファミリー・スイート	¥445,000	¥475,000	¥334,000	¥354,000
リザーブ・コレクション・ジュニア・スイート	¥669,000	¥699,000	¥558,000	¥578,000
ジュニア・スイート（中央）	¥595,000	¥625,000	¥484,000	¥504,000
ジュニア・スイート（前方/後方）	¥529,000	¥559,000	¥418,000	¥438,000
海側バルコニー（中央/船尾*）*航跡が見える部屋	¥442,000	¥472,000	¥331,000	¥351,000
海側バルコニー（前方/後方）	¥429,000	¥459,000	¥318,000	¥338,000
海側（中央/船首*）*進行方向が見える部屋 ◆船体の一部が視界に入る場合がございます。	¥394,000	¥404,000	¥273,000	¥283,000
海側（前方） ◆船体の一部が視界に入る場合がございます。	¥379,000	¥389,000	¥258,000	¥268,000
海側（視界が遮られます）	¥338,000	¥348,000	¥217,000	¥227,000
内側（中央）	¥327,000	¥337,000	¥206,000	¥216,000
内側（前方/後方）	¥316,000	¥326,000	¥195,000	¥205,000
3〜4人目代金（スイート、ジュニア・スイート）	¥121,000 (2027年2月28日までのお申し込み)	右欄（★）の代金 ＋¥121,000	無料 (2027年2月28日までのお申し込み)	上記通常価格の半額 （★）
3〜4人目代金（海側バルコニー、海側*、内側） *海側（中央）、海側（視界が遮られます）限定	¥239,000		¥118,000	
プリンセス・プレミア	⊕¥60,500 プリンセス・プラス代金に左記の差額分を追加でお支払いいただくと、「プリンセス・プレミア」プランへアップグレードが可能です。			
租税、国際観光旅客税、手数料および港湾費用（別途申し受けます）	¥27,507			

※自社調べ：2023年〜2025年の日本発着クルーズ乗船者内の「プリンセス・プラス」申込者

●上記代金は、2人部屋を2名で利用した場合の1名あたりの代金です（日本円表記）。
●2人部屋を1名で利用する場合、1人部屋代金を申し受けます。代金は全カテゴリーにおいてクルーズ代金の200%となります（プリンセス・プラスの料金プランにあたる11,000円×泊数、プリンセス・プレミアの料金プランにあたる16,500円×泊数の代金は200%の対象外となり、各料金プランの100%を申し受けます）。ただし、1人利用客室の販売数には、制限がありますので予めご了承ください。予約状況によっては、利用できない場合もあります。予約時にご確認ください。
●2人部屋を3〜4名で利用する場合は、予約状況によっては利用できない場合もあります。詳しくは予約時にお問い合わせください。
●ファミリー・スイート（2ベッドルーム）（最大6名まで利用可能）の代金は、4名で利用した場合の1名あたりの代金です。3名以下ではご利用いただけません。
●租税、国際観光旅客税、手数料および港湾費用：1名あたりの料金で、別途申し受けます。※国際観光旅客税は出国1回につき、お一人様3,000円を徴収いたします。※乗船時2歳未満は国際観光旅客税対象外となります。※複数回海外の港に寄港するコースは出国の回数分、国際観光旅客税が適用されております。税額は予告なしに変更される場合があります。また、為替の影響等によって変動するため、お客様のお申し込み完了の時期によって税額が異なることがあります。直前の変更の場合は、船内会計にて徴収いたします。なお、天候等のやむを得ない事情により寄港回数が減少した場合、返金はいたしません。
●子ども代金の設定はありません。
●チップ「クルー・アプリシエーション」：1名1泊あたりスイート客室は20米ドル、リザーブ・コレクション・ジュニア・スイート、ジュニア・スイート客室は19米ドル、その他の

※各キャンペーンの詳細はP.3をご覧ください。

2027 5月

クルーズ番号 H714

各コースの詳しい情報は
ウェブサイトをご確認ください▶

気軽にショートクルーズ！8日間 A

日付	寄港地		入港	出港	宿泊
5/29 土	東京	日本	午後乗船	16:00	船中泊
30 日	鳥羽★	日本	07:00	16:00	船中泊
31 月	高知	日本	09:00	17:00	船中泊
6/ 1 火	関門海峡クルージング		08:00	10:00	船中泊
2 水	済州島	韓国	07:00	15:00	船中泊
3 木	鹿児島	日本	10:00	19:00	船中泊
4 金	クルージング		ー	ー	船中泊
5 土	東京	日本	午前下船	ー	ー

食事：朝7回・昼6回・夜7回　●最少催行人員：1人
★テンダーボートでの乗下船になります。
※基本的に各寄港地は自由行動となります。※寄港地では自由散策もしくはショアエクスカーション（寄港地観光ツアー：別料金）をご利用ください。
※潮流の状況により、関門海峡の通過時間が変わるため、次港の入港時間が変更になる可能性があります。

東京発着

出発日・コース名	5/29 [H714] 気軽にショートクルーズ！8日間 A			
日　程	7泊8日			
内　容	お客様支持No.1※ プリンセス・プラス		プリンセス・スタンダード（クルーズ代金）	
	[早割] 2027年2月28日までのお申し込み	通常価格	[早割] 2027年2月28日までのお申し込み	通常価格
グランド・スイート	¥744,000	¥774,000	¥677,000	¥697,000
オーナーズ・スイート	¥692,000	¥722,000	¥625,000	¥645,000
ペントハウス・スイート（船尾）	¥640,000	¥670,000	¥573,000	¥593,000
ペントハウス・スイート（中央）	¥614,000	¥644,000	¥547,000	¥567,000
プレミアム・スイート	¥588,000	¥618,000	¥521,000	¥541,000
ヴィスタ・スイート	¥575,000	¥605,000	¥508,000	¥528,000
ファミリー・スイート	¥273,000	¥303,000	¥206,000	¥226,000
リザーブ・コレクション・ジュニア・スイート	¥415,000	¥445,000	¥348,000	¥368,000
ジュニア・スイート（中央）	¥367,000	¥397,000	¥300,000	¥320,000
ジュニア・スイート（前方/後方）	¥325,000	¥355,000	¥258,000	¥278,000
海側バルコニー（中央/船尾*）*航跡が見える部屋	¥275,000	¥305,000	¥208,000	¥228,000
海側バルコニー（前方/後方）	¥265,000	¥295,000	¥198,000	¥218,000
海側（中央/船首*）*進行方向が見える部屋 ◆船体の一部が視界に入る場合がございます。	¥250,000	¥260,000	¥173,000	¥183,000
海側（前方） ◆船体の一部が視界に入る場合がございます。	¥235,000	¥245,000	¥158,000	¥168,000
海側（視界が遮られます）	¥214,000	¥224,000	¥137,000	¥147,000
内側（中央）	¥207,000	¥217,000	¥130,000	¥140,000
内側（前方/後方）	¥200,000	¥210,000	¥123,000	¥133,000
3〜4人目代金（スイート、ジュニア・スイート）	¥77,000（2027年2月28日までのお申し込み）	右欄（★）の代金＋¥77,000	無料（2027年2月28日までのお申し込み）	上記通常価格の半額（★）
3〜4人目代金（海側バルコニー、海側*、内側） *海側（中央）、海側（視界が遮られます）限定	¥195,000		¥118,000	
プリンセス・プレミア	⊕¥38,500	プリンセス・プラス代金に左記の差額分を追加でお支払いいただくと、「プリンセス・プレミア」プランへアップグレードが可能です。		
租税、国際観光旅客税、手数料および港湾費用（別途申し受けます）	¥16,377			

※自社調べ：2023年〜2025年の日本発着クルーズ乗船者内の「プリンセス・プラス」申込者

客室は18米ドルが船内会計に自動的にチャージされます。料金は予告なく変更になる可能性があります。プリンセス・プラスおよびプリンセス・プレミアでお申し込みの場合はチップ代金が含まれます。
●設定以外の区間乗下船はできません。
●グランド・スイートはダブルベッドのみとなります。
■コース、カテゴリーによっては、予約いただけない場合があります。現時点で確実に予約を保証できるものではありません。空き状況については、予約時にお問い合わせください。

3〜4人目特別料金

スイート、リザーブ・コレクション・ジュニア・スイート、ジュニア・スイート客室をご成約のお客様は3〜4人目のクルーズ代金が特別料金でご利用いただけます。

※詳しくは、P.3をご確認ください。

※各キャンペーンの詳細はP.3をご覧ください。

2027 6月　クルーズ番号 H715

列島周遊と韓国 12日間

日付	寄港地		入港	出港	宿泊
6/ 5 土	東京	日本	午後乗船	16:00	船中泊
6 日	クルージング		ー	ー	船中泊
7 月	函館	日本	08:00	22:00	船中泊
8 火	青森	日本	07:00	17:00	船中泊
9 水	酒田(山形)	日本	07:00	16:00	船中泊
10 木	金沢	日本	09:00	18:00	船中泊
11 金	クルージング		ー	ー	船中泊
12 土	釜山	韓国	07:00	16:00	船中泊
13 日	長崎	日本	07:00	16:00	船中泊
14 月	鹿児島	日本	07:00	16:00	船中泊
15 火	クルージング		ー	ー	船中泊
16 水	東京	日本	午前下船	ー	ー

食事:朝11回・昼10回・夜11回　●最少催行人員:1人

※基本的に各寄港地は自由行動となります。
※寄港地では自由散策もしくはショアエクスカーション(寄港地観光ツアー:別料金)をご利用ください。

東京発着

出発日・コース名	6/5 [H715] 列島周遊と韓国 12日間			
日　程	11 泊 12 日			
内　容	お客様支持No.1※ プリンセス・プラス		プリンセス・スタンダード(クルーズ代金)	
	[早割] 2027年2月28日までのお申し込み	通常価格	[早割] 2027年2月28日までのお申し込み	通常価格
グランド・スイート	¥1,183,000	¥1,213,000	¥1,072,000	¥1,092,000
オーナーズ・スイート	¥1,102,000	¥1,132,000	¥991,000	¥1,011,000
ペントハウス・スイート(船尾)	¥1,021,000	¥1,051,000	¥910,000	¥930,000
ペントハウス・スイート(中央)	¥980,000	¥1,010,000	¥869,000	¥889,000
プレミアム・スイート	¥939,000	¥969,000	¥828,000	¥848,000
ヴィスタ・スイート	¥919,000	¥949,000	¥808,000	¥828,000
ファミリー・スイート	¥445,000	¥475,000	¥334,000	¥354,000
リザーブ・コレクション・ジュニア・スイート	¥669,000	¥699,000	¥558,000	¥578,000
ジュニア・スイート(中央)	¥595,000	¥625,000	¥484,000	¥504,000
ジュニア・スイート(前方/後方)	¥529,000	¥559,000	¥418,000	¥438,000
海側バルコニー(中央/船尾*) *航跡が見える部屋	¥442,000	¥472,000	¥331,000	¥351,000
海側バルコニー(前方/後方)	¥429,000	¥459,000	¥318,000	¥338,000
海側(中央/船首*) *進行方向が見える部屋 ◆船体の一部が視界に入る場合がございます。	¥394,000	¥404,000	¥273,000	¥283,000
海側(前方) ◆船体の一部が視界に入る場合がございます。	¥379,000	¥389,000	¥258,000	¥268,000
海側(視界が遮られます)	¥338,000	¥348,000	¥217,000	¥227,000
内側(中央)	¥327,000	¥337,000	¥206,000	¥216,000
内側(前方/後方)	¥316,000	¥326,000	¥195,000	¥205,000
3〜4人目代金(スイート、ジュニア・スイート)	¥121,000 (2027年2月28日までのお申し込み)	右欄(★)の代金 ＋¥121,000	無料 (2027年2月28日までのお申し込み)	上記通常価格の半額 (★)
3〜4人目代金(海側バルコニー、海側*、内側) *海側(中央)、海側(視界が遮られます)限定	¥239,000		¥118,000	
プリンセス・プレミア	⊕¥60,500	プリンセス・プラス代金に左記の差額分を追加でお支払いいただくと、「プリンセス・プレミア」プランへアップグレードが可能です。		
租税、国際観光旅客税、手数料および港湾費用(別途申し受けます)	¥25,917			

※自社調べ:2023年〜2025年の日本発着クルーズ乗船者内の「プリンセス・プラス」申込者

●上記代金は、2人部屋を2名で利用した場合の1名あたりの代金です(日本円表記)。
●2人部屋を1名で利用する場合、1人部屋代金を申し受けます。代金は全カテゴリーにおいてクルーズ代金の200%となります(プリンセス・プラスの料金プランにあたる11,000円×泊数、プリンセス・プレミアの料金プランにあたる16,500円×泊数の代金は200%の対象外となり、各料金プランの100%を申し受けます)。ただし、1人利用客室の販売数には、制限がありますので予めご了承ください。予約状況によっては、利用できない場合もあります。予約時にご確認ください。
●2人部屋を3〜4名で利用する場合は、予約状況によっては利用できない場合もあります。詳しくは予約時にお問い合わせください。
●ファミリー・スイート(2ベッドルーム)(最大6名まで利用可能)の代金は、4名で利用した場合の1名あたりの代金です。3名以下ではご利用いただけません。
●租税、国際観光旅客税、手数料および港湾費用:1名あたりの料金で、別途申し受けます。※国際観光旅客税は出国1回につき、お一人様3,000円を徴収いたします。※乗船時2歳未満は国際観光旅客税対象外となります。※複数回海外の港に寄港するコースは出国の回数分、国際観光旅客税が適用されております。税額は予告なしに変更される場合があります。また、為替の影響等によって変動するため、お客様のお申し込み完了の時期によって税額が異なることがあります。直前の変更の場合は、船内会計にて徴収いたします。なお、天候等のやむを得ない事情により寄港回数が減少した場合、返金はいたしません。
●子ども代金の設定はありません。
●チップ「クルー・アプリシエーション」:1名1泊あたりスイート客室は20米ドル、リザーブ・コレクション・ジュニア・スイート、ジュニア・スイート客室は19米ドル、その他の

※各キャンペーンの詳細はP.3をご覧ください。

2027 6月

クルーズ番号 H716

各コースの詳しい情報は
ウェブサイトをご確認ください▶

東海道名所めぐりと韓国 12日間

日付	寄港地		入港	出港	宿泊
6/16 水	東京	日本	午後乗船	16:00	船中泊
17 木	名古屋	日本	07:00	15:00	船中泊
18 金	大阪	日本	08:00	20:00	船中泊
19 土	高知	日本	07:00	15:00	船中泊
20 日	広島	日本	09:00	21:00	船中泊
21 月	関門海峡クルージング		07:00	09:00	船中泊
22 火	釜山	韓国	07:00	16:00	船中泊
23 水	長崎	日本	07:00	16:00	船中泊
24 木	鹿児島	日本	07:00	16:00	船中泊
25 金	クルージング		ー	ー	船中泊
26 土	清水	日本	10:00	17:00	船中泊
27 日	東京	日本	午前下船	ー	ー

食事：朝11回・昼10回・夜11回　●最少催行人員：1人

※基本的に各寄港地は自由行動となります。※寄港地では自由散策もしくはショアエクスカーション（寄港地観光ツアー：別料金）をご利用ください。
※潮流の状況により、関門海峡の通過時間が変わるため、次港の入港時間が変更になる可能性があります。

東京発着

出発日・コース名	6/16 [H716] 東海道名所めぐりと韓国 12日間			
日　程	11 泊 12 日			
内　容	お客様支持No.1※ プリンセス・プラス		プリンセス・スタンダード（クルーズ代金）	
	[早割] 2027年2月28日までのお申し込み	通常価格	[早割] 2027年2月28日までのお申し込み	通常価格
グランド・スイート	¥1,183,000	¥1,213,000	¥1,072,000	¥1,092,000
オーナーズ・スイート	¥1,102,000	¥1,132,000	¥991,000	¥1,011,000
ペントハウス・スイート（船尾）	¥1,021,000	¥1,051,000	¥910,000	¥930,000
ペントハウス・スイート（中央）	¥980,000	¥1,010,000	¥869,000	¥889,000
プレミアム・スイート	¥939,000	¥969,000	¥828,000	¥848,000
ヴィスタ・スイート	¥919,000	¥949,000	¥808,000	¥828,000
ファミリー・スイート	¥445,000	¥475,000	¥334,000	¥354,000
リザーブ・コレクション・ジュニア・スイート	¥669,000	¥699,000	¥558,000	¥578,000
ジュニア・スイート（中央）	¥595,000	¥625,000	¥484,000	¥504,000
ジュニア・スイート（前方/後方）	¥529,000	¥559,000	¥418,000	¥438,000
海側バルコニー（中央/船尾*）*航跡が見える部屋	¥442,000	¥472,000	¥331,000	¥351,000
海側バルコニー（前方/後方）	¥429,000	¥459,000	¥318,000	¥338,000
海側（中央/船首*）*進行方向が見える部屋 ◆船体の一部が視界に入る場合がございます。	¥394,000	¥404,000	¥273,000	¥283,000
海側（前方） ◆船体の一部が視界に入る場合がございます。	¥379,000	¥389,000	¥258,000	¥268,000
海側（視界が遮られます）	¥338,000	¥348,000	¥217,000	¥227,000
内側（中央）	¥327,000	¥337,000	¥206,000	¥216,000
内側（前方/後方）	¥316,000	¥326,000	¥195,000	¥205,000
3〜4人目代金（スイート、ジュニア・スイート）	¥121,000 (2027年2月28日までのお申し込み)	右欄（★）の代金 ＋¥121,000	無料 (2027年2月28日までのお申し込み)	上記通常価格の半額 （★）
3〜4人目代金（海側バルコニー、海側*、内側） *海側（中央）、海側（視界が遮られます）限定	¥239,000		¥118,000	
プリンセス・プレミア	⊕¥60,500	プリンセス・プラス代金に左記の差額分を追加でお支払いいただくと、「プリンセス・プレミア」プランへアップグレードが可能です。		
租税、国際観光旅客税、手数料および港湾費用（別途申し受けます）	¥29,097			

※自社調べ：2023年〜2025年の日本発着クルーズ乗船者内の「プリンセス・プラス」申込者

客室は18米ドルが船内会計に自動的にチャージされます。料金は予告なく変更になる可能性があります。プリンセス・プラスおよびプリンセス・プレミアでお申し込みの場合はチップ代金が含まれます。
●設定以外の区間乗下船はできません。
●グランド・スイートはダブルベッドのみとなります。
■コース、カテゴリーによっては、予約いただけない場合があります。現時点で確実に予約を保証できるものではありません。空き状況については、予約時にお問い合わせください。

3〜4人目特別料金

スイート、リザーブ・コレクション・ジュニア・スイート、ジュニア・スイート客室をご成約のお客様は3〜4人目のクルーズ代金が特別料金でご利用いただけます。

※詳しくは、P.3をご確認ください。

※各キャンペーンの詳細はP.3をご覧ください。

2027 6月

クルーズ番号 H717

黄金の北前航路と韓国 11日間

日付	寄港地		入港	出港	宿泊
6/27 日	東京	日本	午後乗船	16:00	船中泊
28 月	クルージング		―	―	船中泊
29 火	函館	日本	07:30	17:00	船中泊
30 水	酒田(山形)	日本	07:00	16:00	船中泊
7/ 1 木	金沢	日本	09:00	18:00	船中泊
2 金	クルージング		―	―	船中泊
3 土	釜山	韓国	07:00	16:00	船中泊
4 日	長崎	日本	07:00	16:00	船中泊
5 月	鹿児島	日本	07:00	16:00	船中泊
6 火	クルージング		―	―	船中泊
7 水	東京	日本	午前下船	―	―

食事:朝10回・昼9回・夜10回　●最少催行人員:1人

※基本的に各寄港地は自由行動となります。
※寄港地では自由散策もしくはショアエクスカーション(寄港地観光ツアー:別料金)をご利用ください。

東京発着

出発日・コース名	6/27 [H717] 黄金の北前航路と韓国 11日間			
日　程	10 泊 11 日			
内　容	お客様支持No.1* プリンセス・プラス		プリンセス・スタンダード(クルーズ代金)	
	[早割] 2027年2月28日までのお申し込み	通常価格	[早割] 2027年2月28日までのお申し込み	通常価格
グランド・スイート	¥1,017,000	¥1,047,000	¥917,000	¥937,000
オーナーズ・スイート	¥959,000	¥989,000	¥859,000	¥879,000
ペントハウス・スイート(船尾)	¥901,000	¥931,000	¥801,000	¥821,000
ペントハウス・スイート(中央)	¥872,000	¥902,000	¥772,000	¥792,000
プレミアム・スイート	¥843,000	¥873,000	¥743,000	¥763,000
ヴィスタ・スイート	¥828,000	¥858,000	¥728,000	¥748,000
ファミリー・スイート	¥402,000	¥432,000	¥302,000	¥322,000
リザーブ・コレクション・ジュニア・スイート	¥608,000	¥638,000	¥508,000	¥528,000
ジュニア・スイート(中央)	¥538,000	¥568,000	¥438,000	¥458,000
ジュニア・スイート(前方/後方)	¥478,000	¥508,000	¥378,000	¥398,000
海側バルコニー(中央/船尾*) *航跡が見える部屋	¥400,000	¥430,000	¥300,000	¥320,000
海側バルコニー(前方/後方)	¥388,000	¥418,000	¥288,000	¥308,000
海側(中央/船首*) *進行方向が見える部屋 ◆船体の一部が視界に入る場合がございます。	¥358,000	¥368,000	¥248,000	¥258,000
海側(前方) ◆船体の一部が視界に入る場合がございます。	¥338,000	¥348,000	¥228,000	¥238,000
海側(視界が遮られます)	¥307,000	¥317,000	¥197,000	¥207,000
内側(中央)	¥297,000	¥307,000	¥187,000	¥197,000
内側(前方/後方)	¥287,000	¥297,000	¥177,000	¥187,000
3〜4人目代金(スイート、ジュニア・スイート)	¥110,000 (2027年2月28日までのお申し込み)	右欄(★)の代金 ＋¥110,000	無料 (2027年2月28日までのお申し込み)	上記通常価格の半額 (★)
3〜4人目代金(海側バルコニー、海側*、内側) *海側(中央)、海側(視界が遮られます)限定	¥228,000		¥118,000	
プリンセス・プレミア	⊕¥55,000 プリンセス・プラス代金に左記の差額分を追加でお支払いいただくと、「プリンセス・プレミア」プランへアップグレードが可能です。			
租税、国際観光旅客税、手数料および港湾費用(別途申し受けます)	¥24,327			

※自社調べ:2023年〜2025年の日本発着クルーズ乗船者内の「プリンセス・プラス」申込者

●上記代金は、2人部屋を2名で利用した場合の1名あたりの代金です(日本円表記)。
●2人部屋を1名で利用する場合、1人部屋代金を申し受けます。代金は全カテゴリーにおいてクルーズ代金の200%となります(プリンセス・プラスの料金プランにあたる11,000円×泊数、プリンセス・プレミアの料金プランにあたる16,500円×泊数の代金は200%の対象外となり、各料金プランの100%を申し受けます)。ただし、1人利用客室の販売数には、制限がありますので予めご了承ください。予約状況によっては、利用できない場合もあります。予約時にご確認ください。
●2人部屋を3〜4名で利用する場合は、予約状況によっては利用できない場合もあります。詳しくは予約時にお問い合わせください。
●ファミリー・スイート(2ベッドルーム)(最大6名まで利用可能)の代金は、4名で利用した場合の1名あたりの代金です。3名以下ではご利用いただけません。
●租税、国際観光旅客税、手数料および港湾費用:1名あたりの料金で、別途申し受けます。※国際観光旅客税は出国1回につき、お一人様3,000円を徴収いたします。※乗船時2歳未満は国際観光旅客税対象外となります。※複数回海外の港に寄港するコースは出国の回数分、国際観光旅客税が適用されております。税額は予告なしに変更される場合があります。また、為替の影響等によって変動するため、お客様のお申し込み完了の時期によって税額が異なることがあります。直前の変更の場合は、船内会計にて徴収いたします。なお、天候等のやむを得ない事情により寄港回数が減少した場合、返金はいたしません。
●子ども代金の設定はありません。
●チップ「クルー・アプリシエーション」:1名1泊あたりスイート客室は20米ドル、リザーブ・コレクション・ジュニア・スイート、ジュニア・スイート客室は19米ドル、その他の

※各キャンペーンの詳細はP.3をご覧ください。

2027 7月

クルーズ番号 H718

各コースの詳しい情報は
ウェブサイトをご確認ください▶

夏の恵みの黒潮海道と韓国 11日間

日付	寄港地		入港	出港	宿泊
7/ 7 水	東京	日本	午後乗船	16:00	船中泊
8 木	名古屋	日本	07:00	15:00	船中泊
9 金	大阪	日本	08:00	20:00	船中泊
10 土	高知	日本	07:00	15:00	船中泊
11 日	広島	日本	09:00	21:00	船中泊
12 月	関門海峡クルージング		06:00	08:00	船中泊
13 火	釜山	韓国	07:00	16:00	船中泊
14 水	長崎	日本	07:00	16:00	船中泊
15 木	クルージング		ー	ー	船中泊
16 金	清水	日本	10:00	17:00	船中泊
17 土	東京	日本	午前下船	ー	ー

食事:朝10回・昼9回・夜10回　●最少催行人員:1人

※基本的に各寄港地は自由行動となります。※寄港地では自由散策もしくはショアエクスカーション(寄港地観光ツアー:別料金)をご利用ください。
※潮流の状況により、関門海峡の通過時間が変わるため、次港の入港時間が変更になる可能性があります。

東京発着

出発日・コース名	7/7 [H718] 夏の恵みの黒潮海道と韓国 11日間			
日　程	10 泊 11 日			
内　容	お客様支持No.1※ プリンセス・プラス		プリンセス・スタンダード(クルーズ代金)	
	[早割] 2027年2月28日までのお申し込み	通常価格	[早割] 2027年2月28日までのお申し込み	通常価格
グランド・スイート	¥1,017,000	¥1,047,000	¥917,000	¥937,000
オーナーズ・スイート	¥959,000	¥989,000	¥859,000	¥879,000
ペントハウス・スイート(船尾)	¥901,000	¥931,000	¥801,000	¥821,000
ペントハウス・スイート(中央)	¥872,000	¥902,000	¥772,000	¥792,000
プレミアム・スイート	¥843,000	¥873,000	¥743,000	¥763,000
ヴィスタ・スイート	¥828,000	¥858,000	¥728,000	¥748,000
ファミリー・スイート	¥402,000	¥432,000	¥302,000	¥322,000
リザーブ・コレクション・ジュニア・スイート	¥608,000	¥638,000	¥508,000	¥528,000
ジュニア・スイート(中央)	¥538,000	¥568,000	¥438,000	¥458,000
ジュニア・スイート(前方/後方)	¥478,000	¥508,000	¥378,000	¥398,000
海側バルコニー(中央/船尾*) *航跡が見える部屋	¥400,000	¥430,000	¥300,000	¥320,000
海側バルコニー(前方/後方)	¥388,000	¥418,000	¥288,000	¥308,000
海側(中央/船首*) *進行方向が見える部屋 ◆船体の一部が視界に入る場合がございます。	¥358,000	¥368,000	¥248,000	¥258,000
海側(前方) ◆船体の一部が視界に入る場合がございます。	¥338,000	¥348,000	¥228,000	¥238,000
海側(視界が遮られます)	¥307,000	¥317,000	¥197,000	¥207,000
内側(中央)	¥297,000	¥307,000	¥187,000	¥197,000
内側(前方/後方)	¥287,000	¥297,000	¥177,000	¥187,000
3〜4人目代金(スイート、ジュニア・スイート)	¥110,000 (2027年2月28日までのお申し込み)	右欄(★)の代金 ＋¥110,000	無料 (2027年2月28日までのお申し込み)	上記通常価格の半額 (★)
3〜4人目代金(海側バルコニー、海側*、内側) *海側(中央)、海側(視界が遮られます)限定	¥228,000		¥118,000	
プリンセス・プレミア	⊕¥55,000	プリンセス・プラス代金に左記の差額分を追加でお支払いいただくと、「プリンセス・プレミア」プランへアップグレードが可能です。		
租税、国際観光旅客税、手数料および港湾費用(別途申し受けます)	¥27,507			

※自社調べ:2023年〜2025年の日本発着クルーズ乗船者内の「プリンセス・プラス」申込者

客室は18米ドルが船内会計に自動的にチャージされます。料金は予告なく変更になる可能性があります。プリンセス・プラスおよびプリンセス・プレミアでお申し込みの場合はチップ代金が含まれます。
●設定以外の区間乗下船はできません。
●グランド・スイートはダブルベッドのみとなります。
■コース、カテゴリーによっては、予約いただけない場合があります。現時点で確実に予約を保証できるものではありません。空き状況については、予約時にお問い合わせください。

3〜4人目特別料金

スイート、リザーブ・コレクション・ジュニア・スイート、ジュニア・スイート客室をご成約のお客様は3〜4人目のクルーズ代金が特別料金でご利用いただけます。

※詳しくは、P.3をご確認ください。

※各キャンペーンの詳細はP.3をご覧ください。

2027 7月

クルーズ番号 H719

気軽にショートクルーズ！8日間 B

日付	寄港地		入港	出港	宿泊
7/17 土	東京	日本	午後乗船	16:00	船中泊
18 日	鳥羽★	日本	07:00	16:00	船中泊
19 月・祝	高知	日本	09:00	17:00	船中泊
20 火	関門海峡クルージング		11:30	13:30	船中泊
21 水	済州島	韓国	07:00	16:00	船中泊
22 木	長崎	日本	07:00	15:00	船中泊
23 金	クルージング		ー	ー	船中泊
24 土	東京	日本	午前下船	ー	ー

食事：朝7回・昼6回・夜7回　●最少催行人員：1人
★テンダーボートでの乗下船になります。
※基本的に各寄港地は自由行動となります。※寄港地では自由散策もしくはショアエクスカーション（寄港地観光ツアー：別料金）をご利用ください。
※潮流の状況により、関門海峡の通過時間が変わるため、次港の入港時間が変更になる可能性があります。

東京発着

出発日・コース名	7/17 [H719] 気軽にショートクルーズ！8日間 B			
日　程	7泊8日			
内　容	お客様支持No.1※ プリンセス・プラス		プリンセス・スタンダード（クルーズ代金）	
	[早割] 2027年2月28日までのお申し込み	通常価格	[早割] 2027年2月28日までのお申し込み	通常価格
グランド・スイート	¥744,000	¥774,000	¥677,000	¥697,000
オーナーズ・スイート	¥692,000	¥722,000	¥625,000	¥645,000
ペントハウス・スイート（船尾）	¥640,000	¥670,000	¥573,000	¥593,000
ペントハウス・スイート（中央）	¥614,000	¥644,000	¥547,000	¥567,000
プレミアム・スイート	¥588,000	¥618,000	¥521,000	¥541,000
ヴィスタ・スイート	¥575,000	¥605,000	¥508,000	¥528,000
ファミリー・スイート	¥273,000	¥303,000	¥206,000	¥226,000
リザーブ・コレクション・ジュニア・スイート	¥415,000	¥445,000	¥348,000	¥368,000
ジュニア・スイート（中央）	¥367,000	¥397,000	¥300,000	¥320,000
ジュニア・スイート（前方/後方）	¥325,000	¥355,000	¥258,000	¥278,000
海側バルコニー（中央/船尾*）*航跡が見える部屋	¥275,000	¥305,000	¥208,000	¥228,000
海側バルコニー（前方/後方）	¥265,000	¥295,000	¥198,000	¥218,000
海側（中央/船首*）*進行方向が見える部屋 ◆船体の一部が視界に入る場合がございます。	¥250,000	¥260,000	¥173,000	¥183,000
海側（前方） ◆船体の一部が視界に入る場合がございます。	¥235,000	¥245,000	¥158,000	¥168,000
海側（視界が遮られます）	¥214,000	¥224,000	¥137,000	¥147,000
内側（中央）	¥207,000	¥217,000	¥130,000	¥140,000
内側（前方/後方）	¥200,000	¥210,000	¥123,000	¥133,000
3〜4人目代金（スイート、ジュニア・スイート）	¥77,000 (2027年2月28日までのお申し込み)	右欄（★）の代金 ＋¥77,000	無料 (2027年2月28日までのお申し込み)	上記通常価格の半額 （★）
3〜4人目代金（海側バルコニー、海側*、内側） *海側（中央）、海側（視界が遮られます）限定	¥195,000		¥118,000	
プリンセス・プレミア	⊕¥38,500	プリンセス・プラス代金に左記の差額分を追加でお支払いいただくと、「プリンセス・プレミア」プランへアップグレードが可能です。		
租税、国際観光旅客税、手数料および港湾費用（別途申し受けます）	¥16,377			

※自社調べ：2023年〜2025年の日本発着クルーズ乗船者内の「プリンセス・プラス」申込者

●上記代金は、2人部屋を2名で利用した場合の1名あたりの代金です（日本円表記）。
●2人部屋を1名で利用する場合、1人部屋代金を申し受けます。代金は全カテゴリーにおいてクルーズ代金の200%となります（プリンセス・プラスの料金プランにあたる11,000円×泊数、プリンセス・プレミアの料金プランにあたる16,500円×泊数の代金は200%の対象外となり、各料金プランの100%を申し受けます）。ただし、1人利用客室の販売数には、制限がありますので予めご了承ください。予約状況によっては、利用できない場合もあります。予約時にご確認ください。
●2人部屋を3〜4名で利用する場合は、予約状況によっては利用できない場合もあります。詳しくは予約時にお問い合わせください。
●ファミリー・スイート（2ベッドルーム）（最大6名まで利用可能）の代金は、4名で利用した場合の1名あたりの代金です。3名以下ではご利用いただけません。
●租税、国際観光旅客税、手数料および港湾費用：1名あたりの料金で、別途申し受けます。※国際観光旅客税は出国1回につき、お一人様3,000円を徴収いたします。※乗船時2歳未満は国際観光旅客税対象外となります。※複数回海外の港に寄港するコースは出国の回数分、国際観光旅客税が適用されております。税額は予告なしに変更される場合があります。また、為替の影響等によって変動するため、お客様のお申し込み完了の時期によって税額が異なることがあります。直前の変更の場合は、船内会計にて徴収いたします。なお、天候等のやむを得ない事情により寄港回数が減少した場合、返金はいたしません。
●子ども代金の設定はありません。
●チップ「クルー・アプリシエーション」：1名1泊あたりスイート客室は20米ドル、リザーブ・コレクション・ジュニア・スイート、ジュニア・スイート客室は19米ドル、その他の

※各キャンペーンの詳細はP.3をご覧ください。

2027 7月

クルーズ番号 H720

各コースの詳しい情報は
ウェブサイトをご確認ください▶

夏祭りに沸く函館と列島周遊・韓国 12日間

日付	寄港地		入港	出港	宿泊
7/24 土	東京	日本	午後乗船	16:00	船中泊
25 日	名古屋	日本	07:00	15:00	船中泊
26 月	大阪	日本	08:00	20:00	船中泊
27 火	高知	日本	07:00	15:00	船中泊
28 水	広島	日本	09:00	21:00	船中泊
29 木	関門海峡クルージング		05:30	07:30	船中泊
30 金	釜山	韓国	07:00	16:00	船中泊
31 土	クルージング		ー	ー	船中泊
8/ 1 日	函館（函館港まつり）	日本	07:30	23:00	船中泊
2 月	クルージング		ー	ー	船中泊
3 火	ひたちなか	日本	07:00	16:00	船中泊
4 水	東京	日本	午前下船	ー	ー

食事：朝11回・昼10回・夜11回　●最少催行人員：1人

※基本的に各寄港地は自由行動となります。※寄港地では自由散策もしくはショアエクスカーション（寄港地観光ツアー：別料金）をご利用ください。
※潮流の状況により、関門海峡の通過時間が変わるため、次港の入港時間が変更になる可能性があります。
※天候などの理由により寄港地における行事やイベントは中止もしくは、内容が変更になる場合があります。その際でもクルーズ代金の返金等はございませんので予めご了承ください。

東京発着

出発日・コース名	7/24 [H720] 夏祭りに沸く函館と列島周遊・韓国 12日間			
日　程	11 泊 12 日			
内　容	お客様支持No.1※ プリンセス・プラス		プリンセス・スタンダード（クルーズ代金）	
	[早割] 2027年2月28日までのお申し込み	通常価格	[早割] 2027年2月28日までのお申し込み	通常価格
グランド・スイート	¥1,223,000	¥1,253,000	¥1,112,000	¥1,132,000
オーナーズ・スイート	¥1,142,000	¥1,172,000	¥1,031,000	¥1,051,000
ペントハウス・スイート（船尾）	¥1,061,000	¥1,091,000	¥950,000	¥970,000
ペントハウス・スイート（中央）	¥1,020,000	¥1,050,000	¥909,000	¥929,000
プレミアム・スイート	¥979,000	¥1,009,000	¥868,000	¥888,000
ヴィスタ・スイート	¥959,000	¥989,000	¥848,000	¥868,000
ファミリー・スイート	¥478,000	¥508,000	¥367,000	¥387,000
リザーブ・コレクション・ジュニア・スイート	¥699,000	¥729,000	¥588,000	¥608,000
ジュニア・スイート（中央）	¥625,000	¥655,000	¥514,000	¥534,000
ジュニア・スイート（前方/後方）	¥559,000	¥589,000	¥448,000	¥468,000
海側バルコニー（中央/船尾*）*航跡が見える部屋	¥482,000	¥512,000	¥371,000	¥391,000
海側バルコニー（前方/後方）	¥469,000	¥499,000	¥358,000	¥378,000
海側（中央/船首*）*進行方向が見える部屋 ◆船体の一部が視界に入る場合がございます。	¥429,000	¥439,000	¥308,000	¥318,000
海側（前方） ◆船体の一部が視界に入る場合がございます。	¥399,000	¥409,000	¥278,000	¥288,000
海側（視界が遮られます）	¥368,000	¥378,000	¥247,000	¥257,000
内側（中央）	¥357,000	¥367,000	¥236,000	¥246,000
内側（前方/後方）	¥346,000	¥356,000	¥225,000	¥235,000
3～4人目代金（スイート、ジュニア・スイート）	¥121,000 (2027年2月28日までのお申し込み)	右欄（★）の代金 ＋¥121,000	無料 (2027年2月28日までのお申し込み)	上記通常価格の半額 (★)
3～4人目代金（海側バルコニー、海側*、内側） *海側（中央）、海側（視界が遮られます）限定	¥239,000		¥118,000	
プリンセス・プレミア	⊕¥60,500	プリンセス・プラス代金に左記の差額分を追加でお支払いいただくと、「プリンセス・プレミア」プランへアップグレードが可能です。		
租税、国際観光旅客税、手数料および港湾費用（別途申し受けます）	¥29,097			

※自社調べ：2023年～2025年の日本発着クルーズ乗船者内の「プリンセス・プラス」申込者

客室は18米ドルが船内会計に自動的にチャージされます。料金は予告なく変更になる可能性があります。プリンセス・プラスおよびプリンセス・プレミアでお申し込みの場合はチップ代金が含まれます。
●設定以外の区間乗下船はできません。
●グランド・スイートはダブルベッドのみとなります。
■コース、カテゴリーによっては、予約いただけない場合があります。現時点で確実に予約を保証できるものではありません。空き状況については、予約時にお問い合わせください。

3～4人目特別料金

スイート、リザーブ・コレクション・ジュニア・スイート、ジュニア・スイート客室をご成約のお客様は3～4人目のクルーズ代金が特別料金でご利用いただけます。

※詳しくは、P.3をご確認ください。

※各キャンペーンの詳細はP.3をご覧ください。

2027 8月　クルーズ番号 H721

日本の夏！竿燈・花笠に沸く周遊クルーズ・韓国 12日間

日付	寄港地		入港	出港	宿泊
8/ 4 水	東京	日本	午後乗船	16:00	船中泊
5 木	クルージング		ー	ー	船中泊
6 金	秋田（秋田竿燈まつり）	日本	09:00	23:59	船中泊
7 土	酒田（山形）（山形花笠まつり）	日本	08:00	23:59	船中泊
8 日	クルージング		ー	ー	船中泊
9 月	金沢	日本	07:00	16:00	船中泊
10 火	境港	日本	07:00	17:00	船中泊
11 水・祝	釜山	韓国	07:00	16:00	船中泊
12 木	長崎	日本	07:00	16:00	船中泊
13 金	鹿児島	日本	07:00	16:00	船中泊
14 土	クルージング		ー	ー	船中泊
15 日	東京	日本	午前下船	ー	ー

食事：朝11回・昼10回・夜11回　●最少催行人員：1人

※基本的に各寄港地は自由行動となります。※寄港地では自由散策もしくはショアエクスカーション（寄港地観光ツアー：別料金）をご利用ください。
※天候などの理由により寄港地における行事やイベントは中止もしくは、内容が変更になる場合があります。その際でもクルーズ代金の返金等はございませんので予めご了承ください。

東京発着

出発日・コース名	8/4［H721］日本の夏！竿燈・花笠に沸く周遊クルーズ・韓国 12日間			
日　程	11 泊 12 日			
内　容	お客様支持No.1※ プリンセス・プラス		プリンセス・スタンダード（クルーズ代金）	
	［早割］2027年2月28日までのお申し込み	通常価格	［早割］2027年2月28日までのお申し込み	通常価格
グランド・スイート	¥1,223,000	¥1,253,000	¥1,112,000	¥1,132,000
オーナーズ・スイート	¥1,142,000	¥1,172,000	¥1,031,000	¥1,051,000
ペントハウス・スイート（船尾）	¥1,061,000	¥1,091,000	¥950,000	¥970,000
ペントハウス・スイート（中央）	¥1,020,000	¥1,050,000	¥909,000	¥929,000
プレミアム・スイート	¥979,000	¥1,009,000	¥868,000	¥888,000
ヴィスタ・スイート	¥959,000	¥989,000	¥848,000	¥868,000
ファミリー・スイート	¥478,000	¥508,000	¥367,000	¥387,000
リザーブ・コレクション・ジュニア・スイート	¥699,000	¥729,000	¥588,000	¥608,000
ジュニア・スイート（中央）	¥625,000	¥655,000	¥514,000	¥534,000
ジュニア・スイート（前方/後方）	¥559,000	¥589,000	¥448,000	¥468,000
海側バルコニー（中央/船尾*）*航跡が見える部屋	¥482,000	¥512,000	¥371,000	¥391,000
海側バルコニー（前方/後方）	¥469,000	¥499,000	¥358,000	¥378,000
海側（中央/船首*）*進行方向が見える部屋 ◆船体の一部が視界に入る場合がございます。	¥429,000	¥439,000	¥308,000	¥318,000
海側（前方）◆船体の一部が視界に入る場合がございます。	¥399,000	¥409,000	¥278,000	¥288,000
海側（視界が遮られます）	¥368,000	¥378,000	¥247,000	¥257,000
内側（中央）	¥357,000	¥367,000	¥236,000	¥246,000
内側（前方/後方）	¥346,000	¥356,000	¥225,000	¥235,000
3～4人目代金（スイート、ジュニア・スイート）	¥121,000（2027年2月28日までのお申し込み）	右欄（★）の代金＋¥121,000	無料（2027年2月28日までのお申し込み）	上記通常価格の半額（★）
3～4人目代金（海側バルコニー、海側*、内側）*海側（中央）、海側（視界が遮られます）限定	¥239,000		¥118,000	
プリンセス・プレミア	⊕¥60,500	プリンセス・プラス代金に左記の差額分を追加でお支払いいただくと、「プリンセス・プレミア」プランへアップグレードが可能です。		
租税、国際観光旅客税、手数料および港湾費用（別途申し受けます）	¥24,327			

※自社調べ：2023年～2025年の日本発着クルーズ乗船者内の「プリンセス・プラス」申込者

●上記代金は、2人部屋を2名で利用した場合の1名あたりの代金です（日本円表記）。
●2人部屋を1名で利用する場合、1人部屋代金を申し受けます。代金は全カテゴリーにおいてクルーズ代金の200％となります（プリンセス・プラスの料金プランにあたる11,000円×泊数、プリンセス・プレミアの料金プランにあたる16,500円×泊数の代金は200％の対象外となり、各料金プランの100％を申し受けます）。ただし、1人利用客室の販売数には、制限がありますので予めご了承ください。予約状況によっては、利用できない場合もあります。予約時にご確認ください。
●2人部屋を3～4名で利用する場合は、予約状況によっては利用できない場合もあります。詳しくは予約時にお問い合わせください。
●ファミリー・スイート（2ベッドルーム）（最大6名まで利用可能）の代金は、4名で利用した場合の1名あたりの代金です。3名以下ではご利用いただけません。
●租税、国際観光旅客税、手数料および港湾費用：1名あたりの料金で、別途申し受けます。※国際観光旅客税は出国1回につき、お一人様3,000円を徴収いたします。※乗船時2歳未満は国際観光旅客税対象外となります。※複数回海外の港に寄港するコースは出国の回数分、国際観光旅客税が適用されております。税額は予告なしに変更される場合があります。また、為替の影響等によって変動するため、お客様のお申し込み完了の時期によって税額が異なることがあります。直前の変更の場合は、船内会計にて徴収いたします。なお、天候等のやむを得ない事情により寄港回数が減少した場合、返金はいたしません。
●子ども代金の設定はありません。
●チップ「クルー・アプリシエーション」：1名1泊あたりスイート客室は20米ドル、リザーブ・コレクション・ジュニア・スイート、ジュニア・スイート客室は19米ドル、その他の

※各キャンペーンの詳細はP.3をご覧ください。

2027 8月

クルーズ番号 H722

各コースの詳しい情報は
ウェブサイトをご確認ください▶

姉妹ランデブー！海上から臨む熊野大花火と西日本周遊 14日間

日付		寄港地		入港	出港	宿泊
8/15	日	東京	日本	午後乗船	16:00	船中泊
16	月	名古屋	日本	08:00	21:00	船中泊
17	火	熊野（船上から花火鑑賞＊）	日本	18:00	22:00	船中泊
18	水	神戸	日本	09:00	23:00	船中泊
19	木	和歌山下津	日本	08:00	16:00	船中泊
20	金	別府	日本	09:00	17:00	船中泊
21	土	広島	日本	09:00	21:00	船中泊
22	日	関門海峡クルージング		08:00	10:00	船中泊
23	月	釜山	韓国	07:00	16:00	船中泊
24	火	長崎	日本	07:00	16:00	船中泊
25	水	鹿児島	日本	07:00	16:00	船中泊
26	木	高知	日本	09:00	17:00	船中泊
27	金	清水	日本	13:00	19:00	船中泊
28	土	東京	日本	午前下船	ー	ー

食事：朝13回・昼12回・夜13回　●最少催行人員：1人

＊熊野沖に停泊するため、下船することはできません。また花火の見え方は事前にご案内できません。姉妹船のダイヤモンド・プリンセスも同日に停泊予定です。
※基本的に各寄港地は自由行動となります。※寄港地では自由散策もしくはショアエクスカーション（寄港地観光ツアー：別料金）をご利用ください。
※潮流の状況により、関門海峡の通過時間が変わるため、次港の入港時間が変更になる可能性があります。
※天候などの理由により花火や寄港地における行事やイベントは中止もしくは、内容が変更になる場合があります。その際でもクルーズ代金の返金等はございませんので予めご了承ください。

東京発着

出発日・コース名	8/15［H722］姉妹ランデブー！海上から臨む熊野大花火と西日本周遊14日間			
日　程	13 泊 14 日			
内　容	お客様支持No.1＊ プリンセス・プラス		プリンセス・スタンダード（クルーズ代金）	
	［早割］2027年2月28日までのお申し込み	通常価格	［早割］2027年2月28日までのお申し込み	通常価格
グランド・スイート	¥1,395,000	¥1,425,000	¥1,262,000	¥1,282,000
オーナーズ・スイート	¥1,314,000	¥1,344,000	¥1,181,000	¥1,201,000
ペントハウス・スイート（船尾）	¥1,233,000	¥1,263,000	¥1,100,000	¥1,120,000
ペントハウス・スイート（中央）	¥1,192,000	¥1,222,000	¥1,059,000	¥1,079,000
プレミアム・スイート	¥1,151,000	¥1,181,000	¥1,018,000	¥1,038,000
ヴィスタ・スイート	¥1,131,000	¥1,161,000	¥998,000	¥1,018,000
ファミリー・スイート	¥563,000	¥593,000	¥430,000	¥450,000
リザーブ・コレクション・ジュニア・スイート	¥831,000	¥861,000	¥698,000	¥718,000
ジュニア・スイート（中央）	¥739,000	¥769,000	¥606,000	¥626,000
ジュニア・スイート（前方/後方）	¥661,000	¥691,000	¥528,000	¥548,000
海側バルコニー（中央/船尾*）*航跡が見える部屋	¥564,000	¥594,000	¥431,000	¥451,000
海側バルコニー（前方/後方）	¥551,000	¥581,000	¥418,000	¥438,000
海側（中央/船首*）*進行方向が見える部屋 ◆船体の一部が視界に入る場合がございます。	¥501,000	¥511,000	¥358,000	¥368,000
海側（前方） ◆船体の一部が視界に入る場合がございます。	¥471,000	¥481,000	¥328,000	¥338,000
海側（視界が遮られます）	¥430,000	¥440,000	¥287,000	¥297,000
内側（中央）	¥417,000	¥427,000	¥274,000	¥284,000
内側（前方/後方）	¥404,000	¥414,000	¥261,000	¥271,000
3～4人目代金（スイート、ジュニア・スイート）	¥143,000（2027年2月28日までのお申し込み）	右欄（★）の代金＋¥143,000	無料（2027年2月28日までのお申し込み）	上記通常価格の半額（★）
3～4人目代金（海側バルコニー、海側*、内側）*海側（中央）、海側（視界が遮られます）限定	¥261,000		¥118,000	
プリンセス・プレミア	⊕¥71,500	プリンセス・プラス代金に左記の差額分を追加でお支払いいただくと、「プリンセス・プレミア」プランへアップグレードが可能です。		
租税、国際観光旅客税、手数料および港湾費用（別途申し受けます）	¥32,277			

※自社調べ：2023年～2025年の日本発着クルーズ乗船者内の「プリンセス・プラス」申込者

客室は18米ドルが船内会計に自動的にチャージされます。料金は予告なく変更になる可能性があります。プリンセス・プラスおよびプリンセス・プレミアでお申し込みの場合はチップ代金が含まれます。
●設定以外の区間乗下船はできません。
●グランド・スイートはダブルベッドのみとなります。
■コース、カテゴリーによっては、予約いただけない場合があります。現時点で確実に予約を保証できるものではありません。空き状況については、予約時にお問い合わせください。

3～4人目特別料金

スイート、リザーブ・コレクション・ジュニア・スイート、ジュニア・スイート客室をご成約のお客様は3～4人目のクルーズ代金が特別料金でご利用いただけます。

※詳しくは、P.3をご確認ください。

※各キャンペーンの詳細はP.3をご覧ください。

2027 8月　クルーズ番号 H723

気軽にショートクルーズ！8日間 C

日付	寄港地		入港	出港	宿泊
8/28 土	東京	日本	午後乗船	16:00	船中泊
29 日	鳥羽★	日本	07:00	16:00	船中泊
30 月	高知	日本	09:00	17:00	船中泊
31 火	クルージング		ー	ー	船中泊
9/ 1 水	済州島	韓国	07:00	15:00	船中泊
2 木	鹿児島	日本	10:00	19:00	船中泊
3 金	クルージング		ー	ー	船中泊
4 土	東京	日本	午前下船	ー	ー

食事：朝7回・昼6回・夜7回　●最少催行人員：1人
★テンダーボートでの乗下船になります。
※基本的に各寄港地は自由行動となります。
※寄港地では自由散策もしくはショアエクスカーション（寄港地観光ツアー：別料金）をご利用ください。

東京発着

出発日・コース名	8/28 [H723] 気軽にショートクルーズ！8日間 C			
日　程	7泊8日			
内　容	お客様支持No.1※ プリンセス・プラス		プリンセス・スタンダード（クルーズ代金）	
	[早割] 2027年2月28日までのお申し込み	通常価格	[早割] 2027年2月28日までのお申し込み	通常価格
グランド・スイート	¥744,000	¥774,000	¥677,000	¥697,000
オーナーズ・スイート	¥692,000	¥722,000	¥625,000	¥645,000
ペントハウス・スイート（船尾）	¥640,000	¥670,000	¥573,000	¥593,000
ペントハウス・スイート（中央）	¥614,000	¥644,000	¥547,000	¥567,000
プレミアム・スイート	¥588,000	¥618,000	¥521,000	¥541,000
ヴィスタ・スイート	¥575,000	¥605,000	¥508,000	¥528,000
ファミリー・スイート	¥273,000	¥303,000	¥206,000	¥226,000
リザーブ・コレクション・ジュニア・スイート	¥415,000	¥445,000	¥348,000	¥368,000
ジュニア・スイート（中央）	¥367,000	¥397,000	¥300,000	¥320,000
ジュニア・スイート（前方/後方）	¥325,000	¥355,000	¥258,000	¥278,000
海側バルコニー（中央/船尾*）*航跡が見える部屋	¥275,000	¥305,000	¥208,000	¥228,000
海側バルコニー（前方/後方）	¥265,000	¥295,000	¥198,000	¥218,000
海側（中央/船首*）*進行方向が見える部屋 ◆船体の一部が視界に入る場合がございます。	¥250,000	¥260,000	¥173,000	¥183,000
海側（前方） ◆船体の一部が視界に入る場合がございます。	¥235,000	¥245,000	¥158,000	¥168,000
海側（視界が遮られます）	¥214,000	¥224,000	¥137,000	¥147,000
内側（中央）	¥207,000	¥217,000	¥130,000	¥140,000
内側（前方/後方）	¥200,000	¥210,000	¥123,000	¥133,000
3〜4人目代金（スイート、ジュニア・スイート）	¥77,000 (2027年2月28日までのお申し込み)	右欄（★）の代金 ＋¥77,000	無料 (2027年2月28日までのお申し込み)	上記通常価格の半額 （★）
3〜4人目代金（海側バルコニー、海側*、内側） *海側（中央）、海側（視界が遮られます）限定	¥195,000		¥118,000	
プリンセス・プレミア	⊕¥38,500 プリンセス・プラス代金に左記の差額分を追加でお支払いいただくと、「プリンセス・プレミア」プランへアップグレードが可能です。			
租税、国際観光旅客税、手数料および港湾費用（別途申し受けます）	¥16,377			

※自社調べ：2023年〜2025年の日本発着クルーズ乗船者内の「プリンセス・プラス」申込者

●上記代金は、2人部屋を2名で利用した場合の1名あたりの代金です（日本円表記）。
●2人部屋を1名で利用する場合、1人部屋代金を申し受けます。代金は全カテゴリーにおいてクルーズ代金の200%となります（プリンセス・プラスの料金プランにあたる11,000円×泊数、プリンセス・プレミアの料金プランにあたる16,500円×泊数の代金は200%の対象外となり、各料金プランの100%を申し受けます）。ただし、1人利用客室の販売数には、制限がありますので予めご了承ください。予約状況によっては、利用できない場合もあります。予約時にご確認ください。
●2人部屋を3〜4名で利用する場合は、予約状況によっては利用できない場合もあります。詳しくは予約時にお問い合わせください。
●ファミリー・スイート（2ベッドルーム）（最大6名まで利用可能）の代金は、4名で利用した場合の1名あたりの代金です。3名以下ではご利用いただけません。
●租税、国際観光旅客税、手数料および港湾費用：1名あたりの料金で、別途申し受けます。※国際観光旅客税は出国1回につき、お一人様3,000円を徴収いたします。※乗船時2歳未満は国際観光旅客税対象外となります。※複数回海外の港に寄港するコースは出国の回数分、国際観光旅客税が適用されております。税額は予告なしに変更される場合があります。また、為替の影響等によって変動するため、お客様のお申し込み完了の時期によって税額が異なることがあります。直前の変更の場合は、船内会計にて徴収いたします。なお、天候等のやむを得ない事情により寄港回数が減少した場合、返金はいたしません。
●子ども代金の設定はありません。
●チップ「クルー・アプリシエーション」：1名1泊あたりスイート客室は20米ドル、リザーブ・コレクション・ジュニア・スイート、ジュニア・スイート客室は19米ドル、その他の

※各キャンペーンの詳細はP.3をご覧ください。

2027 9月

クルーズ番号 H724

各コースの詳しい情報は
ウェブサイトをご確認ください▶

季節でめぐる西日本周遊と韓国 11日間 B

日付	寄港地		入港	出港	宿泊
9/ 4 土	東京	日本	午後乗船	16:00	船中泊
5 日	鳥羽★	日本	07:00	16:00	船中泊
6 月	和歌山下津	日本	07:00	16:00	船中泊
7 火	油津(宮崎)	日本	09:00	18:00	船中泊
8 水	八代	日本	08:00	17:00	船中泊
9 木	釜山	韓国	09:00	18:00	船中泊
10 金	関門海峡クルージング		14:00	16:00	船中泊
11 土	広島	日本	07:00	16:00	船中泊
12 日	高知	日本	07:00	15:00	船中泊
13 月	清水	日本	10:00	17:00	船中泊
14 火	東京	日本	午前下船	ー	ー

食事:朝10回・昼9回・夜10回　●最少催行人員:1人
★テンダーボートでの乗下船になります。
※基本的に各寄港地は自由行動となります。※寄港地では自由散策もしくはショアエクスカーション(寄港地観光ツアー:別料金)をご利用ください。
※潮流の状況により、関門海峡の通過時間が変わるため、次港の入港時間が変更になる可能性があります。

東京発着

出発日・コース名	9/4 [H724] 季節でめぐる西日本周遊と韓国 11日間 B			
日　程	10 泊 11 日			
内　容	お客様支持No.1* プリンセス・プラス		プリンセス・スタンダード(クルーズ代金)	
	[早割] 2027年2月28日までのお申し込み	通常価格	[早割] 2027年2月28日までのお申し込み	通常価格
グランド・スイート	¥1,017,000	¥1,047,000	¥917,000	¥937,000
オーナーズ・スイート	¥959,000	¥989,000	¥859,000	¥879,000
ペントハウス・スイート(船尾)	¥901,000	¥931,000	¥801,000	¥821,000
ペントハウス・スイート(中央)	¥872,000	¥902,000	¥772,000	¥792,000
プレミアム・スイート	¥843,000	¥873,000	¥743,000	¥763,000
ヴィスタ・スイート	¥828,000	¥858,000	¥728,000	¥748,000
ファミリー・スイート	¥402,000	¥432,000	¥302,000	¥322,000
リザーブ・コレクション・ジュニア・スイート	¥608,000	¥638,000	¥508,000	¥528,000
ジュニア・スイート(中央)	¥538,000	¥568,000	¥438,000	¥458,000
ジュニア・スイート(前方/後方)	¥478,000	¥508,000	¥378,000	¥398,000
海側バルコニー(中央/船尾*) *航跡が見える部屋	¥400,000	¥430,000	¥300,000	¥320,000
海側バルコニー(前方/後方)	¥388,000	¥418,000	¥288,000	¥308,000
海側(中央/船首*) *進行方向が見える部屋 ◆船体の一部が視界に入る場合がございます。	¥358,000	¥368,000	¥248,000	¥258,000
海側(前方) ◆船体の一部が視界に入る場合がございます。	¥338,000	¥348,000	¥228,000	¥238,000
海側(視界が遮られます)	¥307,000	¥317,000	¥197,000	¥207,000
内側(中央)	¥297,000	¥307,000	¥187,000	¥197,000
内側(前方/後方)	¥287,000	¥297,000	¥177,000	¥187,000
3〜4人目代金(スイート、ジュニア・スイート)	¥110,000 (2027年2月28日までのお申し込み)	右欄(★)の代金 ＋¥110,000	無料 (2027年2月28日までのお申し込み)	上記通常価格の半額 (★)
3〜4人目代金(海側バルコニー、海側*、内側) *海側(中央)、海側(視界が遮られます)限定	¥228,000		¥118,000	
プリンセス・プレミア	⊕¥55,000	プリンセス・プラス代金に左記の差額分を追加でお支払いいただくと、「プリンセス・プレミア」プランへアップグレードが可能です。		
租税、国際観光旅客税、手数料および港湾費用(別途申し受けます)	¥27,348			

※自社調べ:2023年〜2025年の日本発着クルーズ乗船者内の「プリンセス・プラス」申込者

客室は18米ドルが船内会計に自動的にチャージされます。料金は予告なく変更になる可能性があります。プリンセス・プラスおよびプリンセス・プレミアでお申し込みの場合はチップ代金が含まれます。
●設定以外の区間乗下船はできません。
●グランド・スイートはダブルベッドのみとなります。
■コース、カテゴリーによっては、予約いただけない場合があります。現時点で確実に予約を保証できるものではありません。空き状況については、予約時にお問い合わせください。

3〜4人目特別料金

スイート、リザーブ・コレクション・ジュニア・スイート、ジュニア・スイート客室をご成約のお客様は3〜4人目のクルーズ代金が特別料金でご利用いただけます。

※詳しくは、P.3をご確認ください。

ご案内とご注意

●変更について

1）パンフレット記載事項の変更
プリンセス・クルーズは、パンフレットに記載された事項を遂行することに全力を尽くしますが、状況により変更せざるを得ない場合があります。記載されたクルーズ代金やその他料金、出発日、日程、寄港地、入出港時間、特別プログラムなどは予告なしに変更される場合があります。この様な変更に伴い発生したお客様の追加経費への補償は一切ありませんので、予めご了承ください。

2）クルーズ キャンセル
プリンセス・クルーズは、いかなるクルーズもキャンセルすることがあります。

●トラベル・ドキュメント

パスポート、査証、その他の旅行必要書類は、お客様の責任において取得していただきます。クルーズ終了時にお客様のパスポートの有効残存期間が6カ月以上あること、パスポートの名義とご予約のお名前が一致していることをお確かめください。パスポートの余白の規定、査証の必要の有無は、乗下船地、寄港地により異なりますので、最新情報はお客様ご自身でご確認の上、必要のある場合はご自身の責任で取得ください。特に日本国籍以外の方はご注意ください。旅行必要書類不備のために乗船できなかった場合の払い戻しは、一切ございませんのでご注意ください。また、旅行必要書類不備のために、プリンセス・クルーズが被った罰金や経費はお客様にお支払いいただきます。

●乗船拒否

1）乗船の拒否および途中下船
船専属医より、乗客の身体的状況、精神的状態、または乗客の行動から判断し、クルーズの継続が不可能と判断された場合、また、乗船中の他の乗客および乗務員に危険、被害をもたらすと判断された場合、あるいはプリンセス・クルーズが要求する健康状態の告知義務を怠った場合、キャプテンの権限で乗客は何時でも乗船の拒否、または乗船中のクルーズを途中で中止し下船していただく場合があります。上記の理由による下船、またはお客様が自発的に途中下船された際は、いかなる場合もかかる費用はすべてお客様の負担となります。また、これらの理由による途中下船に際しては一切の払い戻しはいたしません。また、プリンセス・クルーズはお客様への乗船券販売をお断りする権利を有します。

2）妊婦
クルーズ終了までに妊娠第24週目に入る妊婦の方の乗船申し込みは受けられません。また、第24週未満の妊婦の方の乗船には、安全上の理由により事前の申請が必要となります。

3）幼児・子供
日本発着クルーズは6カ月未満の幼児の乗船申し込みは受けられません。また、6カ月～7歳までの幼児・子供の乗船人数を制限しています。予約時にご確認ください。

4）未成年者
日本発着クルーズの乗船者が20歳に満たない場合、20歳以上の大人の同乗が必要となります。

5）ペット
ペットの乗船は原則的に禁止されています。

6）お身体や精神的な障がいをお持ちの方
お身体や精神的な障がいをお持ちの方、または特別治療を要する方の予約に関しては、事前に書面にてご通知ください。この通知義務を怠ったときは乗船を拒否する場合がございます。車いすをご利用の方は、必ずご自身の車いすをお持ちください。また、必ず付き添いの方の同乗が必要です。車いす専用の客室数には限りがございますので、お早めにお申し込みください。寄港地によっては、車いすでの乗下船が難しい場合もあり、キャプテンの判断で乗下船をお断りする場合があります。車いすでのご乗船受け入れに関しては、プリンセス・クルーズもお客様の安全を第一に、ご乗船の可否を判断しております。その為、通常のギャングウェイから乗船が出来ない場合、緊急の際にお客様ご自身で避難出来ない場合、日常生活の動作に配慮が必要な場合などは、必ずご予約時に旅行会社またはクルーズ予約デスクへお申し出くださいますようお願いいたします。その際、併せて英文診断書をご提出ください。また、車いすでご乗船になられる場合や、その他器具等を持ち込まれる場合は、その種類や構造等に関する情報のご提供をお願いいたします。さらに詳しい情報を確認させていただく場合もございますので、予めご了承ください。なお、当社は予めお知らせいただけなかった事情により乗船不可となった場合にお客様に生じた損害の賠償責任を一切負いません。

7）安全対策規約への同意
乗船に際して、お客様ご自身で事前にスマートフォン、タブレット等より「プリンセス・クルーズ」アプリをインストールし、旅客運送約款をお読みいただき、ご同意していただく必要がございます。

●車いすご使用についてのご案内

1）介助できる方の同行が必要です。
2）電動式車いすの場合、ドライ電池、ジェル電池、リチウムイオン電池を使用する機種のみのお持ち込みとなり、またご自身の客室内での保管および、充電が必要となります。その他すべての用具におきましても、ご自身の客室での保管をお願いいたします。
3）折りたたみ時、以下の横幅を超える車いすは、客室内に保管することができず、お持ち込みいただくことができません。（通常客室55㎝、車いす対応客室78㎝）
4）船内には貸し出し用車いすのご用意はありません。
5）寄港地によっては、下船の際テンダーボート（本船を沖に停め、船～港間を移動するボート）を使用することがあり、車いすでの下船が困難な場合があります。船長の判断で乗下船やショアエクスカーションのご参加をお断りする場合がありますので、予めご了承ください。また、ショアエクスカーション（寄港地観光ツアー）をご予約いただいている方は、ご乗船後ショアエクスカーション・デスクのスタッフと予め、お打ち合わせいただきますようお願いいたします。
6）車いす対応客室はシャワーのみとなり、数に限りがあります。アメリカ障がい者法に基づき、車いす対応客室はそれを必要としないお客様からのご予約のリクエストをお受けすることはできません。

●船内医療施設およびスタッフ

船内の医療施設は、独立した医療機関として船内で医療行為を行っております。プリンセス・クルーズは乗船医および看護師らの施す医療行為には、一切責任を持ちません。

●乗船

主要港では通常、正午から出港の1時間前までに乗船手続きをいたします。出港の1時間前を過ぎてから到着された場合はご乗船いただけませんのでご注意ください。

●お荷物の取り扱い

荷物の安全確保には最善の努力を払いますが、すべてのお手荷物は持ち主の責任において管理をお願いしております。ハンドバッグ、鍵の掛からないバッグ、われものなどの壊れやすい物、医薬品、旅行書類、貴重品などは、お手荷物として常時お手元に置かれることをおすすめします。現金、宝飾品、カメラ、双眼鏡、書類、その他の貴重品などを船内で紛失された場合、プリンセス・クルーズは一切の責任を負いかねます。これらの貴重品は、客室内のセーフティーボックスをご利用になり、お客様ご自身で管理をお願いいたします。

●下船

目的地に到着した後、約2時間は船内または港内ターミナルでお待ちいただきます。これは現地の政府機関により、乗客の下船前にスーツケースを降ろすことが義務付けられていることと、入国審査や税関手続きなどに時間がかかるためです。

●安全に関する注意

プリンセス・クルーズは世界中の国々の多くの港に寄港します。世界中には紛争地域と思われる場所もあり、時には、犯罪や戦争、テロ行為などもあります。プリンセス・クルーズは、お客様に快適で安全な航海をしていただくために、可能な限りの策を講じるため最善を尽くします。プリンセス・クルーズは戦争や、テロ行為、犯罪などから起こりうるすべてのリスク（危害）を免れることを保証するものではありません。外務省と関係政府機関は、定期的に、旅行者に危険があると認知した場合、具体的な国や都市の詳細な現地情報を伝えて、旅行者に助言や警告を発しています。旅行者や旅行会社は旅行を決定する際には、それらの情報を入手し、熟慮することを強くおすすめします。プリンセス・クルーズはいかなる時もどんな旅程でも変更できる権利を有します。

●パンフレット掲載写真について

寄港地・観光地・料理の写真はすべてイメージです。パンフレット掲載の写真は、皆様にその場所のイメージをつかんでいただくために載せております。ツアーにご参加いただいても必ずしも同じ角度、同じ高度からの風景をご覧いただけるとは限りませんので予めご了承ください。また、寄港地の写真および文章にはショアエクスカーション（寄港地観光ツアー）・自由行動で訪問する場所も含まれています。

※本パンフレットの掲載情報は2026年9月現在のものです。
なお、スケジュールおよび料金やその他の記載内容が変更となる場合があります。

クルーズお申し込み条件（運送約款より一部抜粋）

※旅行会社でお申し込みの際には、事前にお渡しする旅行条件（全文）も併せて必ずご確認の上、お申し込みください。

このパンフレットに記載された「プリンセス」、「プリンセス・クルーズ」いずれも同義で、運送約款に記載された「運送人」を指します。プリンセスの客船でのお客様および、お荷物の運送に関する規約と条件は運送約款に準拠し、クルーズを予約した時点で、運送人とお客様の間で本約款の条項を明確に同意したものとみなします。運送約款のコピーはプリンセス・クルーズのウェブサイトから入手いただけます。プリンセスとお客様間の権利と責任を定めているこの運送約款の全内容をよくお読みください。プリンセスの客船はバミューダ船籍で、運送約款に準じて運航されています。

●ご予約とお支払い

1）予約
予約の際は下記の点を明らかにして、旅行会社またはクルーズ予約デスクを通じてお申し込みください。
1. 乗船者の名前、住所、電話番号、メールアドレス、緊急連絡先、生年月日
2. 船名　3. クルーズのコース名　4. 乗下船日および乗下船地
5. 客室のカテゴリー
※ご提出いただくお客様情報は、有事の際に関係省庁へ提出いたしますので、予めご了承ください。

2）予約金のお支払い
クルーズの予約時にはすべてのお客様（同室の3人目、4人目のお客様を含む）は各料金プランの20%の予約金を以下の予約金支払期限内にお支払いいただきます。予約金を受け取った時点で正式な予約となります。予約金支払期限は以下のとおりです。ただし、3）残金および最終の支払期限が優先されます。予約は乗船日の前日から起算して14日前まで受け付けます。休日（土日・祝日）にあたる場合は休前日の営業日が適用されます。
・すべてのクルーズの予約金支払期限
〈予約時期〉……〈予約金支払期限〉
乗船日の前日から起算して90日以上前 ……ご予約日から7日以内
※乗船日の前日から起算して90日前以降のご予約は全額一括のお支払いとなりますので、3）残金および最終の支払期限をご確認ください。
※予約金支払期限が乗船日の前日から起算して90日前以降の場合は90日前までに代金を全額一括でお支払いいただきます。
※キャンペーンなどの特別料金については、左記予約金支払期限および3）残金および最終の支払期限の条件が異なる場合があります。
※予約金のお支払いが期限までに確認できない場合、予約が自動的にキャンセルとなりますのでご注意ください。

3）残金および最終のお支払い
残額（または全額）は以下の支払期限内にお支払いください。
・残金および最終の支払期限
〈予約時期〉……〈残金および最終の支払期限〉
乗船日の前日から起算して90日以上前 ……90日前
乗船日の前日から起算して89～30日前 ……ご予約日から3日以内
乗船日の前日から起算して29～14日前 ……ご予約日から24時間以内
※残金および最終のお支払いが上記期限までに確認できない場合、予約が自動的にキャンセルとなり、取消料が発生しますのでご注意ください。

●取消料と払い戻し

日本発着クルーズの予約を取消される場合、すべてのお客様（同室の3人目、4人目のお客様を含む）から取消料を申し受けます。取消料は取消時期により異なり、以下のとおりです。
・すべてのクルーズ
〈取消時期〉……〈取消料〉
出発日の前日から起算して90日以上前…… 無料
出発日の前日から起算して89～57日前……予約金相当
出発日の前日から起算して56～29日前…… 総代金の50%
出発日の前日から起算して28～15日前…… 総代金の75%
出発日の前日から起算して14日前以降…… 総代金の100%
※上記総代金とは、各料金プランの金額となります。
※上記総代金には、租税、国際観光旅客税、手数料および港湾費用、ショアエクスカーション（寄港地観光ツアー）、トランスファー、その他のほとんどのサービス商品の代金は含まれません。
※期間限定の特別プロモーションが発表される場合があります。特別プロモーションのクルーズおよびツアーは、代金お支払後は100%の取消料がかかり、払い戻しは一切いたしかねますので、予めご了承ください。

●取消料免除プログラム（キャンセレーション・プロテクション）

プリンセス・クルーズが提案する取消料免除プログラムです。

1）お申し込み条件
取消料免除プログラムの加入料は、ご予約の最終支払期限以降は払い戻しいたしません。また、クルーズのご予約を取消し、このプログラムを利用した場合、一度支払われた加入料はいかなる事由によっても払い戻しはいたしません。最終の支払期限以降の予約に関しては、予約と同時に加入していただき、クルーズ代金に応じた取消料免除プログラム加入料を全額お支払いいただきます。予約時以降の加入は受け付けられません。

2）プログラム内容
ご加入いただきますと、取消料と払い戻しに記載された取消料が出発の72時間前まで免除になります。出発の72時間前までにお申し込み旅行会社またはクルーズ予約デスクまでご連絡いただいた場合、取消料免除の対象になります（72時間前であっても、土・日曜・祝日の営業時間外にご連絡いただいた場合は対象外になります）。ただし、ご加入いただいても、出発日の72時間前以降のお取消に関しては、規定どおりクルーズ代金の全額を取消料として申し受けます。このプログラムの他者への譲渡は認められません。同室の方も各自ご加入いただくことをおすすめします。また、同室の方が予約を取消された場合、1人部屋追加代金が必要となりますので予めご了承ください。諸条件についてはお問い合わせください。

3）取消料免除プログラム加入料
取消料免除プログラム加入料は以下のとおりです。
1人あたりのクルーズ代金が62.5万円以下の場合：クルーズ代金の10%
1人あたりのクルーズ代金が62.5万円を超える場合：クルーズ代金の8%

上記クルーズお申し込み条件（抜粋）を含むこのパンフレットに記載された情報は2026年9月現在のものです。なお、スケジュールおよび料金やその他の記載内容が変更となる場合があります。

●お問い合わせ・お申し込みは、お近くの旅行会社またはクルーズ予約デスクまで

運航会社 **プリンセス・クルーズ**

www.princesscruises.jp

最新情報をお届け
プリンセス・クルーズ メールマガジン会員
募集中！！（登録無料）